

# 施設健診



健康診断事務委託先／(株)イーウェル

お問合せ先

(株)イーウェル  
健康サポートセンター



**0570-057091**

〈受付時間〉 9:30～17:30

〈休業日〉 日曜・祝日・12/29～1/4

上記番号がご利用いただけない場合は[050-3850-5750]をご利用ください。

※個人情報保護の観点から、健康診断を受診されるご本人様以外からのお問い合わせは受付しておりません。

健診概要

申込から受診までの流れ

受診券発行依頼書

# この理由で受けなくて大丈夫？

会社勤めの方は、会社の定期健康診断受診が義務づけられています。

一方で、被扶養者は、40歳以上から特定健康診査の受診が加入している保険者に義務付けられていることをご存じですか？  
「自分は健康に自信があるから大丈夫!」と油断していると、思いがけずに病気にかかっていることも…。

年齢に関わらず、定期的な健診で「過信」を「安心」にしましょう。

## 健診を受けない理由

出典:令和4年度 国民生活基礎調査

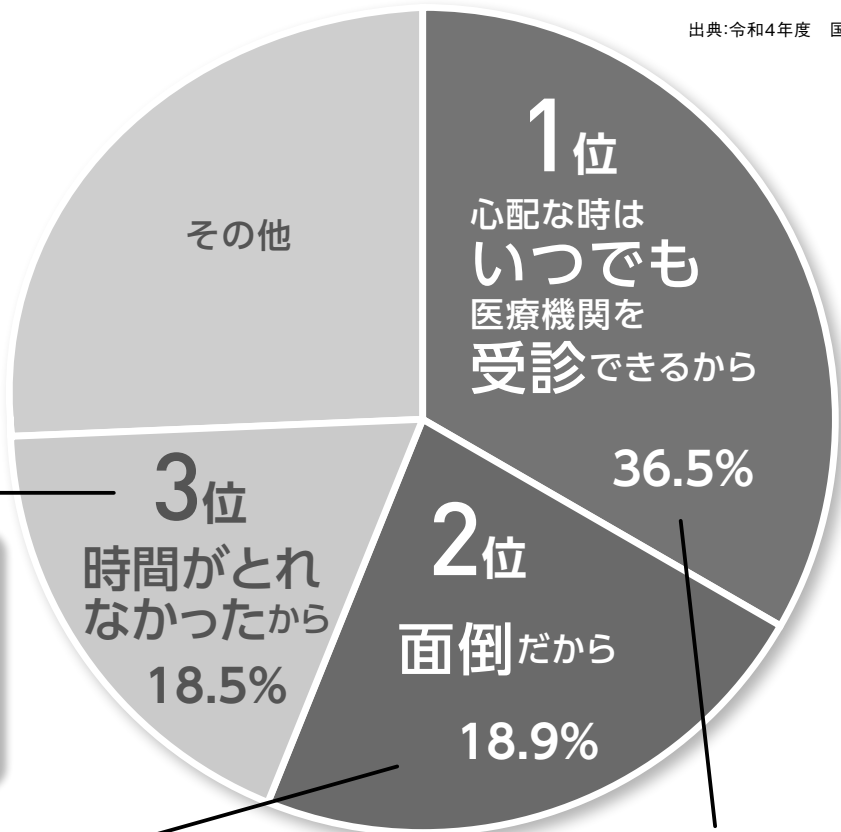

そんなあなたへ

安心して家族と過ごすために

- ・自覚症状のない病気、特に生活習慣病を予防できる。
- ・緊急入院するような脳卒中や心筋梗塞など重篤な疾患の兆候が発見できる。

そんなあなたへ

1年のうちの「1日」を確保して、健診を受けましょう!

- ・病気を予防し、通院に至らずに済む!!
- ・症状の早期発見で時間・経済的負担が軽くなる!

そんなあなたへ

定期的な健診結果の蓄積が、いざという時の安心に

- ・突発的な不調も健診結果の蓄積があれば要因が把握しやすくなる。
- ・初診診療は病院の検査に長い時間がかかり、場合によっては何回も通うケースも。

## message

「健康寿命」という言葉をよく耳にしますが、これは「日常的・継続的に医療・介護に依存せず、自立した生活ができる期間」を指します。平均寿命が延び定年後の生活も長く続くことを考えると、不安のない健康状態を保つことが、なによりも重要になります。

若いうちから定期的に健康診断を受け、身体の状態を把握することが、「健康寿命」を延ばす、はじめの一步。そして、年に1回の定期健診を「毎年」受けることが、不安なく元気に暮らしていくための最善の方法です。



# 健診概要

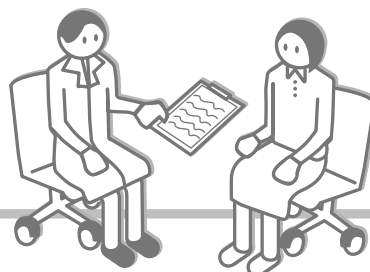

**予約期間** 2026年4月15日～2027年3月17日

**受診期間** 2026年4月29日～2027年3月31日



注意事項

- 上記期間以外での「予約」「受診」は出来ません。
- 受診日に当健保組合の資格を喪失している場合は受診出来ません。  
万一受診された場合、健保負担分を含めた健診に関わる全ての費用を負担していただきます。  
※年齢は2027年3月31日時点にて算出  
※今年度75歳になる方は、75歳の誕生日前日までに受診してください。

## 健診コース

健診コース名称		イーウェル 特定健診 コース	イーウェル 一般健診A1 コース	健診コース名称		イーウェル 特定健診 コース	イーウェル 一般健診A1 コース
自己負担金額		自己負担なし	自己負担なし	自己負担金額		自己負担なし	自己負担なし
検査項目				検査項目			
身体測定等 胸部検査	問診・理学所見	●	●	血液一般	赤血球容積		●
	身長/体重	●	●		白血球(WBC)		●
	BMI	●	●	脂質	総コレステロール		●
	腹囲	●	●		空腹時中性脂肪	●	●
	血圧	●	●		HDL(cho)	●	●
	視力		●		LDL(cho)	●	●
	胸部X線検査		●	肝機能	GOT	●	●
	聴力		●		GPT	●	●
		●	γ-GT(γ-GTP)		●	●	
尿検査	尿糖	●	●	腎機能	尿酸		●
	尿蛋白	●	●		尿素窒素		●
	尿潜血		●		血清クレアチニン	*	●
	ウロビリノーゲン		●		空腹時血糖		●
血液一般	赤血球	*	●	血糖	グリコヘモグロビンA1c	●※1	●
	血色素	*	●		その他	心電図検査	*
	ヘマトクリット	*	●	眼底検査		*	*
	血小板数(PLT/PL)		●	便潜血検査			●
	赤血球色素量		●	喀痰検査			*
	赤血球色素濃度		●				

【●】…健診コース内での実施項目 【\*】…当日医師の指示により実施する項目  
【※1】…どちらか1つ以上の実施(健診機関により異なる)

## オプション検査

オプション検査名称	自己負担金	オプション検査名称	自己負担金
子宮頸部細胞診検査	自己負担なし	腹部エコー検査	全額自己負担
マンモグラフィ/乳房エコー検査※2	自己負担なし	前立腺がん検査(PSA)※男性のみ	全額自己負担
便潜血検査※特定健診選択者のみ	自己負担なし	骨密度検査	全額自己負担
[ABC検査] ペプシノゲン+ピロリ菌検査	初めて受診の方は自己負担なし 受診実績ありの方は全額自己負担	胃部X線検査	全額自己負担
		胃管内視鏡検査※3	全額自己負担

※2 マンモグラフィ、乳房エコー検査の両項目を選択の場合、乳房エコー検査は全額自己負担となります。  
※3 胃管内視鏡検査は健診機関リストへの掲載がありません。受診をご希望の方はKENPOSより健診機関をご確認下さい。



注意事項

- 自己負担金につきましては、上記補助内容に従って計算してください。  
尚、(株)イーウェルから届く『受診券または「受診券発行完了メール」』に自己負担金が記載されます。

健診概要

申込から受診までの流れ

受診券発行依頼書

[申込から受診までの流れ]



# パソコン・スマートフォンで予約

## STEP 1

### 健診機関を えらぶ

WEB  
(KENPOS)から  
最新情報を  
チェック



## 対象健診機関から 希望する健診機関を選択

KENPOSにログインし、  
「健診の申込/受診券発行」を選択。

「WEB予約ができる健診機関を検索」を  
選択してください。



※写真はイメージです。



WEB予約 (MRSO.jp) で予約可能な健診機関  
は一部の健診機関に限られます。

## STEP 2

### WEB (MRSO.jp)

電話不要!  
24時間  
受付可能!

## ①問診回答と 個人情報取り扱い同意

問診を回答し、個人情報取り扱いについて  
同意を行ってください。

(※初めてログインする方のみ)

「上記内容に同意して受診券を発行する」を押下後、  
MRSO.jpへ遷移します。



注意事項

初回遷移時にポップアップがブロックされる  
ことがあります。  
解除方法はブラウザにより異なりますので、  
お手元のブラウザにて解除をお願いします。

## ②MRSO.jpの アカウントを作成

(※初めてログインする方のみ)

初回のみ!  
登録は簡単!

KENPOSにログインしている  
ご本人様のアカウントを作成してください。

## ! KENPOSの初回登録がお済でない方は…

STEP1の前にKENPOS(<https://www.kenpos.jp/>)にアクセスし、  
初回登録を行ってください。

※お手元にマイナ保険証または資格確認書をご用意ください。

※予約開始日当日は午前10時から初回登録が可能です。

※健康保険証情報はマイナポータルサイトまたは資格確認書から確認できます。

KENPOS

検索

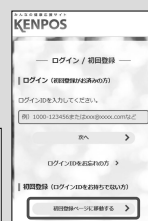

※写真はイメージです。

# を完結する場合《MRSO.jpなら受診券が自動発行》

## で予約する



### ③ 予約入力

希望のコースを選択し、表示されるカレンダーから希望受診日を選択し、ご本人様の情報を登録してください。

### ④ 予約確定

後日、MRSO.jpから予約完了メール、(株)イーウェルから受診券発行完了メールがそれぞれ届いたら予約完了です。

「受診券発行完了メール」はそのまま当日必要となるため、大切に保管してください。

## STEP 3 | 健診を うける

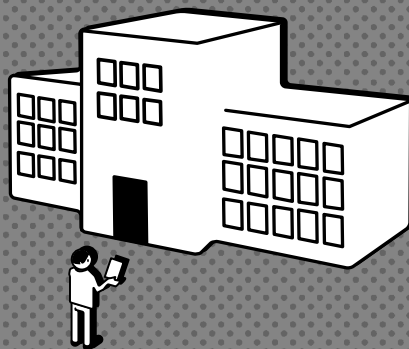

### 選択した健診機関で 健康診断を受診

① 受診当日、以下のものを持参し、受診してください。

- 受診券または「受診券発行完了メール」に記載の予約番号
- 自己負担金(窓口支払が発生する場合)
- マイナ保険証または資格確認書
- 検体容器等(健診機関から届いた場合)

② 健診結果は、健診機関から届きます。

健診概要

申込から受診までの流れ

受診券発行依頼書

## 変更・キャンセルについて (WEB予約(MRSO.jp)で予約した場合)

KENPOSにログインし、「申込内容の確認・変更・キャンセル」からMRSO.jpのマイページ画面より手続きを行ってください。

※ 受診日当日の変更・キャンセルは全額自己負担となる場合があります。



## STEP 1

### 健診機関を えらぶ

WEB  
(KENPOS)から  
最新情報を  
チェック



### 対象健診機関から 希望する健診機関を選択

KENPOSにログインし、  
「健診の申込/受診券発行」から検索。  
別冊の「健診機関リスト」でも探せます。

健診概要から受診するコースとオプション検査をチェック



※写真はイメージです。

**!**  
注意事項

リストに記載の情報は、作成時点での情報です。今後健診機関により、掲載されている内容が変更になる可能性があります。WEBでは最新の情報が確認できます。

## STEP 2

### 健診機関に電話して 予約する

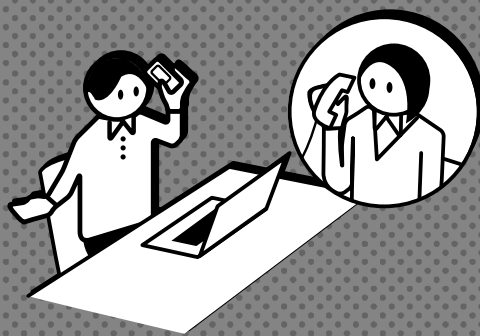

### ご自身で直接、 健診機関へ電話で予約

① 予約の際、以下の内容を必ずお伝えください。

- 健康保険組合名称
- 代行機関が(株)イーウェルであること
- 受診希望の日程・健診コース・オプション検査
- ご自身の氏名・住所・連絡先



お間違えのないように!

② 健診の実施に関する内容で不明点がある場合は、健診機関へご相談ください。

**!**  
注意事項

受診日は、お申込より2週間以上先の日程で予約してください。

### **!** KENPOSの初回登録がお済でない方は…

STEP1の前にKENPOS(<https://www.kenpos.jp/>)にアクセスし、初回登録を行ってください。

※お手元にマイナ保険証または資格確認書をご用意ください。

※予約開始日当日は午前10時から初回登録が可能です。

※健康保険証情報はマイナポータルサイトまたは資格確認書から確認できます。

KENPOS

検索

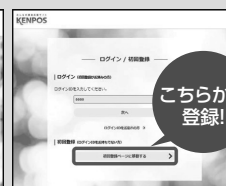

※写真はイメージです。

# トフォンで受診券発行手続きをする場合

## STEP 3 受診券を 申込み

パソコンまたはスマートフォンに「受診券発行完了メール」が到着



### パソコンまたはスマートフォンで「受診券」の発行手続き

※電話で予約後3日以内にお申込みください

- ① KENPOSにログインし、「健診の申込/受診券発行」から手続きを行ってください。
- ② 手続き後、1週間以内に(株)イーウェルから「受診券発行完了メール」が届きます。

#### パソコンの場合

「受診券発行完了メール」に記載の予約番号を健診機関窓口でお伝えください。※KENPOSにて受診券を印刷しお持ちいただいても問題ございません。



※写真はイメージです。

#### スマートフォンの場合

「受診券発行完了メール」がそのまま当日必要となります。大切に保管してください。  
※スマートフォンの場合、受診券は発行されません。

## STEP 4 健診を うける

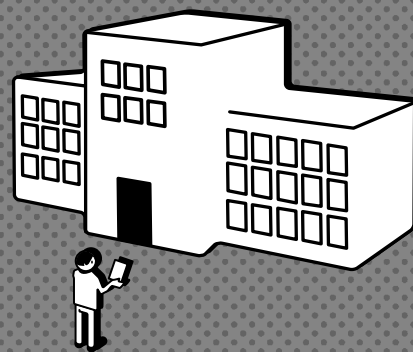

### 選択した健診機関で健康診断を受診

- ① 受診当日、以下のものを持参し、受診してください。

- 受診券または「受診券発行完了メール」に記載の予約番号
- 自己負担金(窓口支払が発生する場合)
- マイナ保険証または資格確認書
- 検体容器等(健診機関から届いた場合)

- ② 健診結果は、健診機関から届きます。

健診概要

申込から受診までの流れ

受診券発行依頼書

## 変更・キャンセルについて (パソコン・スマートフォンで受診券発行依頼を行った場合)

健診機関へ「変更」または「キャンセル」の連絡後、KENPOSにログインし、「申込内容の確認・変更・キャンセル」より手続きを必ず行ってください。  
※受診日当日の変更・キャンセルは全額自己負担となる場合があります。



[申込から受診までの流れ]

# 電話で予約してFAX・郵送で受

STEP 1

## 健診機関を えらぶ



### 健診機関リストから 希望する健診機関を選択

健診概要から受診するコースとオプション検査をチェック

別冊の健診機関リストから選んでください。  
(希望する健診コースが受診可能なこと  
をご確認してください)



健診機関リスト  
※画像はイメージです。



注意事項

リストに記載の情報は、作成時点での情報です。今後健診機関により、掲載されている内容が変更になる可能性があります。WEBでは最新の情報が確認できます。

STEP 2

## 健診機関に電話して 予約する



### ご自身で直接、 健診機関へ電話で予約

① 予約の際、以下の内容を必ずお伝えください。

- 健康保険組合名称
- 代行機関が(株)イーウェルであること
- 受診希望の日程・健診コース・オプション検査
- ご自身の氏名・住所・連絡先

② 健診の実施に関する内容で不明点がある場合は、健診機関へご相談ください。



注意事項

受診日は、お申込より2週間以上先の日程で予約してください。

## 変更・キャンセルについて

健診機関へ「変更」または「キャンセル」の連絡後、(株)イーウェルに電話連絡してください。なお(株)イーウェルへ電話連絡する際は、健診機関リストに記載されている4桁の健診機関コードもあわせてお伝えください。

※ 受診日当日の変更・キャンセルは全額自己負担となる場合があります。

⚠ FAX・郵送では受付けておりませんので、必ず右記番号へ電話連絡をお願いします。

# 診券発行手続きをする場合

## STEP 3

### 受診券発行依頼書に 記入する

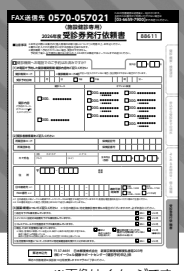

本冊子の  
「受診券発行依頼書」に記入

※画像はイメージです。

## STEP 5

### 受診券が とどく

2週間以内に  
FAXまたは  
郵送で届きます



FAXまたは郵送で  
「受診券」が届く

※FAX番号を記入された場合、  
FAXで届きます。

## STEP 4

### 受診券発行依頼書を おくる



FAXまたは郵送で  
(株)イーウェルへ送付  
**FAX:0570-057021**

上記のFAX番号がご利用いただけない場合は  
[03-6659-7900]までお送りください。

**[郵送先]** 〒137-8691

日本郵便株式会社新東京郵便局郵便私書箱203号  
(株)イーウェル健康サポートセンター「健診予約申込」係

## STEP 6

### 健診を うける

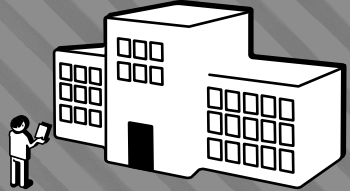

#### 選択した健診機関で受診

①受診当日、以下のものを持参し、  
受診してください。

- 受診券または受診券に記載の予約番号
- マイナ保険証または資格確認書
- 自己負担金 (窓口支払が発生する場合)
- 検体容器等 (健診機関から届いた場合)

②健診結果は、健診機関から届きます。

※FAXの到着確認は送信後2~3日、郵送の到着確認は投函後10日程度要しますので予めご了承ください。

(FAX・郵送で受診券発行依頼を行った場合)

※日程変更をされる際は、余裕をもった日時で予約をしてください。

ご連絡先 (株)イーウェル 健康サポートセンター  **0570-057091**

《受付時間》9:30~17:30 《休業日》日曜・祝日・12/29~1/4

※上記番号がご利用いただけない場合は[050-3850-5750]をご利用ください。

※個人情報保護の観点から、健康診断を受診されるご本人様以外からのお問合せは受付しておりません。

健診概要

申込から受診までの流れ

受診券発行依頼書

# よくあるお問合せ

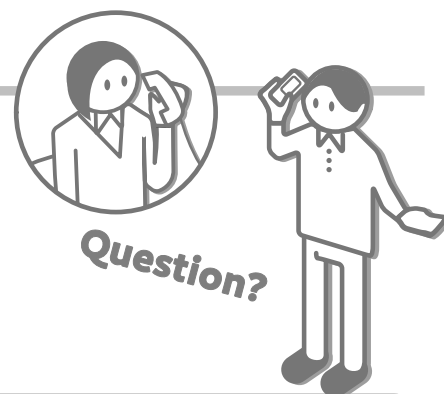

## 受診内容について

**Q** 指定外のオプション検査を受診することは可能でしょうか？

**A** 可能です。

但し、指定外のオプション検査の検査費用は全額自己負担となります。その場合、(株)イーウェルから発行される『受診券』にオプション検査名称や自己負担金は記載されませんので、検査費用は健診機関にご確認ください。

**Q** 健康診断の内容について知りたいのですが？

**A** 健診機関にご確認ください。

健康診断の実施に関するお問合せは、直接健診機関にご確認ください。

**Q** 『健診機関リスト』に掲載されていない健診機関で受診していいのでしょうか？

**A** いいえ。

KENPOS上では、ご利用いただけるすべての健診機関が閲覧できますのでご確認ください。

**Q** 当日生理になってしまった場合に受診出来ない検査項目はありますか？

**A** 健診機関にご確認ください。

健診機関により対応が異なりますので、直接健診機関にご確認ください。

## 申込について

**Q** 健診機関への電話予約から3日以上経ってしまいましたが、受診券発行依頼は可能でしょうか？

**A** 可能です。

但し、受診日までの期間が短いと受診券の発行や健診機関からの検体容器等が間に合わない場合がございますので、速やかに受診券発行依頼を行ってください。

**Q** 受診券発行依頼をしたら、予約完了ですか？

**A** まずは健診機関への予約が必要です。

受診券発行依頼をする前に、必ず健診機関へ予約が必要です。予約が確定した後、受診券発行依頼の手続きをお願いします。

**Q** 保険証記号・番号の確認方法を教えてください。

**A** 健康保険証情報はマイナポータルサイトまたは資格確認書から確認できます。

確認できない場合は、健康保険組合へお問合せください。

**Q** 仮登録メールが届きません。

**A** ご使用のメール設定をご確認ください。

1. 迷惑メールフォルダを確認する
2. ドメイン指定受信を設定している：「kenpos.jp」と「kenkobox.jp」をドメイン指定し、再度初回登録を行ってください。

# 個人情報のお取り扱いについて

## 所属団体における個人情報の取り扱いについて

取得した個人情報(お申込者の氏名、住所、電話番号、生年月日、メールアドレス、所属団体、保険証記号・番号等、以下「個人情報」といいます。)は、以下の目的のみに利用し、利用目的の達成に必要な範囲を超えて利用することはありません。

- ・ご利用いただく健康支援サービス(健康診断の手配及び実施、健康の保持・増進活動、健診受診勧奨、通院勧奨並びに特定保健指導等を含みます。)の提供

個人情報は、健康診断及び特定保健指導等の手配、通院勧奨その他上記利用目的のため、安全対策(パスワード等)を施した上で、メール添付・ウェブサイト経由、FAX、郵・配送等の方法にて、株式会社イーウェルを通じて、健診機関、特定保健指導会社及び通院勧奨機関に第三者提供致します。

上記利用目的の範囲内で、個人情報の取扱いを外部へ委託する場合がございます。委託にあたっては、当団体基準で評価し合致した企業を選定し委託致します。

個人情報に関する苦情・ご相談は、所属団体問合せ窓口までお願い致します。

## 健診機関における個人情報の取り扱いについて

取得した個人情報(お申込者の氏名、住所、電話番号、生年月日、メールアドレス、所属団体、保険証記号・番号等)は、以下の目的のみに利用し、利用目的を超えて利用することはありません。

- ・健康診断の実施

所属団体への報告のため、健康診断結果を、安全対策(パスワード等)を施した上で、ウェブサイト経由、FAX、郵・配送等の方法にて、株式会社イーウェルを通じて所属団体に第三者提供致します。

上記利用目的の範囲内で、個人情報の取扱いを外部へ委託する場合がございます。委託にあたっては、当機関基準で評価し合致した企業を選定し委託致します。

個人情報に関する苦情・ご相談は、健診機関問合せ窓口までお願い致します。

以上

個人情報のお取り扱い

受診券発行依頼書

巡回健診予約申込書



## 2026年度 受診券発行依頼書

88616

※健診機関へ予約されていない場合、受診ができません。  
予約完了後に、以下項目に漏れなく記入の上、FAXまたは郵送で(株)イーウェルまでお送りください。

健診機関へお電話でのご予約はお済みですか？

記入日 月 日

[1]お電話で予約した健診機関情報・健診内容をご記入ください

健診機関コード	<input type="text"/>	<input type="text"/>	<input type="text"/>	<input type="text"/>	※健診機関コード4桁が正しく記入されていない場合、当日受診ができない場合がございます。							
受診予約日時	<input type="text"/>	<input type="text"/>	月	<input type="text"/>	日	<input type="checkbox"/> 午前	<input type="checkbox"/> 午後	<input type="text"/>	時	<input type="text"/>	分	～
健診内容 ご予約のコース・ オプションに☑を 入れてください	健診コース					オプション検査						
	<input type="checkbox"/> 013. イーウェル特定健診コース <input type="checkbox"/> 014. イーウェル一般健診A1コース					<input type="checkbox"/> 031. 子宮頸部細胞診検査 ※女性のみ <input type="checkbox"/> 040. 腹部エコー検査 <input type="checkbox"/> 032. マンモグラフィ ※女性のみ <input type="checkbox"/> 044. 便潜血検査 ※イーウェル特定健診コースのみ <input type="checkbox"/> 033. 乳房エコー検査 ※女性のみ <input type="checkbox"/> 046. 骨密度検査 <input type="checkbox"/> 034. 胃部X線検査 <input type="checkbox"/> 048. 前立腺がん検査(PSA) ※男性のみ <input type="checkbox"/> 035. 胃内視鏡検査 <input type="checkbox"/> 339. [ABC検査] ペプシノゲン+ピロリ菌検査						

[2]受診者様情報をご記入ください

※1 両項目選択の場合乳房エコー検査は全額自己負担です

所属団体コード	7035			保険証記号	<input type="text"/>	<input type="text"/>	<input type="text"/>	<input type="text"/>	<input type="text"/>	<input type="text"/>
所属団体名	J-オイルミルズ健康保険組合			保険証番号	<input type="text"/>	<input type="text"/>	<input type="text"/>	<input type="text"/>	<input type="text"/>	<input type="text"/>
カナ氏名	(例) カタカナ	ハナコ		生年月日 (西暦)	<input type="text"/>	年	<input type="text"/>	月	<input type="text"/>	日
	(セイ)	(メイ)			<input type="text"/>	<input type="text"/>	<input type="text"/>	<input type="text"/>	<input type="text"/>	<input type="text"/>
住所	〒 <input type="text"/> - <input type="text"/>			都道府県	<input type="text"/>	<input type="text"/>	<input type="text"/>	<input type="text"/>	<input type="text"/>	<input type="text"/>
日中連絡先	<input type="text"/>	<input type="text"/>	<input type="text"/>	<input type="text"/>	<input type="text"/>	<input type="text"/>	<input type="text"/>	<input type="text"/>	<input type="text"/>	<input type="text"/>
FAX番号*	<input type="text"/>	<input type="text"/>	<input type="text"/>	<input type="text"/>	<input type="text"/>	<input type="text"/>	<input type="text"/>	<input type="text"/>	<input type="text"/>	<input type="text"/>

\*FAX番号を記入した場合、「受診券」はFAXにて送付し郵送はいたしません。

[3]服薬・喫煙についてご記入ください ※今回の健診は、特定健康診査を兼ねる場合がございますので、必ずお答えください。

① 血圧を下げる薬を飲んでいますか。	<input type="checkbox"/> はい	<input type="checkbox"/> いいえ	
② インスリン注射又は血糖を下げる薬を飲んでいますか。	<input type="checkbox"/> はい	<input type="checkbox"/> いいえ	
③ コレステロールや中性脂肪を下げる薬を飲んでいますか。	<input type="checkbox"/> はい	<input type="checkbox"/> いいえ	
④ 現在、たばこを習慣的に吸っていますか。 ※「現在、習慣的に喫煙している者」とは、条件1と条件2を両方満たす者である。 条件1:最近1ヵ月間吸っている 条件2:生涯で6ヵ月間以上吸っている、又は合計100本以上吸っている	<input type="checkbox"/> ①はい (条件1と条件2を両方満たす)	<input type="checkbox"/> ②以前は吸っていたが、最近1ヵ月間は吸っていない (条件2のみ満たす)	<input type="checkbox"/> いいえ (①②以外)
⑤ 生活習慣の改善について、これまでに特定保健指導を受けたことがありますか。	<input type="checkbox"/> はい	<input type="checkbox"/> いいえ	

[4][ABC検査]ペプシノゲン+ピロリ菌検査を受診する方は以下について必ずご記入ください

① ピロリ菌の除菌治療を受けたことがありますか。	<input type="checkbox"/> はい	<input type="checkbox"/> いいえ
② 食道や、胃、十二指腸の疾患が強く疑われるような自覚症状がありますか。	<input type="checkbox"/> はい	<input type="checkbox"/> いいえ
③ 食道炎、胃潰瘍、十二指腸潰瘍などの治療を受けていますか。	<input type="checkbox"/> はい	<input type="checkbox"/> いいえ
④ 胃酸分泌抑制薬(プロトンポンプ阻害薬)を飲んでいますか。(服用中もしくは2ヵ月前以内に服用していた者)	<input type="checkbox"/> はい	<input type="checkbox"/> いいえ
⑤ 胃の切除手術を受けたことがありますか。	<input type="checkbox"/> はい	<input type="checkbox"/> いいえ
⑥ 腎機能障害がありますか。(目安:クレアチニン値が3mg/dL以上)	<input type="checkbox"/> はい	<input type="checkbox"/> いいえ

郵送申込先

〒137-8691 日本郵便株式会社 新東京郵便局郵便私書箱203号  
(株)イーウェル健康サポートセンター「健診予約申込」係

郵送の到着確認は投函後10日程度要しますので予めご了承ください。

受診券発行依頼書

巡回健診予約申込書

2026年度

施設健診

健診機関リスト

共

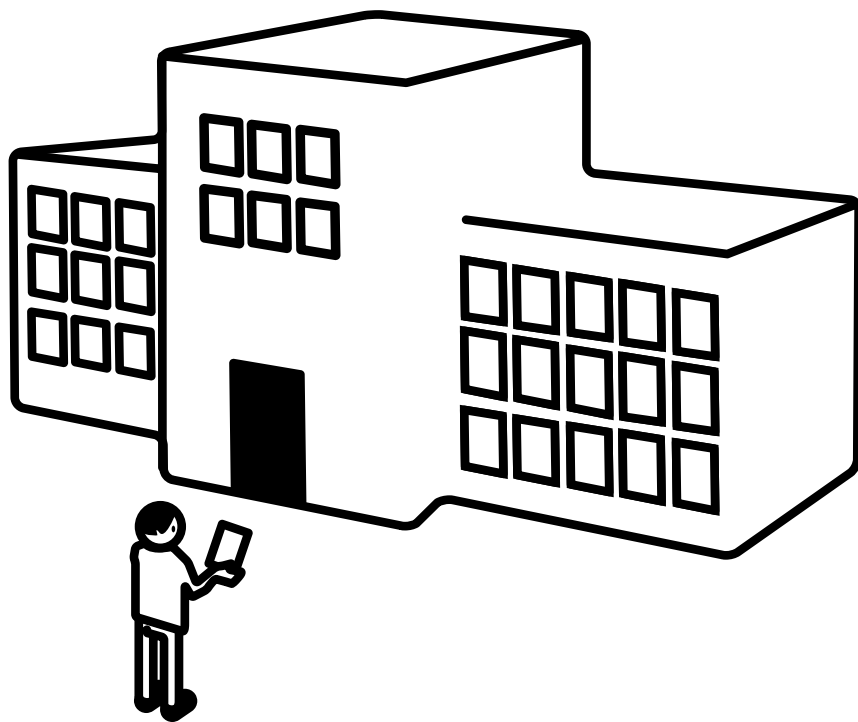

健康診断事務委託先／(株)イーウェル

お問合せ先

(株)イーウェル  
健康サポートセンター



0570-057091

〈受付時間〉9:30～17:30

〈休業日〉日曜・祝日・12/29～1/4

上記番号がご利用いただけない場合は[050-3850-5750]をご利用ください。

※個人情報保護の観点から、健康診断を受診されるご本人様以外からのお問合せは受付しておりません。

# 健診機関リストの見方

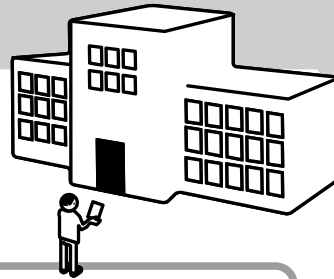

## ■ 健診機関リスト

○…実施可能 ※…実施可能 (条件付) 医…医師採取  
 ×…実施不可 ※…実施不可 (条件付) 自…自己採取

東京都

※受診する健診コースにより、オプション検査で「○」と表示されていても受診出来ない場合があります。  
 ※予約の際は必ず「代行機関は(株)イーウェルです」とお伝えください。  
 ※健診機関へご予約後、(株)イーウェルへ受診券発行依頼を行ってください。

市区町村	健診機関CD	健診機関名称	電話番号	住所
千代田区	0000	イーウェル医療センター	00-1234-5678	紀尾井町3番6号 紀尾井町パークビル

健診コース		オプション検査								
特定健診	一般A1	子宮細胞診	マンモ	乳房エコー	ABC検査	腹部X線	腹部エコー	便潜血	PSA	骨密度
○	○	×	×	×	○	○	○	×	○	○

### ① 健診機関コード

受診券発行依頼の際に「受診券発行依頼書」にご記入いただくコードです。

### ② 健診コース・オプション検査の名称

健診機関リストに記載の名称は略称となります。  
**ご予約の際には、必ず下記の予約時名称をお伝えください。**

健診コース	掲載名称	予約時名称
	特定健診	イーウェル特定健診コース
	一般A1	イーウェル一般健診A1コース

	掲載名称	予約時名称
オプション検査	子宮細胞診	子宮頸部細胞診検査
	マンモ	マンモグラフィ
	乳房エコー	乳房エコー検査
	ABC検査	[ABC検査]ペプシノゲン+ピロリ菌検査
	胃部X線	胃部X線検査
	腹部エコー	腹部エコー検査
	便潜血	便潜血検査
	PSA	前立腺がん検査 (PSA)
	骨密度	骨密度検査

### ③ 健診コース・オプション検査のマーク表示

健診コース、オプション検査の実施可否は以下のマークで表示されます。

マーク	意味	マーク	意味
○	実施可能な項目	※	他のオプション検査とのセットで受診可能な場合(単体では受診不可) 例) 子宮細胞診が「※」▶乳房エコーとセットであれば受診可能
×	実施不可な項目		

子宮細胞診の採取方法は以下のマークで表示されます。

マーク	意味
医	医師による採取
自	ご自身の採取

- ▲ 健診コースによっては、オプション検査が「○」であっても受診出来ない場合がございます。
- ▲ 子宮頸部細胞診検査には子宮内診・経膈エコー検査が含まれる場合がございます。
- ▲ マンモグラフィおよび乳房エコー検査には乳房視触診が含まれる場合がございます。

# 健診機関リスト

○…実施可能 ※…実施可能(条件付) 医…医師採取 自…自己採取  
 ×…実施不可

※受診する健診コースにより、オプション検査で「○」と表示されていても受診出来ない場合があります。  
 ※予約の際は必ず「代行機関は(株)イーウェルです」とお伝えください。  
 ※健診機関へご予約後、(株)イーウェルへ受診券発行依頼を行ってください。

## 北海道

市区町村	健診機関CD	健診機関名称	電話番号	住所	健診コース		オプション検査										
					特定健診	一般A1	子宮細胞診	マンモ	乳房エコー	ABC検査	胃部X線	腹部エコー	便潜血	PSA	骨密度		
札幌市中央区	0025	医療法人社団進興会札幌フジクリニック	011-261-6845	北四条西5-1アスティ45・5F	○	○	医	○	○	○	○	○	○	○	○	○	○
札幌市中央区	0027	医療法人社団北海道健診・内科クリニック	011-200-1558	北二条東12-98-1	×	○	医	○	○	○	○	○	○	○	×	○	○
札幌市中央区	0030	公益財団法人北海道労働保健管理協会 札幌総合健診センター	011-222-0710	南二条西2-18-1NBF札幌南2条ビル7F	○	○	医	○	○	×	○	○	○	○	○	○	○
札幌市中央区	0031	メディカルプラザ札幌健診クリニック	011-209-5450	北五条西2JRTタワーオフィスプラザさつぽろ8F	○	○	医	○	○	○	○	○	○	○	○	○	○
札幌市中央区	0038	公益財団法人パブリックヘルスリサーチセンター 附属 健康増進センター札幌商工診療所	011-261-2010	南一条西5-15-2	×	○	医	○	×	×	○	○	×	○	○	×	×
札幌市中央区	0039	医療法人 溪仁会 溪仁会円山クリニック	011-611-7766	大通西26-3-16	○	○	医	○	○	○	○	○	○	○	○	○	○
札幌市中央区	0040	明日佳 札幌健診センター	011-252-9925	南10条西1-1-30ホテルライフオート札幌5F	○	○	医	○	○	○	○	○	○	○	○	○	○
札幌市中央区	1719	医療法人社団札幌循環器クリニック札幌循環器病院	011-747-6660	北十一條西14-29-15	○	×	×	×	×	×	×	×	×	×	×	×	×
札幌市中央区	1732	社会医療法人北海道循環器病院	011-552-3375	南二十七条西13-1-30	○	○	医	○	○	×	○	○	○	○	○	○	○
札幌市中央区	7322	社会医療法人北海道恵愛会札幌南一条病院	011-271-6050	南一条西13-317-1	○	○	×	×	×	×	×	○	○	○	○	○	○
札幌市中央区	8976	医療法人菊郷会愛育病院	011-563-2212	南四條西25-2-1	○	○	×	○	○	○	○	○	○	○	○	○	○
札幌市北区	1723	一般社団法人日本健康倶楽部北海道支部診療所	0120-489-155	北七条西4-1-2KDX札幌ビル	○	○	医	○	○	○	○	○	○	○	×	○	×
札幌市北区	1724	札幌複十字総合健診センター	011-700-1331	北八条西3-28札幌エルプラザ5F	○	○	医	○	×	○	○	○	○	○	○	○	○
札幌市北区	9570	医療法人社団明日佳札幌きたはち健診センター	011-252-9925	北八条西1-3さつきた8・1ビル1F	○	○	医	○	○	○	○	○	○	○	○	○	○
札幌市東区	1668	公益社団法人北海道勤労者医療協会勤医協中央病院	011-782-9124	東苗穂5条1-9-1	○	○	医	○	○	○	○	○	○	○	○	○	○
札幌市東区	5242	医療法人徳洲会 札幌東徳洲会病院	011-722-1120	北三十三条東14-3-1	○	○	×	※	※	○	○	○	○	○	○	○	○
札幌市東区	6749	社会医療法人 社団 カレス サッポロ カレス記念病院	011-777-1021	北6条東3-1-1	○	○	医	○	○	○	○	○	○	○	○	○	○
札幌市東区	6937	社会医療法人社団三草会クラーウ病院	011-782-2866	本町二条4-8-20	○	○	×	×	×	×	×	○	○	○	○	○	○
札幌市白石区	0002	公益財団法人北海道労働保健管理協会健診センター診療所	011-862-5088	本郷通3南2-13	○	○	医	○	○	×	○	○	○	○	○	○	○
札幌市白石区	1663	医療法人菊郷会石橋胃腸病院	011-872-5811	川下三条4-2-1	○	○	×	×	×	○	○	○	○	○	○	○	○
札幌市白石区	8974	医療法人菊郷会札幌センチュリー病院	011-871-1121	菊水元町五条3-5-10	○	○	×	○	×	○	○	○	○	○	○	○	○
札幌市豊平区	0034	KKR札幌医療センター	011-832-3099	平岸一条6-3-40	○	×	×	×	×	×	×	×	×	×	×	×	×
札幌市豊平区	0035	独立行政法人地域医療機能推進機構北海道病院	011-831-2606	中の島一条8-3-18	○	○	医	○	※	○	○	○	○	○	○	○	○
札幌市西区	1727	社会医療法人孝仁会札幌孝仁会記念病院	011-665-2266	宮の沢2条1-16-1	○	○	医	○	×	○	○	○	○	○	○	○	×
札幌市厚別区	1662	医療法人徳洲会 札幌徳洲会病院	011-890-1620	大谷地東1-1-1	×	○	医	○	○	○	○	×	×	○	○	○	○
札幌市厚別区	5246	独立行政法人地域医療機能推進機構札幌北辰病院 健康管理センター	011-893-5881	厚別中央2条6-2-1	○	○	医	○	○	○	○	○	○	○	○	○	○
札幌市厚別区	6311	社会医療法人貞仁会新札幌ひばりが丘病院	011-894-7070	厚別中央3条2-12-1	○	○	×	×	×	×	○	○	○	○	○	○	○
札幌市厚別区	7456	勇気会医療法人北央病院	011-892-8531	青葉町11-2-10	○	○	×	×	×	×	×	○	○	○	○	○	○
札幌市清田区	0004	医療法人 讃生会北野病院	011-883-0022	北野1条1-6-30	○	○	医	○	○	×	○	○	○	○	○	○	○
函館市	1707	函館赤十字病院	0138-51-8877	堀川町6-21	○	○	医	○	×	×	○	○	○	○	○	○	○
函館市	1708	医療法人雄心会 函館新都市病院	0138-46-1321	石川町331-1	○	×	×	×	×	×	×	×	×	×	×	×	×
函館市	1711	公益社団法人函館市医師会函館市医師会病院	0138-43-6000	富岡町2-10-10	○	○	医	○	○	×	○	○	○	○	○	○	○
函館市	6750	社会福祉法人北海道社会事業協会 函館病院	0138-53-1057	駒場町4-6	×	○	医	×	×	×	○	○	×	○	○	○	○
函館市	8661	医療法人徳洲会共愛会病院	0138-51-2275	中島町7-21	○	○	×	○	×	×	×	×	×	×	×	○	○
小樽市	2799	社会福祉法人北海道社会事業協会小樽病院	0134-23-6234	住ノ江1-6-15	○	○	医	○	○	○	○	×	○	○	○	○	○
小樽市	5247	ひまわり会 札幌病院	0134-62-4676	銭函3-298	○	○	医	×	×	○	○	○	○	○	○	○	○
小樽市	5248	社会福祉法人恩賜財団済生会支部北海道済生会小樽病院	0134-25-4321	築港10-1	○	○	医	○	○	○	○	○	○	○	○	○	○
旭川市	0047	社会医療法人元生会 森山病院	0166-45-2031	宮前二条1-1-6	○	○	医	○	×	×	○	○	○	○	○	○	○
旭川市	0048	医療法人社団慶友会 吉田病院	0166-25-9574	四条西4-1-2	○	○	医	○	○	○	○	○	○	○	○	○	○
旭川市	5251	医療法人一誠会 はらだ内科内視鏡健診クリニック	0166-25-6000	一条通16-右7	○	○	医	○	○	○	○	○	○	○	○	○	○

北海道

・記載内容は2026年2月時点の情報となります。今後、健診機関により掲載されている内容が変更となる場合があります。  
 ・最新の健診機関情報は健診のご案内に記載のWEBサイトでご確認いただけます。  
 ・受診可否やその他受診に関する内容でご不明な点はご予約の際に直接健診機関にお問合せください。

# 健診機関リスト

○…実施可能  
×…実施不可  
※…実施可能(条件付)  
医…医師採取  
自…自己採取

※受診する健診コースにより、オプション検査で「○」と表示されていても受診出来ない場合があります。  
※予約の際は必ず「代行機関は(株)イーウェルです」とお伝えください。  
※健診機関へご予約後、(株)イーウェルへ受診券発行依頼を行ってください。

## 北海道

市区町村	健診機関CD	健診機関名称	電話番号	住所	健診コース		オプション検査									
					特定健診	一般A1	子宮細胞診	マンモ	乳房エコー	ABC検査	胃部X線	腹部エコー	便潜血	PSA	骨密度	
旭川市	6313	医療法人 歎生会豊岡中央病院	0166-32-8178	豊岡7条2-1-5	○	×	×	×	×	×	×	×	×	×	×	×
旭川市	6322	医療法人 仁友会 北彩都病院	0166-26-6411	宮下通9-2-1	○	×	×	×	×	×	×	×	×	×	×	×
室蘭市	6328	医療法人 社団 上田病院	0143-44-3690	東町2-24-6	○	×	×	×	×	×	×	×	×	×	×	×
釧路市	0060	釧路市医師会 健診センター	0154-25-4774	錦町2-4フィッシャーマンズ フーフMOO 5F	○	○	医	×	×	×	○	○	○	○	○	○
釧路市	0061	医療法人 扶恵会 釧路中央病院	0154-31-2111	幸町9-3	○	○	×	×	×	○	○	○	○	○	○	○
釧路市	6314	社会医療法人 孝仁会 釧路孝仁会記念病院	0120-133-527	愛国191-212	○	○	医	○	○	○	○	○	○	○	○	○
帯広市	0056	社会医療法人 恵和会 帯広中央病院	0155-24-2200	西七条南8-1-3	○	○	×	×	×	○	×	○	○	○	○	○
帯広市	0057	公益財団法人 北海道医療団 帯広第一病院	0155-25-3121	西四条南15-17-3	○	×	医	○	○	×	×	×	×	×	×	×
帯広市	0059	社会福祉法人 北海道社会事業協会 帯広病院(帯広協会病院)	0155-22-6600	東五条南9-2	×	○	医	○	×	×	○	○	×	○	○	○
北見市	0071	医療法人 社団 桜会 小林病院	0157-23-5171	北三条西4-2	○	○	医	○	○	○	○	○	○	○	○	○
北見市	9201	医療法人 ケイ・アイホーツクリハビリテーション病院	0157-57-6035	端野町二区793-1	○	○	医	○	○	○	○	○	○	○	○	○
岩見沢市	7140	岩見沢市立総合病院 市民健康センター	0126-32-0888	8条西7-9	○	○	医	○	×	×	○	○	○	○	○	○
網走市	1741	JA北海道厚生連 網走厚生病院	0152-43-3157	北六条西1-9	○	×	医	○	×	×	×	×	×	×	×	×
留萌市	6349	医療法人 社団 萌樹会 川上内科医院	0164-43-6451	錦町4-3-36	○	○	×	×	×	×	×	○	○	○	○	×
苫小牧市	1716	一般財団法人 ハスカッププラザ 苫小牧市保健センター	0144-35-0080	旭町2-9-7	○	○	医	○	○	○	○	○	○	○	○	○
苫小牧市	6171	養生館 苫小牧日翔病院	0144-72-7000	矢代町2-9-13	○	○	×	○	○	○	○	○	○	○	○	○
苫小牧市	6258	社会医療法人 平成醫塾 苫小牧東病院	0144-55-8811	明野新町5-1-30	×	○	×	×	×	×	○	×	○	○	○	○
士別市	1742	士別市立病院 士別市成人病健診センター	0165-22-2600	東十一条5-3029-1	○	○	医	○	×	×	×	×	×	×	○	○
千歳市	0044	医療法人 社団 尾谷内科	0123-24-5121	新富2-5-5	○	○	×	×	×	×	×	○	○	○	○	○
富良野市	0051	社会福祉法人 北海道社会事業協会 富良野病院	0167-23-2181	住吉町1-30	○	○	医	○	×	×	○	○	○	○	○	○
恵庭市	1725	社会医療法人 恵和会 恵庭第一病院	0123-34-1155	福住町1-6-6	○	○	×	×	×	×	×	×	×	×	×	×
恵庭市	8548	くどう内科循環器内科クリニック	0123-35-1800	白樺町1-1-2	×	○	×	×	×	×	×	×	×	○	○	○
上磯郡木古内町	7418	木古内町国民健康保険病院	01392-2-4895	字本町710	○	○	医	×	×	×	○	○	○	○	○	○
岩内郡岩内町	9318	社会福祉法人 北海道社会事業協会 岩内病院	0135-62-1021	高台209-2	○	○	×	×	×	×	○	○	○	○	○	×
釧路市 船形区 船形町	9393	クリニック さろま	01587-6-7611	字永代町176-1	○	×	×	×	×	○	○	×	○	○	○	○
河東郡音更町	8662	医療法人 社団 翔嶺館音更宏明館病院	0155-32-3311	木野大通東17-1-6	○	×	×	×	×	×	×	×	×	×	×	×

## 青森県

青森市	0078	医療法人 三良会 しんまちクリニック	017-735-3111	新町2-1-14	○	○	医	○	○	○	○	○	○	○	○	○
青森市	0080	青森保健生活協同組合 おもりの協立病院	017-729-3261	東大野2-1-10	○	○	医	○	×	○	○	○	○	○	○	○
青森市	0092	一般社団法人 慈恵会 疾病予防施設 慈恵クリニック	017-782-8711	大字安田字近野160-3	○	○	医	○	×	×	○	○	○	○	○	○
青森市	2802	公益財団法人 青森県総合健診センター	017-741-2336	佃2-19-12	○	○	医	○	○	×	○	○	○	○	○	○
青森市	7424	公益財団法人 青森県総合健診センター 附属おもりの健康管理センター	017-773-6011	松原3-9-39	○	○	医	○	×	×	○	○	○	○	○	×
青森市	8886	医療法人 芙蓉会 村上病院	017-752-1122	浜田3-3-14	○	○	×	×	×	×	○	○	○	○	○	○
弘前市	0087	一般社団法人 弘前市医師会 健診センター	0120-050-489	野田2-7-1	○	○	医	○	○	○	○	○	○	○	○	○
八戸市	0081	公益財団法人 八戸市総合健診センター	0178-70-5563	田向3-6-15	○	○	医	○	○	×	○	○	○	○	○	○
八戸市	0094	公益財団法人 シルバーハビテーション協会 メディカルコート八戸西病院 附属八戸西健診プラザ	0178-21-1717	長苗代字中坪74-1	○	○	医	○	○	×	○	○	○	○	○	○
五所川原市	0091	医療法人 済生堂 増田病院	0173-34-2727	字新町41	○	○	×	×	×	○	○	○	○	○	○	○

## 岩手県

盛岡市	0101	公益財団法人 岩手県予防医学協会	0570-00-7185	北飯岡4-8-50	○	○	医	○	○	×	○	○	○	○	○	○
盛岡市	0103	遠山病院	019-651-2118	下ノ橋町6-14	○	○	医	○	○	○	○	○	○	○	○	○

# 健診機関リスト

○…実施可能 ※…実施可能 (条件付) 医…医師採取 自…自己採取  
 ×…実施不可

※受診する健診コースにより、オプション検査で「○」と表示されていても受診出来ない場合があります。  
 ※予約の際は必ず「代行機関は(株)イーウェルです」とお伝えください。  
 ※健診機関へご予約後、(株)イーウェルへ受診券発行依頼を行ってください。

## 岩手県

市区町村	健診機関CD	健診機関名称	電話番号	住所	健診コース		オプション検査									
					特定健診	一般A1	子宮細胞診	マンモ	乳房エコー	ABC検査	胃部X線	腹部エコー	便潜血	PSA	骨密度	
盛岡市	1679	特定医療法人 盛岡つなぎ温泉病院	019-689-2101	繋字尾入野64-9	○	○	×	×	×	×	×	×	×	×	×	×
盛岡市	1680	愛和会 盛岡南病院	019-632-2311	津志田13-18-4	○	○	医	○	○	○	○	○	○	○	○	○
盛岡市	5272	公益財団法人 岩手県対がん協会 いわて健康管理センター	019-618-0151	西仙北1-17-18	○	○	医	○	○	×	○	○	○	○	○	○
盛岡市	6321	医療法人日新堂 八角病院	019-682-0201	好摩字夏間木70-190	○	○	×	×	×	○	○	○	○	○	○	○
一関市	8417	医療法人三秋会一関中央クリニック	0191-26-7251	中央町2-4-2	○	○	×	×	×	×	○	○	×	○	○	○
一関市	8560	医療法人社団寺崎内科胃腸科医院	0191-23-6211	青葉1-6-10	○	○	×	×	×	○	○	○	○	○	○	○
滝沢市	6610	医療法人社団松誠会 滝沢中央病院	019-684-1151	鶴飼笹森42-2	×	○	医	○	×	×	×	×	×	×	×	×
紫波郡矢矧町	9311	公益財団法人岩手県対がん協会すこや館	019-618-0151	医大通2-1-6	○	○	医	○	○	×	○	○	○	○	○	○
胆野郡金崎町	5289	公益財団法人岩手県予防医学協会 県南センター	0197-44-5714	西根前野209-1	○	○	医	○	○	×	○	○	○	○	○	○

## 宮城県

仙台市青葉区	0113	一般財団法人周行会上杉クリニック健診センター	022-221-5668	上杉2-3-3ノースフォー1F	○	○	医	○	×	×	○	○	○	○	○	○
仙台市青葉区	0119	医療法人社団進興会 せんだい総合健診クリニック	022-221-0066	1-1-9-1仙台トラストタワー4F	○	○	医	○	○	○	○	○	○	○	○	○
仙台市青葉区	0120	一般財団法人宮城県成人病予防協会 中央診療所	022-375-7113	中央1-3-1AER12F	○	○	医	○	○	○	○	○	○	○	○	○
仙台市青葉区	0127	一般財団法人杜の都産業保健会一番町健診クリニック	022-217-6678	一番町4-9-18TICビル4F・5F	○	○	医	○	○	○	○	○	○	○	○	○
仙台市青葉区	1938	公益財団法人 宮城県対がん協会	022-263-1528	上杉5-7-30	×	○	医	○	○	×	○	○	×	○	○	○
仙台市青葉区	5293	医療法人西隆会 厚生仙台クリニック	022-727-8020	柏木1-5-45	○	×	×	×	×	×	×	×	×	×	○	○
仙台市青葉区	6376	医療法人財団明理会 イムス明理会仙台総合病院健診センター	022-268-3169	中央4-5-1	○	○	医	○	○	○	○	○	○	○	○	○
仙台市宮城野区	0128	公益社団法人宮城県医師会宮城県医師会健康センター	022-256-8601	安養寺3-7-5	×	○	医	○	○	○	○	○	×	○	○	○
仙台市若林区	6390	一般社団法人仙台産業医科診療所	022-288-7701	六丁の目西町1-43仙台印刷工業団地協同組合会館	○	○	×	×	×	○	○	○	○	○	○	○
仙台市若林区	7183	みやぎ健診プラザ	022-231-3655	卸町1-6-9	○	○	医	○	○	○	○	○	○	○	○	○
仙台市太白区	6368	公益財団法人宮城厚生協会長町病院	022-746-5161	長町3-7-26	○	○	×	×	×	×	○	○	○	○	○	○
仙台市泉区	1722	一般財団法人宮城県成人病予防協会附属仙台循環器病センター	022-375-7113	泉中央1-6-12	○	○	医	○	○	○	○	○	○	○	○	○
仙台市泉区	2623	医療法人徳洲会 仙台徳洲会病院	022-771-5117	高玉町9-8	○	○	医	※	○	×	○	○	○	○	○	○
仙台市泉区	5297	独立行政法人地域医療機能推進機構仙台病院	022-378-9119	紫山2-1-1	○	○	医	○	○	×	○	○	○	○	○	○
仙台市泉区	6338	公益財団法人宮城厚生協会 泉病院	022-378-5378	長命ヶ丘2-1-1	×	○	×	×	×	×	×	×	×	×	×	×
石巻市	0131	医療法人社団仁明会 齋藤病院	0225-96-3251	山下町1-7-24	○	○	×	×	×	×	○	○	○	○	○	○
石巻市	7936	医療法人啓仁会石巻ロイヤル病院	0225-73-5888	広測字焼巻2	×	○	医	○	○	○	○	×	×	○	○	○
塩竈市	1951	医療法人社団赤石会 赤石病院	022-367-7477	花立町22-42	○	○	×	○	○	×	○	○	○	○	○	○
岩沼市	5305	社会医療法人将道会総合南東北病院	0223-23-3775	里の杜1-2-5	○	○	医	○	×	○	○	○	○	○	○	×
東松島市	6348	かしわや内科クリニック	0225-83-2003	小松字若葉7-10	○	×	×	×	×	×	×	×	×	×	×	×
富谷市	0125	医療法人盟陽会富谷中央病院	022-779-5679	上桜木2-1-6	○	○	×	×	×	○	○	○	○	○	○	×
宮城郡利府町	1940	公益社団法人日本海員救済会宮城利府救済会病院	022-767-2151	森郷字新太子堂51	○	×	×	○	×	○	○	○	○	○	○	○
黒川郡大町	7408	公益社団法人地域医療振興協会 公立黒川病院	022-344-1875	吉岡字西松木60	○	○	医	○	○	○	○	○	○	○	○	○

## 秋田県

秋田市	0137	社会医療法人明和会 中通健康クリニック	018-831-6119	南通みその町4-17	○	○	医	○	×	○	○	○	○	○	○	○
-----	------	---------------------	--------------	------------	---	---	---	---	---	---	---	---	---	---	---	---

## 山形県

山形市	0158	公立学校共済組合 東北中央病院	023-623-5186	和合町3-2-5	○	○	医	○	×	×	○	○	○	○	○	○
山形市	5319	医療法人徳洲会 山形徳洲会病院	023-647-3418	清住町2-3-51	○	○	医	○	○	○	○	○	○	○	○	○
山形市	5320	一般財団法人全日本労働福祉協会東北支部山形健診センター	023-673-0707	西崎49-6	○	○	医	○	○	○	○	○	○	○	○	○
山形市	6227	一般財団法人日本健康管理協会山形健康管理センター	023-664-0351	桧町4-8-30	○	○	医	○	○	○	○	×	○	○	○	○

・記載内容は2026年2月時点の情報となります。今後、健診機関により掲載されている内容が変更となる場合があります。  
 ・最新の健診機関情報は健診のご案内に記載のWEBサイトでご確認いただけます。  
 ・受診可否やその他受診に関する内容でご不明な点はご予約の際に直接健診機関にお問合せください。

岩手県

宮城県

秋田県

山形県

# 健診機関リスト

○…実施可能 ※…実施可能(条件付) 医…医師採取 自…自己採取  
 ×…実施不可

※受診する健診コースにより、オプション検査で「○」と表示されていても受診出来ない場合があります。  
 ※予約の際は必ず「代行機関は(株)イーウェルです」とお伝えください。  
 ※健診機関へご予約後、(株)イーウェルへ受診券発行依頼を行ってください。

## 山形県

市区町村	健診機関CD	健診機関名称	電話番号	住所	健診コース		オプション検査									
					特定健診	一般A1	子宮細胞診	マンモ	乳房エコー	ABC検査	胃部X線	腹部エコー	便潜血	PSA	骨密度	
米沢市	1958	一般財団法人 三友堂病院	0238-24-3710	福田町2-1-55	○	○	医	○	×	○	○	○	○	×	○	○
米沢市	2625	医療法人舟山病院	0238-23-4435	駅前2-4-8	○	○	医	○	○	○	○	○	○	○	○	○
米沢市	5322	公益財団法人やまがた健康推進機構 米沢検診センター	0238-21-8811	西大通1-5-66	○	○	医	○	×	×	○	○	○	○	○	○
鶴岡市	0169	医療生活協同組合やまがた鶴岡協立病院	0235-23-6060	文園町9-34	○	○	医	○	×	○	○	○	○	○	○	○
鶴岡市	1962	一般社団法人鶴岡地区医師会 荘内地区健康管理センター	0235-22-6445	馬場町1-45	○	○	医	○	※	○	○	○	×	○	○	○
酒田市	0172	医療法人健友会 本間病院	0234-22-3051	中町3-5-23	○	○	医	○	○	×	○	○	○	○	○	○

## 福島県

福島市	0176	医療法人社団敬愛会福島西部病院健診センター	024-533-2122	東中央3-15	○	○	医	○	○	○	○	○	○	○	○	○
福島市	0177	福島医療生協 わたり病院健診センター	024-522-3446	渡利字中江町34	○	○	医	○	○	×	○	○	○	○	○	○
福島市	1914	公益財団法人福島県労働保健センター	024-554-1125	沖高字北貴船1-2	○	○	医	○	○	○	○	○	○	○	○	○
福島市	1917	一般財団法人脳神経疾患研究所附属 南東北福島病院	024-593-6257	荒井北3-1-13	○	○	×	×	×	×	×	×	○	○	○	○
福島市	5325	クリニック21	024-521-5581	栄町6-6ユニックスビル2F	○	○	×	×	×	○	○	○	○	○	○	○
会津若松市	0189	穴澤病院	0242-22-4024	宮町1-1	○	○	×	×	×	○	○	○	○	○	○	○
郡山市	0182	一般社団法人慈山会医学研究所付属坪井病院	024-946-0808	安積町長久保1-10-13	×	○	医	○	○	×	○	○	×	○	○	○
郡山市	1809	公益財団法人湯浅報恩会寿泉堂クリニック	024-939-4616	駅前1-8-16	○	○	医	○	○	×	○	○	○	○	○	○
郡山市	5327	明信会 今泉西病院	024-934-1515	朝日2-18-8	○	○	医	○	×	○	○	○	○	○	○	○
郡山市	9437	公益財団法人福島県労働保健センターこおりやま健診プラザ	024-983-7661	喜久田町卸2-15-1	○	○	医	○	○	○	○	○	○	○	○	×
いわき市	0193	医療法人郡山病院いわき健康管理センター	0246-28-9388	中央台飯野4-9-2	○	○	医	○	×	×	○	○	○	○	○	×
いわき市	0196	養生会 かしま病院	0246-58-8090	鹿島町下蔵持字中沢目22-1	○	○	医	○	○	○	○	○	○	○	○	○
いわき市	2815	社団医療法人呉羽会呉羽総合病院	0246-62-3075	錦町落合1-1	○	○	医	○	×	×	○	○	○	○	○	○
いわき市	5333	公益財団法人ときわ会磐城中央病院	0570-200-280	小名浜南富岡字富士前41	○	○	医	○	×	○	○	○	○	○	○	○
いわき市	9017	公益財団法人福島県労働保健センターいわき健診プラザ	0246-84-6602	好間工業団地27-7	×	○	医	○	○	×	○	×	×	○	×	×
いわき市	9225	浜通り医療生活協同組合 小名浜生協病院	0246-84-6225	小名浜岡小名山ノ神32	×	○	医	○	×	×	○	○	×	○	○	○
白河市	6885	敦記念 田口医院	0248-24-1111	郭内11	○	○	×	×	×	○	×	○	○	○	○	○
須賀川市	9422	医療法人社団三成会南東北春日リハビリテーション病院	0248-63-7106	南上町123-1	×	○	医	○	○	×	○	×	×	○	×	×
相馬市	6407	医療法人社団茶畑会相馬中央病院	0244-36-6611	沖ノ内3丁目5-18	○	○	×	×	×	○	○	○	○	○	○	○
二本松市	6529	医療法人辰星会 柞病院	0243-22-2828	本町1-103	○	○	医	○	×	×	○	○	×	○	○	○
伊達郡国見町	1929	公立藤田総合病院	024-585-2121	大字塚野目字三本木14	○	○	医	○	×	×	○	○	×	○	○	○
西白河郡矢野町	1928	公益財団法人 会田病院	0248-42-3592	本町216	○	○	医	○	×	×	○	×	○	○	○	×
相馬郡新地町	9462	医療法人伸裕会渡辺病院	0244-63-2205	駒ヶ嶺字原92	○	○	医	○	○	×	○	○	○	○	○	○

## 茨城県

水戸市	0227	医療法人社団啓和会 東関東クリニック	029-221-1200	白梅3-4-8	○	○	医	×	○	○	○	○	○	○	○	○
水戸市	5337	茨城保健生活協同組合 城南病院	029-226-3080	城南3-15-17	○	○	×	×	×	○	○	○	○	○	○	○
水戸市	5339	医療法人社団啓和会 いばらき健康管理センター	029-243-6220	見川町丹下ノ牧2131-143	○	○	医	○	○	○	○	○	○	○	○	○
水戸市	6129	医療法人社団協栄会 大久保病院	029-254-4555	石川4-4040-32	○	○	×	×	×	×	○	○	○	○	○	○
水戸市	6221	医療法人社団青潤会 青柳病院	029-231-2341	柳町2-10-11	○	○	×	×	×	○	○	○	×	○	○	○
水戸市	6599	医療法人社団北水会 北水会記念病院	029-303-3005	東原3-2-1	○	○	医	○	○	○	○	○	○	○	○	○
水戸市	7671	医療法人社団道心会いちょう坂クリニック	029-306-7251	三の丸1-4-73水戸京成ビル1F	○	○	×	×	○	○	○	○	○	○	○	○
水戸市	8280	社会医療法人財団古宿会水戸中央病院健診センター百合が丘	029-309-8521	六反田町1136-1	○	○	医	○	○	○	○	○	○	○	○	○
日立市	1835	公益財団法人日立メディカルセンター	0294-33-5911	幸町1-17-1	×	○	医	○	○	○	○	×	×	○	○	○

# 健診機関リスト

○…実施可能    \*…実施可能(条件付)    医…医師採取  
 ×…実施不可    自…自己採取

※受診する健診コースにより、オプション検査で「○」と表示されていても受診出来ない場合があります。  
 ※予約の際は必ず「代行機関は(株)イーウェルです」とお伝えください。  
 ※健診機関へご予約後、(株)イーウェルへ受診券発行依頼を行ってください。

## 茨城県

市区町村	健診機関CD	健診機関名称	電話番号	住所	健診コース		オプション検査									
					特定健診	一般A1	子宮細胞診	マンモ	乳房エコー	ABC検査	胃部X線	腹部エコー	便潜血	PSA	骨密度	
日立市	6266	医療法人群羊会 久慈茅根病院	0294-52-2119	久慈町4-16-10	○	○	×	×	×	×	×	×	○	×	○	×
土浦市	0203	田谷医院	029-823-2636	生田町3-27	○	○	医	×	○	○	○	○	○	○	○	○
土浦市	0204	総合病院土浦協同病院予防医療センター	050-1725-6511	おおつ野4-1-1	○	×	医	○	○	×	○	×	○	○	○	×
土浦市	6360	医療法人財団 県南病院	029-841-1148	中1087	○	×	×	×	×	×	×	×	×	×	×	×
土浦市	6953	医療法人慈厚会野上病院	029-822-0145	東崎町6-8	○	○	医	×	○	○	○	○	○	○	○	×
古河市	1826	医療法人徳洲会古河総合病院	0280-48-0638	鴻巣1555	○	○	医	○	○	○	○	○	○	○	○	○
結城市	1653	社会医療法人社団同樹会結城病院	0296-33-4172	結城9629-1	○	○	医	○	○	○	○	○	×	○	○	○
結城市	2735	城西総合健診センター	0296-33-0115	大字結城10745-24	○	○	医	○	○	○	○	○	○	○	○	○
龍ヶ崎市	0211	医療法人竜仁会 牛尾病院	0297-66-6111	馴染町1-15-1	○	○	×	○	○	○	○	○	×	○	○	○
龍ヶ崎市	9047	医療法人社団健幸福会龍ヶ崎大徳ヘルシークリニック	0297-61-0026	大徳町1298-3大徳ヘルシービル2F	○	○	×	×	×	○	○	○	○	○	○	×
下妻市	0215	医療法人光潤会平間病院	0296-49-8010	江2051	×	○	×	○	×	○	○	×	×	○	×	×
下妻市	7383	医療法人坂入医院	0296-43-6391	高道祖5683-1	×	○	×	×	×	○	×	○	×	○	○	○
取手市	0213	公益社団法人 取手市医師会 取手北相馬保健医療センター医師会病院	0297-71-9500	野々井1926	×	○	医	○	○	○	×	×	×	×	×	×
取手市	2634	JAとりで総合医療センター	0297-74-0622	本郷2-1-1	○	○	医	*	○	×	○	○	×	○	○	○
取手市	5349	医療法人社団宗仁会病院	0297-85-8341	岡1493	○	○	×	×	×	○	○	○	○	○	○	○
牛久市	5350	社会医療法人若竹会 セントラル総合クリニック	029-874-7985	上柏田4-58-1	○	○	医	○	○	○	○	○	○	○	○	○
牛久市	6753	医療法人社団桜水会柏田診療所	029-830-7000	上柏田2-39-1	○	○	×	×	×	×	×	×	×	×	×	×
つくば市	0216	公益財団法人筑波メディカルセンター つくば総合健診センター	029-856-3500	天久保1-2	○	×	医	○	○	×	×	×	×	○	○	○
ひたちなか市	6188	医療法人社団愛友会勝田病院	029-271-0011	中根5125-2	○	○	×	×	×	○	○	○	○	○	○	○
鹿嶋市	1833	医療法人社団善仁会 小山記念病院健康管理センター	050-1725-3302	厨5-1-2	○	○	医	○	○	○	○	○	○	○	○	○
守谷市	6609	医療法人慶友会 守谷慶友病院	0297-46-0877	立沢980-1	○	○	自	○	○	○	○	○	○	○	○	○
常陸大宮市	5352	志村大宮病院	0295-53-2170	上町313	○	×	×	×	×	×	×	×	×	×	×	×
神栖市	1834	社会福祉法人恩賜財団済生会 神栖済生会病院	0299-97-2116	知手中央7-2-45	○	○	医	○	○	○	○	○	○	○	○	○
神栖市	2830	社会福祉法人白十字会 白十字総合病院	0299-93-1779	賀2148	○	○	医	○	○	○	○	○	○	○	○	○
神栖市	6238	医療法人社団土合会 渡辺病院	0479-48-2121	土合本町2-9809-20	○	○	自	×	×	×	○	○	○	○	○	○
茨城郡大洗町	1832	医療法人渡辺会 大洗海岸病院	029-267-2191	大貫町915	○	×	×	×	×	×	×	×	×	×	×	×
稲敷郡阿見町	5354	医療法人社団仁誠会 阿見第一クリニック	029-887-3511	中郷2-30-6	○	○	×	×	×	×	×	○	○	×	×	×
稲敷郡阿見町	6225	医療法人印南クリニック	029-834-2222	荒川本郷1329-1	○	○	×	×	×	×	×	○	○	○	○	×
猿島郡境町	8716	JA茨城県厚生連茨城西南医療センター病院	0280-33-3777	2190	×	○	×	×	×	○	×	×	×	×	×	×

## 栃木県

宇都宮市	0239	医療法人関湊記念会 関湊記念会クリニック	028-643-0990	本町5-12東武ホテルグランデ5F	○	○	医	○	○	○	○	○	○	○	○	○
宇都宮市	0240	公益財団法人栃木県保健衛生事業団	028-623-8383	駒生町3337-1とちぎ健康の森3F	○	○	医	○	○	×	○	○	○	○	○	○
宇都宮市	0244	宇都宮東病院 健診センター	028-683-5771	平出町368-8	○	○	医	○	○	○	○	○	○	○	○	○
宇都宮市	0245	社会福祉法人恩賜財団済生会支部栃木県済生会宇都宮病院	028-643-4441	竹林町911-1	○	×	医	○	○	×	○	○	×	×	○	○
宇都宮市	1642	社会医療法人中山会 宇都宮記念病院 総合健診センター	0570-077-831	大通り1-3-16	○	○	医	○	○	×	○	○	○	○	○	○
宇都宮市	6455	医療法人宇都宮健康クリニック	028-666-2201	徳次郎町5-5	○	○	医	○	○	○	○	○	○	○	○	○
宇都宮市	6754	医療法人富士見会ミヤ健康クリニック	028-667-8181	ゆいの杜3-2-23	×	○	医	×	○	○	○	○	×	×	○	○
宇都宮市	9037	医療法人社団健暉会清原診療所	028-666-3800	清原工業団地15-1清原工業団地管理センター2F	○	○	自	×	×	○	○	○	×	○	×	×
足利市	0261	一般社団法人足利市医師会メディカルセンター	0284-22-4063	本城3-2022-1	○	○	医	○	×	×	○	×	○	○	○	×
栃木市	1644	医療法人社団厚生会 西方病院 総合健診センター	0282-92-0970	西方町金崎273	×	○	自	○	×	○	○	○	×	○	○	○

・記載内容は2026年2月時点の情報となります。今後、健診機関により掲載されている内容が変更となる場合があります。  
 ・最新の健診機関情報は健診のご案内に記載のWEBサイトでご確認いただけます。  
 ・受診可否やその他受診に関する内容でご不明な点はご予約の際に直接健診機関にお問合せください。

茨城県

栃木県

# 健診機関リスト

○…実施可能  
×…実施不可

※…実施可能  
(条件付)

医…医師採取  
自…自己採取

※受診する健診コースにより、オプション検査で「○」と表示されていても受診出来ない場合があります。  
※予約の際は必ず「代行機関は(株)イーウェルです」とお伝えください。  
※健診機関へご予約後、(株)イーウェルへ受診券発行依頼を行ってください。

## 栃木県

市区町村	健診機関CD	健診機関名称	電話番号	住所	健診コース		オプション検査										
					特定健診	一般A1	子宮細胞診	マンモ	乳房エコー	ABC検査	胃部X線	腹部エコー	便潜血	PSA	骨密度		
栃木市	1847	一般財団法人とちぎメディカルセンター総合健診センター	0282-22-0337	境町27-21	○	○	医	○	○	○	○	○	○	○	○	○	○
佐野市	0263	一般社団法人佐野市医師会附属佐野医師会病院	0283-22-8643	植上町1677	○	○	医	○	○	○	○	○	○	○	○	○	○
佐野市	1846	社会医療法人財団佐野メディカルセンター佐野市民病院	0283-62-9021	田沼町1832-1	○	○	医	○	○	○	○	○	○	○	○	○	○
佐野市	6930	医療法人いぶき会 小倉医師会通りクリニック	0283-27-2775	植上町1752-2	○	○	自	○	○	○	×	○	○	○	○	○	×
鹿沼市	1839	上都賀厚生農業協同組合連合会 上都賀総合病院	0289-64-2168	下田町1-1033	○	○	医	※	※	○	○	○	○	○	○	○	○
小山市	0266	星野会 星野病院	0285-23-7227	栗宮1-7-8	○	○	医	○	○	○	○	○	○	○	○	○	○
真岡市	0249	医療法人福田会 福田記念病院健診部	0285-84-7765	上大沼127-1	○	○	医	○	○	○	○	○	○	○	○	○	○
大田原市	0259	亮仁会 那須中央病院総合健診センター	0287-29-2525	下石上1453	○	○	医	○	○	○	○	○	○	○	○	○	○
矢板市	1849	学校法人国際医療福祉大学国際医療福祉大学塩谷病院	0287-44-1322	富田77	○	○	医	○	○	○	○	○	○	○	○	○	○
那須塩原市	5363	国際医療福祉大学病院予防医学センター	0287-38-2751	井口537-3	○	○	医	○	○	×	○	○	×	○	○	○	○
さくら市	6057	社会医療法人恵生会 黒須病院	028-681-8811	氏家2650	○	○	医	○	○	×	○	○	○	○	○	○	○

## 群馬県

前橋市	0279	医療法人新瑛会前橋ふえきクリニック	027-224-2818	表町2-27-22	○	○	医	×	○	○	○	○	○	○	○	○	○
前橋市	0280	群馬中央医療生活協同組合 前橋協立病院	027-265-3511	朝倉町828-1	○	○	医	○	×	×	○	○	○	○	○	○	○
前橋市	0297	医療法人大山クリニック	027-266-5410	山王町2-20-16	○	○	医	×	○	○	×	○	○	○	○	○	○
前橋市	2629	独立行政法人地域医療機能推進機構群馬中央病院	027-243-2212	紅雲町1-7-13健康管理センター	×	○	医	○	○	×	○	○	×	○	○	○	○
高崎市	0270	医療法人社団日高会 日高病院	027-362-1944	中尾町886	○	○	医	○	○	×	○	○	○	○	○	○	○
高崎市	0274	医療法人社団慈瑩会いわたパディーズクリニック	027-347-4560	矢中町841	○	○	医	×	×	○	×	○	○	○	○	○	×
高崎市	1853	医療法人 十薬会 上大類病院	027-352-1019	上大類町759	○	○	×	×	×	○	×	○	○	○	○	○	○
高崎市	1859	医療法人社団三愛会 三愛クリニック	027-373-3111	金古町1758	○	○	医	○	○	○	○	○	○	○	○	○	○
高崎市	2630	医療法人真木会真木病院	027-363-8558	上並榎町187	○	○	医	○	○	○	○	○	○	○	○	○	○
高崎市	5371	医療法人社団大原会大原病院	027-362-5800	飯玉町46	○	○	×	×	×	×	×	○	○	○	○	○	○
高崎市	7465	医療法人井上病院	027-329-5875	通町55	○	○	医	○	×	○	○	○	○	○	○	○	○
伊勢崎市	0282	一般社団法人 伊勢崎佐波医師会病院 成人病検診センター	0270-26-7878	下植木町502	○	○	医	○	○	×	○	○	○	×	×	×	×
伊勢崎市	1854	社会医療法人鶴谷会鶴谷病院健診センター	0270-74-1800	境百々421	○	○	医	○	※	○	○	○	○	○	○	○	○
太田市	1862	医療法人三省会堀江病院	0276-38-5110	高林東町1800	○	×	医	○	○	×	○	×	×	×	×	×	×
太田市	1969	イムス太田中央総合病院	0276-37-8118	東今泉町875-1	○	○	医	○	○	○	○	○	○	○	○	○	○
沼田市	0295	利根中央病院	0278-22-4321	沼須町910-1	○	×	×	×	×	×	×	×	×	×	×	×	○
沼田市	1867	医療法人大誠会 内田病院	0278-23-1231	久屋原町345-1	×	○	×	×	×	×	×	×	×	×	○	×	×
沼田市	1868	社会医療法人輝城会沼田脳神経外科循環器科病院	0120-40-2288	栄町8	○	○	医	○	○	○	○	○	○	○	○	○	○
渋川市	5377	医療法人北関東循環器病院	027-232-7111	北橋町下箱田740	○	×	×	×	×	×	×	×	×	×	×	×	×
藤岡市	0287	公立藤岡総合病院	0274-22-3311	中栗須813-1	○	×	×	×	×	×	×	×	×	×	×	×	×
安中市	1870	医療法人誠和会正田病院	027-395-5566	安中1-16-32	○	○	医	○	×	○	○	○	○	○	○	○	○
安中市	5380	公益財団法人群馬慈恵会 松井田病院	027-393-1301	松井田町新堀1300-1	○	○	×	×	×	○	○	○	○	○	○	○	○
みどり市	8043	医療法人日望会みどり病院	0277-76-1107	笠懸町鹿2646-2	○	○	医	○	×	○	○	○	×	○	○	○	○
吾妻郡吾妻町	0292	原町赤十字病院	0279-68-0500	大字原町698	○	×	×	×	×	×	×	×	×	×	×	×	×
佐波郡玉村町	1856	医療法人樹心会 角田病院	0270-50-3315	上新田675-4健診センター	○	○	医	○	○	×	○	○	○	○	○	○	○
邑楽郡明和町	9268	医療法人海宝会明和セントラル病院 健診センター-MediCheck	0276-84-1515	新里64-1	○	○	医	○	×	×	○	○	○	○	○	○	○

## 埼玉県

さいたま市西区	0303	三慶会 指扇病院 健診管理棟	048-623-1104	宝来1343-1	×	○	×	×	×	×	×	×	×	×	×	○	○
---------	------	----------------	--------------	----------	---	---	---	---	---	---	---	---	---	---	---	---	---

6 ・記載内容は2026年2月時点の情報となります。今後、健診機関により掲載されている内容が変更となる場合があります。  
 ・最新の健診機関情報は健診のご案内に記載のWEBサイトでご確認いただけます。  
 ・受診可否やその他受診に関する内容で不明な点はご予約の際に直接健診機関にお問合せください。

# 健診機関リスト

○…実施可能  
×…実施不可  
※…実施可能(条件付)  
医…医師採取  
自…自己採取

※受診する健診コースにより、オプション検査で「○」と表示されていても受診出来ない場合があります。  
※予約の際は必ず「代行機関は(株)イーウェルです」とお伝えください。  
※健診機関へご予約後、(株)イーウェルへ受診券発行依頼を行ってください。

## 埼玉県

市区町村	健診機関CD	健診機関名称	電話番号	住所	健診コース		オプション検査										
					特定健診	一般A1	子宮細胞診	マンモ	乳房エコー	ABC検査	胃部X線	腹部エコー	便潜血	PSA	骨密度		
さいたま市北区	0302	医療法人へブロン会大宮中央総合病院	048-653-5266	東大成町1-227	○	○	医	○	○	×	○	○	○	○	○	○	○
さいたま市北区	5385	医療法人社団協友会彩の国東大宮メディカルセンター	048-665-6210	土呂町1522	○	○	医	○	○	×	○	○	○	○	○	○	○
さいたま市東区	0301	医療法人 大宮シテイククリニック	0570-039-489	桜木町1-7-5ソニックシティビル30F	×	○	医	○	○	×	○	○	×	○	○	○	○
さいたま市東区	5383	医療法人社団哺育会アルシェクリニック	048-640-6561	桜木町2-1-1アルシェ8・9F	○	○	医	○	○	○	○	○	○	○	○	○	○
さいたま市東区	9389	総合健診センターヘルチェック大宮センター	0570-012-489	大門町2-118大宮門街3F	○	○	医	○	○	○	○	○	○	○	○	○	○
さいたま市東区	9581	医療法人社団鴻愛会withLifeクリニック大宮駅前	048-783-2685	桜木町1-133-2メインビル2F・3F・4F	○	○	×	○	○	○	×	○	○	○	○	○	×
さいたま市東区	5384	医療法人徳洲会さいたま記念病院	048-686-3111	東宮下字西196	○	○	×	×	×	○	○	○	○	○	○	○	○
さいたま市中央区	9105	医療法人社団メディールおや消化器内科クリニック健診棟	048-829-7484	本町東3-4-7	×	○	×	×	×	×	×	○	×	○	○	○	○
さいたま市中央区	9211	医療法人社団彩の風さいたま中央クリニック	048-858-0003	上落合8-3-32ホームズさいたま中央店	○	○	自	○	○	○	×	○	○	○	○	○	○
さいたま市南区	5387	医療法人聖仁会西部総合病院健診センター	050-1721-2764	上大久保890-1	○	○	医	○	○	×	○	○	○	○	○	○	○
さいたま市南区	7108	医療法人智健会イーストメディカルクリニック	050-1726-5223	東高砂町11-1浦和PARCO7F	○	○	医	○	○	○	○	○	○	○	○	○	○
さいたま市南区	8841	ねもと内科	048-753-9510	北浦和1-16-7小川ビル1-B	○	○	×	×	×	○	×	○	○	○	○	○	×
さいたま市南区	0311	医療法人博朋会 北濱ライフクリニック	048-838-5666	四谷2-1-3	○	○	×	×	○	○	×	○	○	○	○	○	×
さいたま市南区	9415	医療法人心施和顔施会ほじゅ南浦和クリニック南浦和健診プレイス	0120-790-048	南浦和1-25-1-1F	○	○	医	○	○	○	○	○	○	○	○	○	○
さいたま市南区	5390	医療法人慈正会 レインボークリニック	048-758-3891	本町3-2-5ワッツ東館2F	×	○	医	○	○	○	○	○	×	○	○	○	○
川越市	2689	医療法人ユウカリ 武蔵野総合病院	049-237-6099	大字大袋新田977-9	○	○	×	○	○	○	○	○	○	○	○	○	○
川越市	6788	医療法人聖心会南古谷病院	049-235-7777	久下戸110	×	○	×	×	×	×	×	×	×	×	×	×	×
川越市	8970	医療法人直心会帯津三敬病院	049-236-0050	大字大中居545	×	○	×	○	○	○	○	○	×	○	○	○	×
熊谷市	0346	藤和会 藤間病院 総合健診システム	048-524-0146	末広2-138	○	○	医	○	○	×	○	○	×	○	○	○	○
熊谷市	2006	医療法人社団紘智会 籠原病院	048-532-6747	美土里町3-136	○	○	医	×	○	○	○	○	○	○	○	○	○
熊谷市	5395	医療法人クレモナ会ティーエムクリニック	048-533-8837	三ヶ尻48	○	○	医	○	○	○	○	○	○	○	○	○	○
川口市	2003	社会福祉法人恩賜財団済生会支部埼玉県済生会川口総合病院健診センター	0570-08-2211	西川口5-11-5	○	○	×	×	×	×	×	○	○	○	○	○	○
川口市	7433	医療法人社団令成会川口パークタワークリニック	048-299-4106	幸町1-7-1川口パークタワー2F	○	○	医	○	○	○	○	○	○	○	○	○	○
川口市	7437	社会医療法人社団大成会武南病院附属クリニック	048-282-8226	東本郷1432	○	○	医	○	○	○	○	○	○	○	○	○	○
川口市	8065	医療法人あかつき会はとがや病院	048-281-1468	坂下町4-16-26	○	○	×	×	×	×	×	×	×	×	×	×	×
行田市	6789	医療法人社団清幸会 行田中央総合病院	048-553-2426	富士見町2-17-17	○	○	医	○	○	○	○	○	○	○	○	○	○
秩父市	5399	医療法人花仁会秩父病院	0494-22-3023	和泉町20	○	○	医	○	○	○	○	○	○	○	○	○	○
所沢市	0342	医療法人社団秀栄会 所沢第一病院	04-2937-6241	下安松1559-1	○	○	医	○	○	○	○	○	○	○	○	○	○
所沢市	5401	医療法人社団和風会 所沢中央病院健診クリニック	04-2997-5500	久米551-3東亜東口ビルディング3F	○	○	医	○	○	×	○	○	○	○	○	○	○
所沢市	6297	医療法人社団医鳳会並木病院	04-2928-1000	東狭山ヶ丘5-2753	○	○	医	○	×	○	×	×	○	○	○	○	○
所沢市	6330	社会医療法人至仁会 圏央所沢病院	04-2920-0518	東狭山ヶ丘4-2692-1	○	○	×	×	×	×	×	×	×	×	×	×	×
所沢市	6379	医療法人宏裕会 青木クリニック	04-2943-1036	中新井2-65-1	○	○	×	×	×	○	×	×	×	×	×	×	×
所沢市	6389	医療法人双葉クリニック	04-2922-5171	けやき台1-36-7	○	×	×	×	○	×	×	×	×	○	○	○	○
所沢市	6790	医療法人清和会 新所沢清和病院	04-2943-1101	神米金141-3	×	○	自	×	×	○	○	×	○	○	○	○	○
所沢市	8114	はなみずき小手指クリニック所沢健診プレイス	0120-992-473	小手指町1-16-4-2F	○	○	医	○	○	○	○	○	○	○	○	○	○
飯能市	5403	橘会 飯能中央病院	042-972-6161	稲荷町12-7	○	○	医	○	○	×	○	○	○	○	○	○	○
飯能市	8332	医療法人靖和会飯能市東吾野医療介護センター診療所	042-978-2000	大字虎秀25-1	×	○	×	×	×	×	○	○	×	○	○	○	○
加須市	5421	埼玉県済生会加須病院	0480-70-0666	上高柳1680	×	○	医	○	○	×	○	○	×	○	○	○	○
本庄市	6995	医療法人本庄福島病院	0495-22-5211	千代田1-1-18	○	×	×	×	×	×	×	×	×	×	×	×	×
東松山市	2031	東松山市立市民病院	0493-24-6111	大字松山2392	×	○	×	○	×	×	×	×	×	×	×	×	○

埼玉県

・記載内容は2026年2月時点の情報となります。今後、健診機関により掲載されている内容が変更となる場合があります。  
 ・最新の健診機関情報は健診のご案内に記載のWEBサイトでご確認いただけます。  
 ・受診可否やその他受診に関する内容でご不明な点はご予約の際に直接健診機関にお問合せください。

# 健診機関リスト

○…実施可能    \*…実施可能(条件付)    医…医師採取  
 ×…実施不可    †…自己採取

※受診する健診コースにより、オプション検査で「○」と表示されていても受診出来ない場合があります。  
 ※予約の際は必ず「代行機関は(株)イーウェルです」とお伝えください。  
 ※健診機関へご予約後、(株)イーウェルへ受診券発行依頼を行ってください。

## 埼玉県

埼玉県

市区町村	健診機関CD	健診機関名称	電話番号	住所	健診コース		オプション検査									
					特定健診	一般A1	子宮細胞診	マンモ	乳房エコー	ABC検査	胃部X線	腹部エコー	便潜血	PSA	骨密度	
東松山市	2690	東松山医師会病院健診センター	0493-25-0232	神明町1-15-10	○	○	医	○	○	×	×	×	×	×	○	○
春日部市	2011	梅原病院	048-752-2152	小淵455-1	○	○	×	×	○	○	○	○	○	○	○	○
春日部市	6537	医療法人社団嬉泉会春日部嬉泉病院	048-736-0111	中央1-53-16	○	○	×	×	○	×	×	○	○	○	○	○
春日部市	6869	医療法人社団春明会みくに中央クリニック	048-737-5407	中央1-56-18	○	○	×	×	×	○	○	○	○	○	○	○
狭山市	1850	医療法人社団清心会至聖病院	04-2952-1002	下奥富1221	○	○	医	○	○	○	○	○	○	○	○	○
狭山市	7426	医療法人尚寿会狭山尚寿会病院	04-2957-1229	大字水野600	○	×	×	×	×	×	×	×	×	○	○	○
羽生市	0323	医療法人徳洲会羽生総合病院	048-562-5555	下岩瀬446	○	○	医	○	○	×	○	○	×	○	○	○
鴻巣市	2007	医療法人社団浩蓉会 埼玉脳神経外科病院	048-541-2800	上谷664-1	○	○	自	×	○	○	×	○	○	○	○	○
鴻巣市	6619	医療法人社団鴻愛会 こうのす共生病院	048-541-7737	上谷2073-1	○	○	×	○	○	○	○	○	○	○	○	○
鴻巣市	8411	医療法人三療会 たけうちクリニック	048-594-7701	本町2-1-7	○	○	×	○	○	×	○	○	○	○	○	○
上尾市	0349	医療法人社団愛友会上尾中央第二病院	048-781-1902	地頭方421-1	○	○	×	×	×	○	○	○	○	○	○	○
上尾市	0350	医療法人藤仁会健康管理センターA-geo・townクリニック	048-777-2511	宮本町3-2-209	○	○	自	○	○	○	○	○	○	○	○	○
上尾市	2012	医療法人社団愛友会上尾中央総合病院	048-773-1114	柏座1-10-10	○	○	医	○	○	×	○	○	○	○	○	○
上尾市	6538	医療法人慈秀会上尾アーバンクリニック	048-778-8489	緑丘3-5-28シンワ緑丘ビル1F	○	○	自	×	○	○	○	○	○	○	○	○
上尾市	7580	医療法人社団順信会上尾メディカルクリニック	048-721-8042	原市3133	○	○	×	×	×	○	○	○	○	○	○	×
草加市	5411	医療法人社団協友会メディカルトピア草加病院	048-912-3300	谷塚1-11-18	○	○	医	○	○	×	○	○	○	○	○	○
草加市	7160	医療法人親和会鳳永病院	048-924-2631	谷塚2-12-15	×	○	×	×	×	×	×	×	×	×	×	×
草加市	9249	医療法人社団保清会いまじょうクリニック	048-941-2140	旭町6-1-17プランタン881F	○	○	×	×	×	×	×	×	○	○	○	○
越谷市	0319	医療法人社団協友会越谷誠和病院	048-966-5006	谷中町4-25-5	○	○	医	○	×	○	○	○	○	○	○	○
戸田市	2687	医療法人社団東光会戸田中央総合健康管理センター	0120-388-811	上戸田2-32-20	○	○	医	○	○	○	○	○	○	○	○	○
戸田市	2920	医療法人慈公会 公平病院	048-421-3030	笹目南町20-16	○	○	×	○	○	×	○	×	○	○	○	○
戸田市	9410	医療法人翔誠会MIRAI CLINIC TODA	048-229-0489	本町4-16-17戸田公園メディカルブリッジ2F/3F	○	○	医	○	○	○	○	○	○	○	○	○
入間市	2636	医療法人永仁会入間ハート病院	04-2935-0320	小谷田1258-1	×	○	医	○	※	○	○	○	×	○	○	○
入間市	2643	医療法人社団宏志会豊岡第一病院	04-2933-3345	大字黒須1369-3	○	○	医	○	○	×	○	○	×	○	○	○
志木市	6620	医療法人社団浅野病院	048-471-2400	本町6-24-21	○	○	×	×	×	○	○	○	○	○	○	×
志木市	8642	医療法人社団武蔵野会TMG宗岡中央病院	048-472-9211	上宗岡5-14-50	○	○	×	○	○	×	○	○	○	○	○	○
志木市	9406	医療法人旗桜会たで健診・内視鏡クリニック	048-470-7557	本町5-25-8ドゥーセットビル4F	○	○	×	×	×	○	×	○	○	○	○	○
桶川市	2013	医療法人財団聖蹟会 埼玉県央病院	048-776-0022	坂田1726	○	○	×	※	※	○	○	○	○	○	○	○
久喜市	7155	医療法人 愛生会内科・婦人科クリニック	0480-21-0721	久喜中央4-3-1	○	○	医	×	×	×	×	×	×	○	○	×
北本市	0354	医療法人誠善会北本共済医院人間ドック健診センター	048-598-7003	下石戸下511-1	○	○	自	×	×	×	×	×	×	×	×	×
八潮市	2016	医療法人社団協友会八潮中央総合病院	048-998-8001	南川崎845	○	○	医	○	○	×	○	○	×	○	○	○
富士見市	8990	アイルみずほ台内科クリニック	049-252-8855	東みずほ台1-3-14高野ビルディング店舗103号室	○	○	×	×	×	×	×	×	○	○	○	○
富士見市	9099	医療法人財団明理会イムス富士見総合病院	049-257-5602	鶴馬1967-1	×	○	医	×	×	○	○	×	○	○	○	○
三郷市	0316	医療法人財団健和会 みさと健和病院	048-955-5494	鷹野4-494-1	○	○	医	○	○	○	○	○	○	○	○	○
三郷市	2953	医療法人社団愛友会三郷中央総合病院	048-953-1382	中央4-5-1	○	○	×	○	×	○	○	○	○	○	○	○
蓮田市	5417	医療法人顕正会 蓮田病院	048-766-8155	根金1662-1	○	○	×	○	○	×	○	○	○	○	○	○
坂戸市	6174	医療法人若葉会若葉病院	049-283-3633	戸宮609	○	○	自	×	×	○	○	○	○	○	○	○
日高市	5418	医療法人積仁会 旭ヶ丘病院	042-989-0650	森戸新田99-1	○	○	医	○	×	○	○	○	○	○	○	○
日高市	7585	医療法人社団輔正会岡村記念クリニック	042-989-7766	栗坪230-1	×	○	×	×	×	×	×	×	×	×	×	×
ふじみ野市	6375	医療法人社団 峻嶺会 松澤クリニック	049-257-6565	ふじみ野3-9-20	○	○	医	○	○	○	○	○	○	○	○	○

# 健診機関リスト

○…実施可能    \*…実施可能(条件付)    医…医師採取  
 ×…実施不可    †…自己採取

※受診する健診コースにより、オプション検査で「○」と表示されていても受診出来ない場合があります。  
 ※予約の際は必ず「代行機関は(株)イーウェルです」とお伝えください。  
 ※健診機関へご予約後、(株)イーウェルへ受診券発行依頼を行ってください。

## 埼玉県

市区町村	健診機関CD	健診機関名称	電話番号	住所	健診コース		オプション検査										
					特定健診	一般A1	子宮細胞診	マンモ	乳房エコー	ABC検査	胃部X線	腹部エコー	便潜血	PSA	骨密度		
白岡市	8175	医療法人社団哺育会白岡中央総合病院	0480-93-0662	小久喜938-12	○	○	医	○	○	○	○	○	○	○	○	○	○
北足郡伊奈町	5419	医療法人社団愛友会伊奈病院	048-723-6071	小室5014-1	○	○	医	○	○	○	○	○	○	○	○	○	○
比企郡吉見町	7046	公益財団法人埼玉県健康づくり事業団健診センター	0493-81-6128	江和井410-1	○	○	医	○	○	○	○	○	○	○	○	○	○
北葛飾郡松戸市	6452	医療法人社団明日佳 埼玉あすか松伏病院	048-992-0411	松伏1263-5	○	○	×	×	×	○	○	×	○	○	○	○	○

## 千葉県

千葉市中央区	0357	医療法人社団 福生会 斎藤労災病院	043-227-7453	道場南1-12-7	○	○	医	○	○	○	○	○	○	○	○	○	○
千葉市中央区	0358	医療法人社団報徳会 報徳千葉診療所	043-225-6232	本町1-1-13	○	○	医	○	×	○	○	○	○	○	○	○	○
千葉市中央区	0359	一般社団法人千葉衛生福祉協会千葉診療所	043-225-8977	院内1-8-12	○	○	自	○	×	○	○	○	○	○	○	○	○
千葉市中央区	0361	医療法人財団明理会 IMS Me-Life クリニック 千葉(旧千葉ロイヤルクリニック)	043-204-5511	新町1000センチシティタワー8F・23F	×	○	医	○	○	×	○	○	×	○	○	○	○
千葉市中央区	0363	一般財団法人柏戸記念財団長洲柏戸クリニック	043-222-2873	長洲2-20-27	○	○	医	×	×	○	○	○	○	○	○	○	○
千葉市中央区	0364	独立行政法人地域医療機能推進機構千葉病院(旧千葉社会保険病院)	043-261-2228	仁戸名町682	○	×	医	×	×	×	×	×	×	×	○	○	○
千葉市中央区	5424	一般財団法人柏戸記念財団ポートスクエア柏戸クリニック	043-245-6051	間屋町1-35千葉ポートサイドタワー27F	○	○	医	○	○	○	○	○	○	○	○	○	○
千葉市中央区	8414	医療法人社団誠馨会千葉メディカルセンター	043-310-7038	南町1-7-1	○	○	医	○	○	×	×	×	×	○	○	○	○
千葉市花見川区	0367	医療法人社団有相会 最成病院ヘルスケアセンター	043-257-8111	柏井町800-1	×	○	医	○	○	○	○	○	○	×	○	○	○
千葉市花見川区	2865	医療法人社団津田会 津田胃腸科医院	043-273-3280	検見川町3-300-16	○	○	×	×	×	×	○	○	○	○	○	○	×
千葉市花見川区	5426	社会医療法人社団千葉県勤労者医療協会 千葉健生病院付属まほり診療所健康管理センター	0570-06-1081	幕張町5-392-3まほり診療所3F	○	○	医	○	○	○	○	○	○	○	○	○	○
千葉市稲毛区	0362	医療法人社団直心会轟クリニック	043-306-8503	轟町1-13-3	○	○	医	○	○	○	○	○	○	○	○	○	○
千葉市稲毛区	9562	医療法人社団幸訪会いなげファミリー内科クリニック	043-255-8511	園生町1111-1プチモンド稲毛1-A	○	○	×	×	×	×	×	○	○	○	○	○	○
千葉市若葉区	0370	医療法人社団創進会みつわ台総合病院	043-254-3201	若松町531-486	○	○	医	○	○	×	○	○	○	○	○	○	○
千葉市美浜区	1660	医療法人社団扇心会 幕張マリブクリニック	043-297-0188	中瀬2-6-1ワールドビジネスガーデンマリブウエスト2F	○	○	医	×	○	○	○	○	○	○	○	○	○
千葉市美浜区	8407	公益財団法人ちば県民保健予防財団(健診)	043-246-8627	新港32-14	○	○	医	○	○	○	○	○	○	○	○	○	○
千葉市美浜区	9444	医療法人社団保健会奏の杜クリニック海浜幕張	043-441-5181	ひび野1-14aune幕張4F	×	○	医	○	○	○	○	○	○	×	○	○	○
銚子市	1997	医療法人厚仁会 内田病院	0479-22-8600	西芝町4-4	○	○	自	×	×	○	×	○	○	○	○	○	○
銚子市	2539	医療法人積仁会 島田総合病院	0479-22-0063	東町5-3	○	○	医	○	○	○	○	○	○	○	○	○	○
市川市	0381	医療法人社団嵐川大野中央病院	047-373-1584	下貝塚3-20-3	×	○	自	○	○	×	○	○	×	○	○	×	○
市川市	2919	医療法人友康会行徳中央クリニック	047-395-8711	新浜1-11-1	○	○	自	×	○	○	○	○	○	○	○	○	○
船橋市	0383	医療法人社団協友会 船橋総合病院	0570-07-2784	北本町1-13-1	○	○	医	○	○	○	○	×	○	○	○	○	○
船橋市	2029	医療法人社団千葉秀心会 東船橋病院	047-468-0118	高根台4-29-1	○	×	医	○	×	○	×	○	○	○	○	○	○
船橋市	2538	医療法人徳洲会千葉徳洲会病院	047-774-0385	高根台2-11-1	○	○	医	○	○	○	○	○	○	○	○	○	○
船橋市	2959	医療法人弘仁会 板倉病院	047-431-2851	本町2-10-1	○	○	医	○	○	○	○	○	○	○	○	○	○
船橋市	5435	医療法人社団青山会船橋みなとクリニック	047-433-5105	湊町2-8-9	○	○	医	○	○	○	○	○	○	×	○	×	○
船橋市	7565	医療法人成春会花輪病院附属駅前クリニック	047-461-2112	習志野台2-1-6北習志野駅前ビル3F	○	○	×	×	×	×	×	×	○	○	○	×	○
船橋市	8477	医療法人社団萌生会東武塚田クリニック	047-430-3322	前貝塚町565-12	○	○	×	×	×	×	○	○	○	○	○	○	○
館山市	5445	社会福祉法人太陽会 安房地域医療センター	0470-25-5120	山本1155	○	○	医	○	○	×	○	○	×	○	○	○	○
木更津市	0410	社会医療法人社団さつき会 かずさアカデミアクリニック	0438-52-0211	かずさ鎌足2-3-9	○	○	×	×	×	○	○	○	×	○	○	○	○
木更津市	9530	医療法人社団志成会ロイヤルクリニック	0438-25-6840	清見台3-6-5	○	○	医	○	○	○	×	○	○	○	○	○	○
松戸市	0378	医療法人社団誠馨会新東京クリニック	047-367-6670	根本473-1	○	○	医	○	○	○	○	×	○	×	○	○	○
松戸市	2571	医療法人徳洲会千葉西総合病院	047-384-8074	金ケ作107-1	○	○	医	○	○	×	○	○	×	○	○	○	○
松戸市	6243	清志会 山本病院	047-341-3191	小金きよしヶ丘2-7-10	○	○	×	×	×	○	×	○	×	○	○	○	○
松戸市	8208	医療法人社団 洗心 島村トータル・ケア・クリニック	047-308-5546	松戸新田21-2	×	○	×	○	○	×	○	○	×	○	×	○	×

・記載内容は2026年2月時点の情報となります。今後、健診機関により掲載されている内容が変更となる場合があります。  
 ・最新の健診機関情報は健診のご案内に記載のWEBサイトでご確認いただけます。  
 ・受診可否やその他受診に関する内容でご不明な点はご予約の際に直接健診機関にお問合せください。

埼玉県  
千葉県

# 健診機関リスト

○…実施可能  
×…実施不可  
※…実施可能(条件付)  
医…医師採取  
自…自己採取

※受診する健診コースにより、オプション検査で「○」と表示されていても受診出来ない場合があります。  
※予約の際は必ず「代行機関は(株)イーウェルです」とお伝えください。  
※健診機関へご予約後、(株)イーウェルへ受診券発行依頼を行ってください。

## 千葉県

市区町村	健診機関CD	健診機関名称	電話番号	住所	健診コース		オプション検査										
					特定健診	一般A1	子宮細胞診	マンモ	乳房エコー	ABC検査	胃部X線	腹部エコー	便潜血	PSA	骨密度		
茂原市	6153	医療法人社団 さわしん会 富士見クリニック	0475-20-2585	東郷2000	○	○	×	×	×	○	×	×	○	×	×	×	×
佐倉市	0401	日産厚生会 佐倉厚生園病院	043-484-2164	鎌木町320	○	○	×	×	×	○	×	×	×	×	×	○	○
東金市	2324	医療法人静和会浅井病院	0475-58-1407	家徳38-1	○	×	医	※	○	×	×	○	×	×	×	×	×
東金市	6969	医療法人社団大喜会齊藤クリニック	0475-53-1110	台方2058-1	○	○	×	×	○	×	×	×	×	×	×	×	×
習志野市	2906	医療法人社団愛友会 津田沼中央総合病院	047-476-5134	谷津1-9-17	○	○	医	○	○	○	○	○	○	○	○	○	○
習志野市	5461	済生会千葉県済生会習志野病院	047-411-7316	泉町1-1-1	○	○	医	○	○	○	○	○	○	○	○	○	○
習志野市	7943	医療法人社団保健会メディカルスクエア奏の杜クリニック	047-406-5000	奏の杜2-1-1 奏の杜フオルテ2F	×	○	医	○	○	○	○	○	○	×	○	○	○
柏市	0394	医療法人社団協友会柏厚生総合病院	04-7144-8868	篠籠田617	○	○	医	○	○	○	○	○	○	×	○	○	○
柏市	6545	医療法人深町病院	04-7164-6618	柏4-10-11	○	○	×	×	×	×	×	×	×	×	○	○	×
柏市	8095	医療法人社団大混会大和田ファミリークリニック予防医療センター	04-7141-7555	豊四季301-7	○	○	×	×	○	○	○	○	○	○	○	○	○
柏市	8739	メディカルリゾート柏の葉健診クリニック	0120-900-277	若柴178-4-2KOIL4F401	○	○	医	○	○	×	○	×	×	○	○	○	○
勝浦市	1989	医療法人SHIODA塩田病院	0470-73-1221	出水1221	○	○	医	○	○	○	○	○	○	○	○	○	○
市原市	1813	医療法人芙蓉会 五井病院	0436-21-5521	五井5155	○	○	自	○	○	×	○	○	○	○	○	○	○
市原市	5466	医療法人社団慈協会 市原メディカルキュア	0436-61-0519	姉崎658	○	○	×	×	×	×	×	○	○	○	○	○	○
流山市	0374	医療法人財団東京勤労者医療会東葛病院	04-7128-9393	中102-1東葛病院	○	○	医	○	○	○	○	○	○	○	○	○	○
流山市	1981	医療法人社団協友会千葉愛友会記念病院	04-7110-0858	鰯ヶ崎1-1	○	○	医	○	○	○	○	○	○	○	○	○	○
流山市	5467	曙会 流山中央病院	04-7154-5741	東初石2-132-2	○	○	×	×	×	×	×	○	○	○	○	○	○
八千代市	0392	医療法人思誠会 勝田台病院	047-482-3498	勝田622-2	○	○	医	○	×	○	○	×	○	○	○	○	×
八千代市	6673	医療法人社団永生会メディカルリゾート八千代健診クリニック	0120-01-8121	米本2167-8	○	○	医	○	○	×	○	×	×	○	○	○	○
我孫子市	1984	医療法人社団太公会我孫子東邦病院	04-7128-8127	柴崎122-1	○	○	医	○	×	○	○	○	○	○	○	○	○
君津市	0415	君津健康センター 君津診療所	0439-55-6811	君津1	○	○	医	○	○	×	○	○	○	○	○	○	○
君津市	5472	医療法人社団健恵生会酒井医院	0439-52-2166	南子安9-18-8	○	○	×	×	×	○	×	○	○	○	○	○	○
富津市	1817	医療法人社団三友会 三枝病院	0439-87-0650	青木1641	○	○	×	×	×	○	○	○	○	○	○	○	○
浦安市	0398	医療法人社団新虎の門会 新浦安虎の門クリニック	047-381-2088	日の出2-1-5	○	○	医	○	○	○	○	○	○	○	○	○	○
浦安市	3330	浦安ファミリークリニック	047-710-0189	堀江2-30-8	○	○	×	×	×	○	×	○	○	○	○	○	○
浦安市	5476	東京ベイ・浦安市川医療センター	047-351-3101	当代島3-4-32	○	○	×	○	○	○	○	○	○	○	○	○	○
浦安市	6354	第2上田クリニック附属 上田クリニック検診センター	047-316-6006	猫茅3-18-17	○	○	医	○	○	○	○	○	○	○	○	○	○
浦安市	6672	医療法人社団ちくま会 メディカルガーデン新浦安総合健診センター	047-709-3800	日の出1-1-25	○	○	医	○	○	○	○	○	○	○	○	○	○
浦安市	8010	医療法人社団禎心会浦安サンククリニック	0120-16-3929	北栄1-16-17原勝ビル4F・5F	○	○	×	×	×	○	○	○	○	○	○	○	○
袖ヶ浦市	1819	社会医療法人社団さつき会 袖ヶ浦さつき台病院	0438-38-6575	長浦駅前5-21	○	○	医	○	○	○	○	○	○	×	○	×	×
印西市	6540	医療法人社団雅厚生会 ラーバン健診センター	0476-85-7766	草深138	○	○	医	○	○	○	○	○	○	○	○	○	○
印西市	8041	医療法人社団雅厚生会 ラーバン駅前クリニック	0476-36-5196	中央北2-1-3サンクタス千葉ニュータウン中央1F	○	○	×	×	○	×	○	○	○	○	○	○	×
富里市	0403	医療法人社団樹々会日吉台病院	0476-92-1111	日吉台1-6-2	○	○	×	×	×	×	○	○	×	○	○	○	×
富里市	9290	医療法人徳洲会 成田富里徳洲会病院	0476-85-5313	日吉台1-1-1	○	○	医	○	○	×	○	○	○	○	○	○	○
香取市	9236	医療法人社団英正会小見川ひまわりクリニック	0478-83-8070	分郷32-1	○	○	×	×	×	○	○	○	○	○	○	○	○
印旛郡栄町	9331	医療法人社団千葉光徳会千葉しすい病院	043-481-8140	上岩橋1160-2	○	○	医	○	○	○	○	○	○	○	○	○	○
印旛郡栄町	1994	医療法人社団育誠會北総栄病院	0476-95-7788	安食2421	○	○	自	○	○	○	○	○	○	○	○	○	○

## 東京都

千代田区	0417	医療法人社団丸の内クリニック	03-5223-8822	丸の内1-6-2新丸の内センタービルディング4F	○	○	医	○	○	○	○	○	○	○	○	○	○
千代田区	0421	一般財団法人健康医学協会霞が関ビル診療所	03-3239-0017	霞が関3-2-5霞が関ビル3F	○	○	医	○	○	×	○	○	○	○	○	○	○

10 記載内容は2026年2月時点の情報となります。今後、健診機関により掲載されている内容が変更となる場合があります。  
最新の健診機関情報は健診のご案内に記載のWEBサイトでご確認いただけます。  
受診可否やその他受診に関する内容で不明な点はご予約の際に直接健診機関にお問合せください。

千葉県  
東京都

# 健診機関リスト

○…実施可能  
×…実施不可  
※…実施可能(条件付)  
医…医師採取  
自…自己採取

※受診する健診コースにより、オプション検査で「○」と表示されていても受診出来ない場合があります。  
※予約の際は必ず「代行機関は(株)イーウェルです」とお伝えください。  
※健診機関へご予約後、(株)イーウェルへ受診券発行依頼を行ってください。

## 東京都

市区町村	健診機関CD	健診機関名称	電話番号	住所	健診コース		オプション検査									
					特定健診	一般A1	子宮細胞診	マンモ	乳房エコー	ABC検査	胃部X線	腹部エコー	便潜血	PSA	骨密度	
千代田区	0423	医療法人社団裕健会 神田クリニック健康管理センター	03-3252-0763	内神田2-4-1 神田メディカルビル5F	×	○	医	○	○	○	○	○	○	×	○	○
千代田区	0425	医療法人財団小畑会 浜田病院総合健診センター	03-5280-1080	神田駿河台2-5-1	○	○	医	○	○	○	○	○	○	○	○	○
千代田区	0428	茂恵会 半蔵門病院	03-3239-3355	麹町1-10	○	○	医	×	○	○	○	○	○	○	○	○
千代田区	0429	一般財団法人健康医学協会東都クリニック	03-3239-0302	紀尾井町4-1ホテルニューオータニガーデンタワー2F	○	○	医	○	○	×	○	○	○	○	○	○
千代田区	0430	医療法人社団 こころとからだの元氣プラザ	03-5210-6645	神田神保町1-105神保町三井ビルディング(1F及び2F)	○	○	医	○	○	○	○	×	×	○	○	
千代田区	2768	医療法人社団友好会 秋葉原メディカルクリニック	03-3280-5877	外神田1-16-9朝風二号館ビル6F	○	○	医	○	○	○	○	○	○	○	○	○
千代田区	2895	公益財団法人佐々木研究所附属杏雲堂病院	0120-132-051	神田駿河台1-8	×	○	医	○	○	○	○	○	○	×	○	○
千代田区	5483	大手町内科胃腸クリニック	03-3287-3330	大手町1-5-1大手町ファーストスクエアウエスト1F	○	○	×	×	×	○	×	○	○	○	○	×
千代田区	5487	医療法人社団榊原厚生会 榊原サピアタワークリニック	03-5288-0610	丸の内1-7-12サピアタワー7F	○	○	医	○	○	○	○	×	○	○	○	○
千代田区	5489	福音医療会 神田キリスト教診療所	03-5283-8119	神田美土代町7-4東英美士代ビル	○	○	×	×	×	○	○	○	○	○	○	○
千代田区	5490	九段クリニック	03-3222-0094	九段北1-9-5	○	○	医	○	○	○	○	○	○	○	○	○
千代田区	5491	公益財団法人結核予防会総合健診推進センター	03-3292-9244	神田三崎町1-3-12水道橋ビル	○	○	医	○	○	×	○	○	○	○	○	○
千代田区	6621	医療法人財団健貢会東京クリニック	03-3516-7187	大手町2-2-1新大手町ビル	○	○	医	○	○	○	○	○	○	○	○	○
千代田区	6795	医療法人社団雄治会 小川町メディカルクリニック	03-5848-4355	神田小川町2-12進興ビル地下1F	○	○	医	○	○	×	○	○	○	○	○	○
千代田区	7074	HDCアトラスクリニック	03-3234-6911	一番町5-3アトラスビル1F	○	○	×	×	×	×	○	○	○	○	○	○
千代田区	7868	医療法人財団同仁記念会明和病院	03-3251-0271	神田須田町1-18明和病院3F	○	○	×	×	×	×	○	○	○	○	○	○
千代田区	8644	医療法人社団友好会秋葉原メディカルクリニックアネックス	03-3280-5877	神田練馬町68ムラタヤビル4F	○	○	×	×	×	○	○	○	○	○	○	×
千代田区	8804	医療法人社団ウイリング鉄鋼ビル丸の内クリニック	03-6212-3888	丸の内1-8-2鉄鋼ビルディングB1F	○	○	医	○	○	○	○	○	○	○	○	○
千代田区	9365	医療法人社団MYメディカルMYメディカルクリニック大手町	03-6712-7487	大手町2-3-1大手町プレイスB2	○	○	医	○	○	○	○	○	○	○	○	○
千代田区	9432	医療法人財団京映会大手町あおぞら健診クリニック	03-6262-6763	大手町2-1-1大手町野村ビルB1F	○	○	医	○	○	×	○	○	○	○	○	○
千代田区	9513	医療法人社団ウイリングヘルスケアクリニック秋葉原	03-3525-7315	外神田1-17-6アトレ秋葉原1店5F	○	○	医	×	○	○	○	○	○	○	○	×
中央区	0431	医療法人社団墨水会 浜町センタービルクリニック	03-3664-2767	日本橋浜町2-31-1浜町センタービル7F	○	○	医	○	○	○	○	○	○	○	○	○
中央区	0433	医療法人社団兜中央会 中島クリニック	03-3669-0287	日本橋兜町8-8	×	○	医	○	○	×	○	○	×	○	○	○
中央区	0436	医療法人財団湖聖会銀座医院健康管理センター	03-3541-3340	銀座4-12-15歌舞伎座タワー16F	○	○	医	○	○	○	○	○	○	○	○	○
中央区	0439	医療法人社団神和会 銀座富士クリニック	03-3542-8371	銀座4-11-2丸正ビル2F	○	○	医	○	○	○	○	○	○	○	○	○
中央区	1624	医療法人社団健松会新赤坂クリニック銀座	03-5770-1250	銀座3-9-7トランス銀座ビルディング5F	×	○	医	○	×	○	○	×	○	○	○	○
中央区	1630	医療法人社団進興会東京ダイヤビルクリニック	03-5408-8181	新川1-28-25東京ダイヤビルディング3号館1F	○	○	医	○	○	○	○	○	○	○	○	○
中央区	5497	一般財団法人近畿健康管理センターKKCウエルネス東京日本橋健診クリニック	03-5500-6776	日本橋箱崎町5-14アルゴ日本橋ビル1F	○	○	医	○	○	○	○	○	○	○	○	○
中央区	5498	医療法人社団中央みなと会三井タワークリニック	03-3510-9945	日本橋室町2-1-1日本橋三井タワー5F	○	○	医	○	○	×	○	○	○	○	○	○
中央区	5503	公益財団法人早期胃癌検診協会	03-3668-6806	日本橋茅場町2-6-12	×	○	医	○	○	○	○	○	×	○	○	○
中央区	5504	医療法人社団東京ハート会 日本橋ハートクリニック	03-3244-4810	日本橋本石町3-2-12社労士ビル2F	○	○	医	○	○	○	○	○	○	○	○	×
中央区	5505	医療法人社団KYG医療会 ライフサイエンス健診クリニック	03-5652-0808	日本橋堀留町2-6-6ライフサイエンスビル2・3F	○	○	自	×	○	×	○	○	○	○	○	○
中央区	5506	医療法人社団中央みなと会 中央みなとクリニック	03-3547-1395	明石町8-1 聖路加タワー2F	○	○	医	○	○	×	○	○	○	○	○	○
中央区	5509	一般財団法人日本健康開発財団 東京・八重洲総合健診センター	03-3274-2861	八重洲1-5-20東京建物八重洲さくら通りビル7F	○	○	医	○	○	○	○	×	×	○	○	○
中央区	6468	医療法人社団医成会みらいメディカルクリニック銀座	03-3572-4898	銀座5-9-15銀座清月堂ビル4F	○	○	×	×	×	×	○	○	○	○	○	○
中央区	6552	八重洲ヤヨイクリニック	03-5204-0841	八重洲1-5-20八重洲さくら通りビル4F	×	○	×	×	×	×	×	×	○	×	○	○
中央区	6622	医療法人社団春令会築地クリニック	03-3549-6661	築地6-25-10築地センタービル2・3F	○	○	医	×	○	○	○	○	○	○	○	○
中央区	7886	一般社団法人健陽会勝どきビュータワークリニック	03-5859-4033	勝どき1-8-1-215勝どきビュータタワー	○	○	医	○	○	○	○	○	○	○	○	○
中央区	8891	医療法人社団進興会浜町公園クリニック	03-5408-8181	日本橋浜町2-42-10紙商健保会館4F	○	○	医	○	○	○	○	○	○	○	○	○
中央区	9063	総合健診センターヘルチェック日本橋センター	0570-012-489	日本橋1-3-13東京建物日本橋ビル7F	○	○	医	○	○	○	○	○	○	○	○	○

東京都

・記載内容は2026年2月時点の情報となります。今後、健診機関により掲載されている内容が変更となる場合があります。  
・最新の健診機関情報は健診のご案内に記載のWEBサイトでご確認いただけます。  
・受診可否やその他受診に関する内容でご不明な点はご予約の際に直接健診機関にお問合せください。

# 健診機関リスト

○…実施可能 ※…実施可能(条件付) 医…医師採取 自…自己採取  
 ×…実施不可

※受診する健診コースにより、オプション検査で「○」と表示されていても受診出来ない場合があります。  
 ※予約の際は必ず「代行機関は(株)イーウェルです」とお伝えください。  
 ※健診機関へご予約後、(株)イーウェルへ受診券発行依頼を行ってください。

## 東京都

東京都

市区町村	健診機関CD	健診機関名称	電話番号	住所	健診コース		オプション検査										
					特定健診	一般A1	子宮細胞診	マンモ	乳房エコー	ABC検査	胃部X線	腹部エコー	便潜血	PSA	骨密度		
中央区	9078	医療法人厚生会 マイヘルスクリニック神田院	0120-260-709	日本橋室町4-1-6クアトロ室町ビル7F	○	○	医	○	○	○	○	○	○	○	○	○	○
中央区	9320	医療法人社団明日望 東京アスポクリニック	03-6665-0518	京橋2-2-1京橋エドグラン24F	○	○	医	○	○	○	×	○	○	○	○	○	○
中央区	9593	医療法人社団MYメディカルMYメディカルクリニック東京駅八重洲	03-6712-7487	京橋1-1-1八重洲ダイビル2F	○	○	医	○	○	○	○	○	○	○	○	○	○
港区	0437	銀座ベレージュクリニックKOMATSU健診センター	03-5568-7088	新橋2-19-4新橋SNTビル2F	○	○	×	×	×	○	○	○	○	○	○	○	×
港区	0442	医療法人社団進興会 セラヴィ新橋クリニック	03-5408-8181	新橋4-3-1新虎安田ビル3F・4F	○	○	医	○	○	○	○	○	○	○	○	○	○
港区	0443	医療法人財団南葛勤医協 芝健診センター	03-3431-7491	新橋6-19-21	○	○	医	○	○	×	○	○	○	○	○	○	○
港区	0445	医療法人社団ケイセイ会 パークサイドクリニック	0120-001-505	芝公園2-6-8日本女子会館2F	○	○	医	○	○	○	○	○	○	○	○	○	○
港区	0448	医療法人社団健松会新赤坂クリニック青山	03-5770-1250	南青山2-2-3ビューリック青山外苑東通ビル2F	×	○	医	○	○	×	○	○	×	○	○	○	○
港区	0455	東京港診療所	03-3451-4620	海岸3-9-5	○	○	×	×	×	○	×	○	○	○	○	○	×
港区	0457	ライフ・プランニング・センター日野原記念クリニック	03-6277-2970	高輪4-10-8京急第7ビル2F	○	○	医	○	○	○	○	○	○	○	○	○	○
港区	1628	医療法人社団東京桜十字城山ガーデン桜十字クリニック	0570-07-5050	虎ノ門4-3-1城山トラストタワー3F	○	○	医	○	○	○	○	○	○	○	○	○	○
港区	2873	医療法人社団同友会 品川クリニック	03-6718-2816	港南2-16-3品川グランドセントラルタワー1F	○	○	医	×	○	×	○	○	○	○	○	○	○
港区	2949	医療法人社団赤坂記念小澁会 メディカルスクエア赤坂	03-3585-0365	赤坂2-17-22赤坂トラストタワー2F	○	○	医	○	○	○	○	○	○	○	○	○	○
港区	5511	公益財団法人日産厚生会診療所	03-3504-1643	西新橋1-2-9日比谷セントラルビル2F	○	○	自	×	○	○	○	○	○	○	○	○	○
港区	5513	独立行政法人地域医療機能推進機構東京高輪病院	03-3443-9555	高輪3-10-11	×	○	医	○	○	×	○	○	×	○	○	○	○
港区	5516	医療法人社団大星会 大星クリニック	03-6426-5933	赤坂2-9-11オリックス赤坂2丁目ビルB1	○	○	医	※	※	○	○	○	○	○	○	○	×
港区	5520	一般財団法人船員保険会品川シーズンテラス健診クリニック	03-3452-3382	港南1-2-70品川シーズンテラス5F	○	○	医	○	○	○	○	○	○	○	○	○	○
港区	5522	医療法人社団慶朋会三田国際ビルクリニック	03-3454-8614	三田1-4-28三田国際ビル3F	○	○	医	×	○	○	○	○	○	○	○	○	○
港区	5524	鈴木胃腸消化器クリニック健診センター	03-3455-6188	芝5-27-1三田SSビル	○	○	医	×	○	○	○	○	○	○	○	○	○
港区	6115	医療法人社団東京桜十字泉ガーデン桜十字クリニック(旧:泉ガーデンクリニック)	0570-07-5050	六本木1-6-3泉ガーデンウィングB1	○	○	自	×	○	○	×	○	○	○	○	○	○
港区	6410	一般財団法人産業医学研究財団 アークヒルズクリニック	03-3505-5373	赤坂1-12-32アーク森ビル3F	○	○	医	○	○	○	○	○	○	○	○	○	○
港区	6526	一般財団法人健康予防医学財団 みなと健診クリニック	03-5781-5020	港南2-5-3オリックス品川ビル2F	○	○	医	○	○	○	○	○	○	○	○	○	○
港区	6726	汐留ガーデンクリニック	03-5537-8080	東新橋1-8-2カレッタ汐留B1	○	○	医	○	○	○	○	○	○	○	○	○	○
港区	7111	医療法人社団神州日比谷公園健診クリニック	03-3595-0781	新橋1-18-1航空会館4F	○	○	医	○	○	○	○	○	○	○	○	○	○
港区	7885	医療法人社団生栄会浜松町メディカルクリニック	03-6809-2152	芝大門2-3-11芝清水ビル1F	○	○	自	×	×	○	○	○	○	○	○	○	○
港区	7980	一般社団法人白兎会芝浦健診クリニック	03-5765-7171	芝浦3-18-17東京港健保会館3F	○	○	自	×	○	○	○	○	○	○	○	○	×
港区	8317	医療法人社団東京桜十字赤坂桜十字クリニック	0570-07-5050	赤坂3-21-13キーストーン赤坂ビル2F	○	○	医	○	○	○	○	○	○	○	○	○	○
港区	9317	一般財団法人秀令会MEP南青山	03-6384-5760	南青山1-3-3/パークアクセス青山1丁目タワーN棟5F	○	○	医	○	○	○	○	○	○	○	○	○	○
港区	9367	医療法人社団シャローム会TOKYOウェルネスクリニック神谷町	03-6432-0546	虎ノ門4-1-1神谷町トラストタワー2F	○	○	医	○	○	○	○	○	○	○	○	○	○
港区	9465	医療法人社団MYメディカルMYメディカルクリニック田町三田	03-6712-7487	芝5-33-11田町タワー4F	○	○	医	○	○	○	○	○	○	○	○	○	○
港区	9477	医療法人社団東京桜十字虎ノ門ヒルズ桜十字クリニック	0570-07-5050	虎ノ門2-6-3虎ノ門ヒルズステーションタワー5F	○	○	医	○	○	○	○	○	○	○	○	○	○
港区	9547	医療法人社団裕健会みなとクリニック	03-3252-0506	芝4-8-2高松コンストラクショングループ東京本社3F	○	○	自	×	○	○	○	○	○	○	○	○	○
港区	9625	医療法人社団東京桜十字六本木ヒルズ桜十字クリニック	0570-07-5050	六本木6-10-1六本木ヒルズ森タワー6F	○	○	医	○	○	○	○	○	○	○	○	○	○
新宿区	0547	医療法人社団 幸楽会 幸楽メディカルクリニック	03-3355-0308	新宿1-8-11新宿すこやかプラザ	○	×	医	×	×	×	×	×	×	×	×	×	×
新宿区	0548	医療法人社団敬昭会 芙蓉診療所 成人病医学センター	03-3350-6731	新宿5-14-5	○	○	医	○	○	○	○	○	○	○	○	○	○
新宿区	0550	総合健診センターヘルチェック新宿西口センター	0570-012-489	西新宿3-2-4JRE西新宿テラス7F・8F	○	○	医	○	○	○	○	○	○	○	○	○	○
新宿区	0555	医療法人社団成山会楠樹記念クリニック	03-3344-6666	西新宿2-6-1新宿住友ビル3F	○	○	医	○	○	×	○	○	○	○	○	○	○
新宿区	0556	新宿三井ビルクリニック	03-3344-3300	西新宿2-1-1新宿三井ビル4F	○	○	医	○	○	○	○	○	○	○	○	○	○
新宿区	0558	医療法人社団榊原厚生会 新宿NSビルクリニック	03-3343-3511	西新宿2-4-1新宿NSビル4F	○	○	医	○	○	×	○	○	○	○	○	○	○
新宿区	0568	JCHO 東京山手メディカルセンター(旧:社会保険中央総合病院)	03-5925-6005	百人町3-22-1	○	○	医	○	○	×	○	○	○	○	○	○	○

# 健診機関リスト

○…実施可能  
×…実施不可  
※…実施可能(条件付)  
医…医師採取  
自…自己採取

※受診する健診コースにより、オプション検査で「○」と表示されていても受診出来ない場合があります。  
※予約の際は必ず「代行機関は(株)イーウェルです」とお伝えください。  
※健診機関へご予約後、(株)イーウェルへ受診券発行依頼を行ってください。

## 東京都

市区町村	健診機関CD	健診機関名称	電話番号	住所	健診コース		オプション検査									
					特定健診	一般A1	子宮細胞診	マンモ	乳房エコー	ABC検査	胃部X線	腹部エコー	便潜血	PSA	骨密度	
新宿区	5526	医療法人社団尚高会 西新宿さざぎクリニック	03-3344-0529	西新宿6-6-2新宿国際ビルディング1F	○	○	×	×	×	○	×	○	○	○	○	×
新宿区	5534	医療法人社団 順正会 ヒロオカクリニック 健診センター	0570-002-666	新宿2-5-12フォーキャスト新宿アヴェニュー3F	○	○	医	○	○	○	○	○	○	○	○	○
新宿区	6395	医療法人社団慶潤会 新都心十二社クリニック	03-3377-3033	西新宿5-5-1-203ザ・パークハウス西新宿タワー60	○	○	×	×	×	×	×	×	○	○	○	×
新宿区	6954	医療法人社団あさひ会 西早稲田クリニック	03-3232-6465	西早稲田2-21-16園生楼高田馬場ビル2F	○	○	医	○	○	○	○	○	○	×	○	○
新宿区	7035	御苑前クリニック	03-3357-2276	新宿2-1-11御苑スカイビル2F	○	○	医	○	○	○	○	○	○	○	○	○
新宿区	7106	総合健診センターヘルチェックレディース新宿	0570-012-489	西新宿2-7-1新宿第一生命ビルディング26F	○	○	医	○	○	○	○	○	○	○	○	×
新宿区	7201	社会福祉法人聖母会聖母病院	03-3951-1129	中落合2-5-1	○	○	医	○	○	×	×	×	×	×	×	×
新宿区	7548	医療法人社団慶潤会 KDDIビルクリニック	03-6386-0123	西新宿2-3-2KDDIビル1F	○	○	×	×	×	○	×	○	○	○	○	×
新宿区	8985	医療法人財団綜友会新宿ファーストタワークリニック	03-6383-4055	西新宿5-1-1住友不動産新宿ファーストタワー4F	×	○	医	○	○	○	○	○	○	×	○	○
新宿区	8989	帝京大学医学部附属新宿クリニック	03-6274-8871	新宿4-1-6JR新宿ミライナタワー7F	○	○	医	○	○	×	○	○	○	○	○	○
新宿区	9073	医療法人社団東京桜十字新宿桜十字クリニック	0570-07-5050	西新宿7-10-10-GUARD SHINJUKU 5F	○	○	医	○	○	○	○	○	○	○	○	○
新宿区	9313	医療法人社団東信会新宿スカイビル健診テラス	03-5990-2944	新宿4-4-1第1スカイビル5F	○	○	医	○	○	○	○	○	○	○	○	×
新宿区	9388	eHealthclinic新宿院	03-5315-0514	新宿2-6-4新宿通東洋ビル3F	○	○	医	○	○	○	×	○	○	○	○	×
新宿区	9514	医療法人社団MYメディカルMYメディカルクリニック新宿	03-6712-7487	西新宿1-26-2新宿野村ビル5F	○	○	医	○	○	○	○	○	○	○	○	○
文京区	0459	一般財団法人近藤記念医学財団富坂診療所	03-3814-2661	本郷1-33-9ドンキホーテ後楽園ビル3F	○	○	医	○	○	○	○	○	○	○	○	○
文京区	0460	医療法人社団同友会 春日クリニック	03-3816-5840	小石川1-12-16小石川TGビル	○	○	医	○	○	×	○	○	○	○	○	○
文京区	8064	東京保健生活協同組合東京健生病院	03-3944-6116	大塚4-3-8	○	○	医	×	○	○	○	○	○	○	○	○
台東区	5544	一般社団法人オリエンタル労働衛生協会東京支部 オリエンタル上野健診センター	03-5816-0720	上野1-20-11ヒューリック上野広小路ビルB1F	×	○	医	○	○	○	○	○	×	○	○	○
台東区	5545	医療法人社団康裕会浅草クリニック	03-3876-3600	浅草4-11-6	○	○	医	○	○	○	○	○	○	○	○	○
台東区	6688	公益財団法人ライフ・エクステンション研究所附属 永寿総合健診・予防医療センター	03-3833-7351	東上野3-3-3-2F	○	○	医	○	○	○	○	○	○	○	○	○
台東区	8537	医療法人社団哺育会 浅草病院	03-6892-2525	今戸2-26-15	○	○	医	○	○	×	○	○	○	○	○	○
台東区	9141	一般社団法人医の森医の森クリニック浅草橋健診センター	03-5809-3601	浅草橋1-30-9ヒューリック浅草橋江戸通4F	○	○	医	○	○	○	○	○	○	×	○	○
台東区	9169	医療法人社団東京桜十字上野御徒町桜十字クリニック	0570-07-5050	上野3-21-5BINO御徒町5F	○	○	医	○	○	○	○	○	○	○	○	○
台東区	9348	医療法人社団ルーチェ会Bene浅草健診クリニック	03-6802-7864	花川戸1-4-1浅草EKIMISE7F	○	○	医	○	○	○	○	○	○	○	○	○
墨田区	5549	社会福祉法人賛育会 賛育会病院	03-3622-9190	太平3-20-2	×	○	医	○	○	○	○	○	○	×	○	○
墨田区	8372	医療法人社団松田内科医院	03-3611-1663	東向島6-62-10-1F	○	○	×	×	×	×	○	×	○	○	○	×
墨田区	9055	錦糸町しんえいクリニック	03-6659-2267	江東橋1-16-2チョーギンビル7F	○	○	医	○	○	○	○	○	○	○	○	○
江東区	0475	医療法人社団真應会 東京イースト21クリニック	03-5632-6037	東陽6-3-2-202A東京イースト21内 タワー棟2F	○	○	医	×	○	○	○	○	○	○	○	○
江東区	0477	医療法人彩新会 台場健康管理センター	03-3713-5800	青海2-5-10テレコムセンタービル西3F	○	○	自	×	○	○	○	○	○	○	○	○
江東区	0478	東京城東病院	03-3637-0945	亀戸9-13-1	○	○	医	○	○	○	○	○	○	○	○	○
江東区	2764	社会医療法人社団順江会 江東病院	03-3685-2281	大島6-8-5	○	○	医	○	○	○	○	○	○	○	○	○
江東区	2952	東西線メディカルクリニック	03-3643-0077	門前仲町1-4-8プラザ門前仲町9F	○	○	医	○	○	○	○	○	○	○	○	○
江東区	5552	医療法人財団 三友会 深川ギャザリアクリニック	03-5653-3501	木場1-5-9深川ギャザリアLEGARE棟4F	○	○	医	○	○	○	○	○	○	○	○	○
江東区	6624	一般財団法人日本予防医学協会ウェルビーイング毛利	03-3635-5711	毛利1-19-10江間忠錦糸町ビル5F	○	○	医	○	○	○	○	○	○	○	○	○
江東区	7893	医療法人社団同友会 深川クリニック	03-6860-0017	三好2-15-10	○	○	医	×	○	×	○	○	○	○	○	○
江東区	8504	昭和医科大学豊洲クリニック予防医学センター	03-3531-9701	豊洲5-5-1豊洲シエルタワー3F	○	○	医	○	○	○	○	○	○	○	○	○
品川区	0481	公益財団法人河野臨床医学研究所附属北品川クリニック	03-6433-3273	北品川1-28-15	○	○	医	○	○	○	○	○	○	○	○	○
品川区	0482	社会医療法人社団東京巨樹の会東京品川病院(旧:東芝病院総合健診センター)	03-3761-4260	東大井6-3-22	○	○	医	○	○	×	○	○	×	○	×	×
品川区	0483	医療法人社団仁生堂 大村病院	03-3773-0102	大井3-27-11	○	○	×	×	×	○	×	○	○	○	○	○
品川区	0487	医療法人社団友好会 目黒メディカルクリニック	03-3280-5877	東五反田5-22-33TK池田山ビル4F	○	○	医	○	○	○	○	○	○	○	○	○

東京都

・記載内容は2026年2月時点の情報となります。今後、健診機関により掲載されている内容が変更となる場合があります。  
・最新の健診機関情報は健診のご案内に記載のWEBサイトでご確認いただけます。  
・受診可否やその他受診に関する内容でご不明な点はご予約の際に直接健診機関にお問合せください。

# 健診機関リスト

○…実施可能  
×…実施不可  
※…実施可能(条件付)  
医…医師採取  
自…自己採取

※受診する健診コースにより、オプション検査で「○」と表示されていても受診出来ない場合があります。  
※予約の際は必ず「代行機関は(株)イーウェルです」とお伝えください。  
※健診機関へご予約後、(株)イーウェルへ受診券発行依頼を行ってください。

## 東京都

東京都

市区町村	健診機関CD	健診機関名称	電話番号	住所	健診コース		オプション検査										
					特定健診	一般A1	子宮細胞診	マンモ	乳房エコー	ABC検査	胃部X線	腹部エコー	便潜血	PSA	骨密度		
品川区	0488	医療法人社団進興会 進興クリニック	03-5408-8181	大崎2-1-1ThinkPark Tower 3F	○	○	医	○	○	○	○	○	○	○	○	○	○
品川区	5558	ケイ・メディカルオフィスKMO五反田健診クリニック	03-3494-2491	東五反田5-28-9五反田第3花谷ビル7F	○	○	自	×	○	○	○	○	○	○	○	○	×
品川区	6183	一般財団法人全日本労働福祉協会 ぜんにほん健診クリニック大森ベルポート	03-6426-6037	南大井6-26-3大森ベルポートD館2F	○	○	医	○	○	○	○	○	○	○	○	○	○
品川区	7944	医療法人社団進興会 オーバルコート健診クリニック	03-5408-8181	東五反田2-17-1オーバルコート大崎マークウエスト14F	○	○	医	○	○	○	○	○	○	○	○	○	○
品川区	8343	医療法人社団進興会進興クリニックアネックス	03-5408-8181	大崎1-6-1TOC大崎ビル1F	○	○	医	○	○	○	○	○	○	○	○	○	×
品川区	8950	社会医療法人財団仁医会牧田総合病院健診プラザOmori	03-6428-7489	南大井6-28-12HURIC大森ビル7F・8F	○	○	医	○	○	○	○	○	○	○	○	○	○
目黒区	0536	医療法人社団アルコ会 アルコクリニック	03-5434-8181	下目黒1-8-1アルコタワー12F	×	○	医	○	○	○	○	○	○	×	○	○	○
目黒区	9307	T's clinic	03-3760-0055	五本木1-11-2	○	○	×	×	×	×	×	×	○	○	○	○	×
目黒区	9565	けやき脳神経リハビリクリニック	03-5747-9280	下目黒2-14-13下目黒HAPPYビル1-3F	○	○	×	×	×	×	×	×	×	×	×	×	×
目黒区	9566	医療法人社団緑風会やました乳腺外科恵比寿	03-6303-1585	三田1-12-24MT3ビル3F	○	×	×	○	○	×	×	×	×	×	○	×	×
大田区	0489	社会医療法人財団城南福祉医療協会大田病院附属大森中診療所	03-3762-8439	大森中1-22-2	○	○	医	○	○	○	○	○	○	○	○	○	○
大田区	0490	社会医療法人財団仁医会 牧田総合病院 人間ドック健診センター	03-6428-7489	西蒲田8-20-1	○	○	医	○	○	○	○	○	○	○	○	○	○
大田区	0492	医療法人社団松英会	03-3773-6773	中馬込1-5-8	○	○	医	○	○	○	○	○	○	○	○	○	○
大田区	0497	医療法人社団松和会 池上総合病院	0120-70-6081	池上6-1-19	○	○	医	○	×	×	○	×	×	○	○	○	○
大田区	5564	ゆうレディースクリニック池上	03-3753-2293	池上3-40-3パラスオ池上1F	○	○	医	○	○	×	○	○	○	○	×	×	×
大田区	6409	東海渡井クリニック	03-5492-2711	東海3-2-1大田市場事務棟2F	○	○	自	×	×	×	○	○	○	○	○	○	×
大田区	8066	医療法人財団中島記念会大森山王病院	03-3775-7711	山王3-9-6	○	○	×	×	×	×	○	○	○	○	○	○	○
大田区	8655	独立行政法人労働者健康安全機構東京労災病院	03-3742-7301	大森南4-13-21	○	×	×	×	×	×	×	×	×	×	×	×	×
大田区	9302	医療法人社団京浜会京浜病院	03-3744-6726	大森南1-14-13	○	○	医	○	○	○	○	○	○	○	○	○	×
大田区	9571	久が原エキマエ内科クリニック	03-3758-8755	東横町30-12ウエルシア薬局2F	○	○	×	×	×	○	×	○	○	○	○	○	×
大田区	9572	夫婦坂クリニック	03-6421-8755	上池台4-21-7ウエルシア薬局2F	○	○	×	×	×	○	×	×	○	○	○	○	○
世田谷区	0537	一般財団法人平和協会駒沢診療所 駒沢健康管理センター	03-3424-8562	上馬4-5-8	×	○	医	○	○	○	○	○	○	×	○	○	○
世田谷区	0540	社会福祉法人東京有隣会有隣病院	03-3482-3611	船橋2-15-38	○	○	×	×	×	○	○	○	○	○	○	○	○
世田谷区	0542	公益財団法人日産厚生会玉川クリニック	03-6431-0221	玉川3-15-17	○	○	医	○	○	○	○	○	○	○	○	○	○
世田谷区	0544	医療法人社団プラタナス 桜新町アーバンクリニック	03-3429-1192	新町3-21-1ざくらウエルガーデン2F	○	○	×	×	×	○	×	×	○	○	○	○	×
世田谷区	2903	医療法人社団治成会シグマクリニック	0120-978-922	下馬5-41-21シグマビル1F	○	○	医	○	○	○	○	○	○	○	○	○	○
世田谷区	5571	鈴木内科循環器科	03-3412-0072	三軒茶屋1-39-5メゾン・デ・スタチュ202	○	○	×	×	×	○	×	○	○	○	○	○	×
世田谷区	6727	医療法人社団 幸野メディカルクリニック	03-3483-8976	祖師谷1-11-12瑞穂ビル2F	○	○	医	○	○	○	○	○	○	○	○	○	○
世田谷区	7543	医療法人社団プラタナス用賀アーバンクリニック	03-5717-6331	用賀2-41-17用賀2丁目ビル1F・2F	○	○	×	×	×	○	×	○	○	○	○	○	○
世田谷区	9606	医療法人社団秀侑会しもたかいどホームドクタークリニック	03-6379-3677	赤堤5-30-15しもたかいどメディカルタウン1F	○	○	医	○	○	×	○	○	○	○	○	○	×
渋谷区	0523	医療法人社団ウイリング渋谷ウエストヒルズクリニック	03-5459-4015	道玄坂1-12-1渋谷マークシティウエスト11F	○	○	医	×	○	○	○	○	○	○	○	○	×
渋谷区	0526	医療法人財団東京勤労者医療会 代々木病院健診課	03-3478-7038	千駄ヶ谷1-30-7	○	○	医	○	○	○	○	○	○	○	○	○	○
渋谷区	0527	医療法人社団鳳凰会 フェニックスメディカルクリニック	0120-063-063	千駄ヶ谷3-41-6	○	○	医	○	○	×	×	×	×	×	×	×	×
渋谷区	0528	久野マインズタワークリニック	0120-71-5907	代々木2-1-1新宿マインズタワー2F	○	○	医	○	○	×	○	○	○	○	○	○	○
渋谷区	1629	医療法人社団東京救急救急センターがーデンプレイス救急センター(恵比寿がーデンプレイスクリニック)	0570-07-5050	恵比寿4-20-3恵比寿がーデンプレイスタワー3F	○	○	医	○	○	○	○	○	○	○	○	○	○
渋谷区	2955	日本赤十字社医療センター 健康管理センター	03-3400-0372	広尾4-1-22	○	×	×	×	×	×	×	×	×	×	×	×	×
渋谷区	6298	クロス病院 健診センター	03-3376-6450	幡ヶ谷2-18-20クロス病院内3F	○	○	医	○	○	○	○	○	○	○	○	○	○
渋谷区	7068	一般財団法人日本健康増進財団恵比寿ハートビル診療所(恵比寿健診センター)	03-5420-8015	恵比寿1-24-4	○	○	医	○	○	○	○	○	○	○	○	○	○
渋谷区	7107	医療法人社団バリューメディカル バリューHRビルクリニック	0570-075-710	千駄ヶ谷5-25-5バリューHR代々木ビル1F	○	○	医	○	○	○	○	○	○	○	○	○	○
渋谷区	8737	医療法人社団MYメディカルMYメディカルクリニック渋谷	03-6712-7487	宇田川町20-17NMF渋谷公園通りビル4F5F	○	○	医	○	○	○	○	○	○	○	○	○	○

# 健診機関リスト

○…実施可能  
×…実施不可  
※…実施可能(条件付)  
医…医師採取  
自…自己採取

※受診する健診コースにより、オプション検査で「○」と表示されていても受診出来ない場合があります。  
※予約の際は必ず「代行機関は(株)イーウェルです」とお伝えください。  
※健診機関へご予約後、(株)イーウェルへ受診券発行依頼を行ってください。

## 東京都

市区町村	健診機関CD	健診機関名称	電話番号	住所	健診コース		オプション検査										
					特定健診	一般A1	子宮細胞診	マンモ	乳房エコー	ABC検査	胃部X線	腹部エコー	便潜血	PSA	骨密度		
渋谷区	9053	医療法人社団東京桜十字恵比寿桜十字クリニック	0570-07-5050	東3-9-19VORT恵比寿maxim B1F	○	○	医	○	○	○	○	○	○	○	○	○	○
渋谷区	9362	医療法人社団東京桜十字渋谷サクラステージ桜十字クリニック(旧:桜十字ウィメンズクリニック渋谷)	0570-07-5050	桜丘町3-2渋谷サクラステージ SAKURAタワー14F	○	○	医	○	○	○	○	○	○	○	○	○	○
渋谷区	9507	総合健診センターヘルチェック渋谷アクシユ	0570-012-489	渋谷2-17-1渋谷アクシユ4F	○	○	医	○	○	○	○	○	○	○	○	○	○
渋谷区	9556	一般財団法人全日本労働福祉協会ぜんにほん健診クリニック新宿南口	03-6426-6037	代々木2-5-4榊原記念ビルディング6F	○	○	医	○	○	○	○	○	○	○	○	○	○
渋谷区	9583	医療法人社団秀侑会ささづかホームドクタークリニック	03-6258-4001	笹塚1-58-8京王不動産笹塚ビル2F	○	○	医	○	○	○	○	○	○	○	○	○	×
中野区	5578	医療法人社団省賢会古藤クリニック	03-3229-6582	中野2-13-23岡デンタルビル2F	○	○	自	×	○	○	○	○	○	○	○	○	○
中野区	6408	社会医療法人社団健友会中野共立病院附属健診センター	03-3386-9106	中野5-45-4	○	○	医	○	○	○	○	○	○	○	○	○	○
中野区	8742	医療法人財団健貢会総合東京病院	03-3387-5462	江古田3-15-2	○	○	医	○	○	○	○	○	○	○	○	○	○
中野区	9529	中野リウマチ膠原病クリニック	03-3380-8585	中野2-24-11ナカノサウステラオフィス棟5F	○	○	×	×	×	×	×	○	○	○	○	○	×
杉並区	0566	城西病院 健診センター	03-3390-6910	上荻2-42-11城西病院6F	×	○	医	○	○	○	○	○	○	○	×	○	○
杉並区	0567	一般財団法人日本健診財団診療所杉並健診プラザ	03-4586-5555	高井戸東2-3-14	○	○	医	○	○	○	○	○	○	○	○	○	○
杉並区	2874	医療法人財団アドベンチスト会 東京衛生アドベンチスト病院	0570-02-8079	天沼3-17-3	○	○	医	○	○	×	○	○	○	○	○	○	○
杉並区	5508	杏林大学医学部付属杉並病院予防医学センター	03-5340-5102	和田2-25-1	×	○	医	○	○	×	○	○	×	○	○	○	○
杉並区	5580	社会医療法人河北医療財団河北総合病院健診メディカルサロン	03-5356-7575	阿佐谷北1-6-1河北総合病院9F	○	○	医	○	○	×	○	○	○	○	○	○	○
杉並区	5581	医療法人財団 荻窪病院	03-3399-1102	今川3-1-24	○	○	医	○	○	×	○	○	○	○	○	○	○
杉並区	6391	医療法人社団哺育会杉並リハビリテーション病院	03-3396-3181	西荻北2-5-5	○	○	×	×	×	×	○	○	×	○	○	○	○
杉並区	7450	浜田山病院	03-3311-1195	浜田山4-1-8	○	○	×	×	×	×	○	○	○	○	○	○	○
杉並区	8472	医療法人社団清吉会 すずらんクリニック	03-3392-3981	荻窪5-13-9	○	○	医	×	×	×	×	×	○	○	○	○	×
杉並区	8882	医療法人社団はなぶさ会しんえい内科健診クリニック	03-6383-1873	高円寺南4-6-7アンフィニビル3F	○	○	医	○	○	○	○	○	○	○	○	○	○
杉並区	9197	社会福祉法人浴風会浴風会病院	03-3332-6511	高井戸西1-12-1	○	○	×	×	×	○	○	×	○	○	○	○	○
豊島区	0501	医療法人社団晴博会 あんこうメディカルクリニック	03-3971-9941	西池袋1-17-10エキニア池袋7F	○	○	医	×	○	○	×	○	○	○	○	○	○
豊島区	0502	医療法人社団久福会関野病院	03-3986-5571	池袋3-28-3	○	○	医	×	○	○	○	○	○	○	○	○	○
豊島区	0503	平塚胃腸クリニック	03-3984-4316	西池袋3-28-1藤久ビル西2号館	×	○	医	○	○	×	○	○	×	○	○	○	○
豊島区	0572	医療法人社団景星会大塚北口眼科・健康管理クリニック	0120-708-123	北大塚2-6-12KSK大塚医療ビル3F	○	○	医	○	○	○	○	○	○	○	○	○	○
豊島区	0573	医療法人社団明芳会IMS Me-Lifeクリニック池袋(旧:池袋ロイヤルクリニック)	03-3989-1112	東池袋1-21-11オーク池袋ビル8F・9F・10F	○	○	医	○	○	×	○	○	○	○	○	○	○
豊島区	5584	オリエンタルクリニック	03-3988-1292	西池袋1-29-5山の手ビル3F	○	○	医	×	○	○	○	○	○	○	○	○	○
豊島区	5585	医療法人社団 絆 アーバンハイツクリニック	03-3946-6721	巣鴨1-16-2アーバンハイツ巣鴨B	○	○	医	×	○	○	○	○	○	○	○	○	○
豊島区	6915	医療法人社団生全会池袋病院	03-3971-2836	東池袋3-5-4	×	○	×	×	○	×	×	×	×	○	○	○	×
豊島区	8643	総合健診センターヘルチェック池袋センター	0570-012-489	東池袋1-25-8タカセビル1F・2F	○	○	医	○	○	○	○	○	○	○	○	○	○
豊島区	9476	医療法人社団東京桜十字池袋桜十字クリニック	0570-07-5050	東池袋1-13-6ロクマルゲート池袋7F	○	○	医	○	○	○	○	○	○	○	○	○	○
北区	0463	医療法人社団埴原会 赤羽病院 健康管理センター	03-3901-4941	赤羽2-2-1	○	○	医	○	○	○	○	○	○	○	○	○	○
北区	5589	医療法人社団中央白報会 白報会王子病院	03-3912-6611	王子2-14-13	○	○	医	○	○	○	○	○	○	○	○	○	○
北区	6236	医療法人財団逸生会 大橋病院	03-3907-1222	桐ヶ丘1-22-1	○	○	医	○	○	○	○	○	○	○	○	○	○
北区	6960	東京ほくと医療生活協同組合 王子生協病院	03-3912-5181	豊島3-4-15	○	○	×	○	○	○	○	○	○	○	○	○	○
北区	7448	医療法人社団健診会 東京メディカルクリニック	03-5980-0850	滝野川6-14-9東京先端医療モールビル	○	○	医	○	○	○	○	○	○	○	○	○	○
北区	7884	医療法人社団生栄会赤羽台診療所	03-3900-3741	赤羽台1-5-22	○	○	自	×	×	○	○	○	○	○	○	○	○
北区	8364	医療法人社団慈光会八木病院	03-5902-5400	東十条4-14-8外来棟3F八木病院	○	○	医	○	○	○	○	○	○	○	○	○	○
北区	9170	医療法人社団景星会赤羽赤羽東口病院	0120-812-800	赤羽1-38-5	○	○	医	○	○	○	○	○	○	○	○	○	○
荒川区	8596	医療法人社団光忍会 みかわしまタワークリニック	03-3806-2711	東日暮里6-1-1アトラスプラザタワー三河島2F	○	○	医	○	○	○	○	○	○	○	○	○	○
荒川区	9057	医療法人社団俊和会日暮里健診プラザ	0570-051-700	西日暮里2-20-1ステーションポートタワー4F	○	○	医	○	○	○	×	○	○	○	○	○	○

東京都

・記載内容は2026年2月時点の情報となります。今後、健診機関により掲載されている内容が変更となる場合があります。  
・最新の健診機関情報は健診のご案内に記載のWEBサイトでご確認いただけます。  
・受診可否やその他受診に関する内容でご不明な点はご予約の際に直接健診機関にお問合せください。

# 健診機関リスト

○…実施可能    \*…実施可能(条件付)    医…医師採取  
 ×…実施不可    自…自己採取

※受診する健診コースにより、オプション検査で「○」と表示されていても受診出来ない場合があります。  
 ※予約の際は必ず「代行機関は(株)イーウェルです」とお伝えください。  
 ※健診機関へご予約後、(株)イーウェルへ受診券発行依頼を行ってください。

## 東京都

東京都

市区町村	健診機関CD	健診機関名称	電話番号	住所	健診コース		オプション検査										
					特定健診	一般A1	子宮細胞診	マンモ	乳房エコー	ABC検査	胃部X線	腹部エコー	便潜血	PSA	骨密度		
板橋区	0508	医療法人財団同潤会 富士見病院	03-3962-2431	大和町14-16	○	○	医	×	○	○	○	○	○	○	○	○	○
板橋区	6554	医療法人財団健康文化会小豆沢病院	03-3968-7041	小豆沢1-6-8	○	○	×	×	×	○	○	○	○	○	○	○	○
板橋区	7438	板橋区医師会病院	03-3975-1081	高島平3-12-6	○	○	医	○	○	○	○	○	○	○	○	○	○
板橋区	9515	医療法人社団叡宥会安田病院	03-3939-0101	成増1-13-9	○	○	×	×	○	○	×	○	○	○	○	○	○
練馬区	0513	練馬桜台クリニック	03-5999-0723	豊玉北4-11-9イーホープメディカルセンター	○	○	自	×	○	○	○	○	○	○	○	○	○
練馬区	8071	医療法人社団はなぶさ会島村記念病院健診センター	050-1725-6320	関町北2-4-2	○	○	医	○	○	○	○	○	○	○	○	○	○
足立区	0465	医療法人社団尚視会東京千住・尚視会クリニック健診プラザ	03-3881-2470	千住3-72白亜ビル4F	○	○	医	○	○	○	○	○	○	○	○	○	○
足立区	2916	医療法人社団心と会足立共済病院	03-3881-6116	柳原1-36-8	○	○	×	×	○	○	×	○	○	○	○	○	○
足立区	2925	社会医療法人社団慈生会健診センター等潤	03-3850-7221	一ツ家4-2-11	○	○	医	○	○	×	○	○	○	○	○	○	○
足立区	5596	医療法人社団俊秀会 エヌ・ケイ・クリニック	03-3620-2034	綾瀬3-2-8シティプレイスアヤセ3F	○	○	医	○	○	○	○	○	○	○	○	○	○
足立区	7039	医療法人社団けいせい会 東京北部病院	03-3854-3181	江北6-24-6	○	○	自	○	○	○	○	○	○	○	○	○	○
足立区	8267	医療法人社団大坪会東和病院	03-5697-6461	東和4-7-10	○	○	×	×	×	×	×	×	×	×	×	×	×
葛飾区	0467	医療法人財団謙仁会 亀有病院	03-3601-0187	亀有3-36-3	○	○	×	○	○	○	○	○	○	○	○	○	○
江戸川区	2855	医療法人財団京映会 京橋クリニック	03-3678-5791	南篠崎町2-40-3	○	○	自	×	○	×	○	○	○	○	○	○	○
江戸川区	2890	医療法人財団綜友会第二臨海クリニック	03-5658-3558	西葛西7-28-8トラック会館4F	○	○	医	○	○	×	○	○	○	○	○	○	○
江戸川区	7538	日本私立学校振興・共済事業団 東京臨海病院健康医学センター	03-5605-8817	臨海町1-4-2	○	×	×	×	×	×	×	×	×	×	×	×	×
江戸川区	9439	医療法人社団幸訪会こいわファミリー内科	03-6657-9385	南小岩7-24-20FIRSTA15F	○	○	×	×	×	×	×	×	×	○	○	○	○
八王子市	0597	仁和会 総合病院 健診センター	042-644-3721	明神町4-8-1	○	○	医	○	○	○	○	×	○	○	○	○	○
八王子市	0598	医療法人社団国立あおやぎ会 八王子健康管理センター	042-648-1621	明神町4-30-2	○	○	医	○	○	×	○	○	○	○	○	○	○
八王子市	1763	医療法人社団厚誠会 孫田クリニック	042-627-1175	旭町6-6ピオスビル5F	○	○	医	○	○	×	○	○	○	○	○	○	○
八王子市	1765	医療法人社団玉栄会 東京天使病院健康管理センター	042-651-5671	上巻分方町50-1	○	○	×	○	×	○	×	×	×	○	○	○	○
八王子市	6301	医療法人社団めぐみ会南大沢メディカルプラザ健診室	042-670-3055	南大沢2-25フォレストモール南大沢3F	○	○	医	○	○	○	○	○	○	○	○	○	○
八王子市	7040	メディカルインスペクションセンター(八王子健診センター)	042-644-6060	石川町2975-22	○	○	×	×	×	○	×	×	×	×	×	×	×
八王子市	8094	医療法人社団永生会南多摩病院	042-663-0519	散田町3-10-1	○	○	医	○	○	×	○	○	○	○	○	○	○
立川市	0589	医療法人社団進興会 立川北口健診館	042-521-1212	曙町2-37-7コアシティ立川ビル6・9F	○	○	医	○	○	○	○	○	○	○	○	○	○
立川市	0591	立川中央病院附属健康クリニック	0570-032-220	柴崎町3-14-2BOSENビル	○	○	医	○	○	○	○	○	○	○	○	○	○
立川市	1757	多摩健康管理センター	042-528-2011	錦町3-7-10	○	○	医	○	○	○	○	○	○	○	○	○	○
立川市	5607	医療法人社団正裕会 リポーンレディースクリニック	042-548-3715	曙町2-10-1ふどうやビル4F	○	○	医	○	○	○	×	○	×	○	×	○	○
立川市	5608	JA東京健康管理センター	042-528-1380	柴崎町3-6-10	×	○	×	×	×	×	×	×	×	×	×	×	×
立川市	8024	医療法人社団高友会 立川メディカルクリニック	042-525-7990	高松町2-1-27立川メディカルビル4F	○	○	医	×	○	×	○	○	○	○	○	×	○
武蔵野市	0516	医療法人社団正友会松井健診クリニック吉祥寺プレイス	0120-037-388	吉祥寺東町1-19-23	○	○	医	○	○	○	○	○	○	○	○	○	○
武蔵野市	0517	医療法人社団榊原厚生会 吉祥寺榊原クリニック	0422-48-6311	吉祥寺南町1-8-6カーサカラム吉祥寺3F	○	○	×	○	○	×	×	×	○	○	○	○	○
武蔵野市	0518	医療法人社団陽和会にしくぼ診療所	0422-50-2825	緑町2-1-40	○	○	医	○	○	○	○	○	○	○	○	○	○
武蔵野市	0519	一般財団法人天誠会武蔵境病院	0422-51-0301	境1-18-6	○	○	×	×	×	○	○	○	○	○	○	○	○
武蔵野市	7994	公益財団法人武蔵野健康づくり事業団附属診療所	0422-51-2828	吉祥寺北町4-8-10武蔵野市立保健センター2F	○	○	×	×	×	×	×	×	○	×	×	×	×
三鷹市	0575	医療法人財団慈生会 野村病院予防医学センター	0422-47-8811	下連雀8-3-6	×	○	医	○	○	○	○	○	×	○	○	○	○
三鷹市	6799	医療法人社団撫子 高松メディカルクリニック	0422-70-1037	下連雀4-16-12三鷹第一ビル2F	×	○	医	○	○	○	○	○	×	○	○	○	○
府中市	1748	医療法人社団共済会 共済会櫻井病院	042-362-5141	是政2-36	○	○	自	×	○	○	○	○	○	○	○	○	○
府中市	1749	医療法人社団恵仁会 府中恵仁会病院	042-365-1238	住吉町5-21-1トータルヘルスステーション	○	○	医	○	○	○	○	○	○	○	○	○	○
府中市	9423	医療法人一翠会一翠会東京府中健診クリニック	042-363-5515	宮町1-40KDX府中ビル4F	○	○	医	○	○	○	○	○	○	○	○	○	○

# 健診機関リスト

○…実施可能 ※…実施可能 (条件付) 医…医師採取 自…自己採取  
 ×…実施不可

※受診する健診コースにより、オプション検査で「○」と表示されていても受診出来ない場合があります。  
 ※予約の際は必ず「代行機関は(株)イーウェルです」とお伝えください。  
 ※健診機関へご予約後、(株)イーウェルへ受診券発行依頼を行ってください。

## 東京都

市区町村	健診機関CD	健診機関名称	電話番号	住所	健診コース		オプション検査										
					特定健診	一般A1	子宮細胞診	マンモ	乳房エコー	ABC検査	胃部X線	腹部エコー	便潜血	PSA	骨密度		
府中市	9452	医療法人社団松堂会北府中クリニック	042-505-7837	西原町1-14-2イエローハット府中西原店3F	○	○	医	○	○	○	○	○	○	○	○	○	○
昭島市	0606	医療法人社団野村会昭和の杜病院	042-500-2611	宮沢町522-2	○	○	×	×	×	○	○	○	○	○	○	○	○
昭島市	1768	医療法人社団潮友会 うしお病院	042-541-5425	武蔵野2-7-12	○	○	医	○	×	○	○	○	○	○	○	○	○
昭島市	5614	医療法人徳洲会 東京西徳洲会病院	042-500-6622	松原町3-1-1	○	○	医	○	○	○	○	○	○	○	○	○	×
調布市	0579	医療法人社団東山会 調布東山病院	042-481-5515	小島町2-32-17	○	○	医	○	○	○	○	○	○	○	○	○	○
調布市	1746	医療法人社団桐光会 調布病院	042-484-2626	下石原3-45-1	○	○	医	○	○	○	○	○	○	○	○	○	○
調布市	9481	医療法人社団東山会東山ドック・健診クリニックウエルピアザ仙川	03-5384-7060	仙川町1-18-10仙川倉林ビルA棟3、4F	○	○	医	○	○	○	○	○	○	○	○	○	○
調布市	9603	医療法人社団秀侑会つづじヶ丘ホームドクタークリニック	03-6909-0871	東つづじヶ丘1-2-40Gビル1F	○	○	医	○	○	○	○	○	○	○	○	○	○
町田市	0601	医療法人社団多摩医療会 原町田診療所	042-710-1100	原町田4-17-11	○	○	医	×	○	○	○	○	○	○	○	○	○
町田市	1766	医療法人社団三友会あけぼの病院健診部	042-728-4010	中町1-23-3	○	○	医	○	○	○	○	○	○	○	○	○	○
町田市	1767	医療法人社団三医会 鶴川記念病院	044-987-9716	三輪町1059-1	○	○	医	○	○	×	○	○	○	○	○	○	○
町田市	9578	医療法人社団優和会湘南健診クリニックココットまちだ館	0120-954-223	原町田6-8-1町田センタービル2F	○	○	医	○	○	○	○	○	○	×	○	○	○
小金井市	6523	医療法人社団鶴亀会 小金井つるかめクリニック	042-386-3737	本町6-14-28ブラウドタワー武蔵小金井3F	○	○	医	○	○	×	×	○	○	○	○	○	○
小金井市	9471	医療法人社団公懌会小金井メディカルクリニック	042-401-2938	本町2-1-12けやきビル2F・3F	○	○	医	○	○	○	○	○	○	○	○	○	○
小金井市	9485	ひがこ北内科クリニック健診部	042-401-2323	梶野町5-11-1ハビスプラザアネックス1F・2F	○	○	医	○	○	○	○	○	○	○	○	○	○
小平市	5619	黎明会南台病院	042-341-7111	小川町1-485	○	○	×	×	×	×	×	○	×	×	×	×	×
小平市	6270	みその診療所	042-342-7270	美園町1-2-16	○	○	×	×	×	×	×	×	×	×	×	×	×
日野市	1761	医療法人社団厚潤会日野駅前病院	042-582-0061	日野本町3-14-15	○	○	×	×	×	○	○	○	○	○	○	○	○
東村山市	1756	社会福祉法人白十字会 東京白十字病院 健康管理センター	042-393-7486	諏訪町2-26-1	○	○	医	○	×	×	○	○	○	○	○	○	○
東村山市	5622	公益財団法人結核予防会新山手病院	042-391-6460	諏訪町3-6-1	○	×	×	○	×	×	×	×	×	×	○	×	×
国分寺市	1753	社会福祉法人 浴光会 国分寺病院	042-322-0125	東恋ヶ窪4-2-2	○	○	×	×	×	○	○	○	○	○	○	○	○
国分寺市	6237	多摩メディカルクリニック	042-301-3001	本町3-11-14メディカルコア国分寺2F	○	○	×	×	×	○	×	○	○	○	○	○	○
清瀬市	1773	医療法人財団きよせ旭が丘記念病院	042-493-2361	旭が丘1-619-15	×	○	×	○	○	×	○	○	×	○	○	○	○
東久留米市	6451	医療法人社団順朋会おざき内科循環器科クリニック	042-477-0555	幸町4-2-1ストリーム902F	○	○	×	×	○	○	×	○	○	○	○	○	×
武蔵村山市	6965	社会医療法人財団大和会 武蔵村山病院	042-566-3172	榎1-1-5	○	○	医	○	○	○	○	○	○	○	○	○	×
多摩市	1777	医療法人社団珠光会聖ヶ丘病院	0120-034-211	連光寺2-69-6	○	○	医	○	○	○	○	○	○	○	○	○	○
多摩市	6235	医療法人社団めぐみ会田村クリニック2健診室	042-311-5310	落合1-35ライオンズプラザ多摩センター3F	○	○	医	○	○	○	○	○	○	○	○	○	○
あきる野市	1770	医療法人財団暁あきる台病院	042-559-5449	秋川6-5-1	×	○	医	○	○	○	○	○	×	○	○	○	○
西東京市	0586	医療法人社団時正会佐々健康管理クリニック	0120-123-891	田無町4-15-12ONEFORALL西東京3F	○	○	医	○	○	×	○	○	○	○	○	○	○
西東京市	8570	医療法人徳洲会武蔵野徳洲会病院	042-465-0769	向台町3-5-48	○	○	医	○	○	○	○	○	○	○	○	○	○
西東京市	0592	医療法人社団崎陽会 日の出ヶ丘病院	042-588-8666	大久野310	○	○	医	○	○	○	○	○	○	○	○	○	○

## 神奈川県

横浜市鶴見区	0650	医療法人社団育成社佐々木病院	045-581-3489	下末吉1-13-8	○	○	×	○	○	×	○	○	○	○	○	○	○
横浜市神奈川区	0635	総合健診センターヘルチェック横浜東口センター	0570-012-489	金港町6-20善仁会金港町ビル	○	○	医	○	○	○	○	○	○	○	○	○	○
横浜市神奈川区	1625	医療法人社団健松会新赤坂クリニック横浜	03-5770-1250	鶴屋町3-32-13第2安田ビル9F	×	○	医	○	○	×	○	○	×	○	○	○	○
横浜市神奈川区	7622	医療法人財団俊陽会古川病院	045-441-3598	子安通2-286	○	○	医	○	○	○	○	○	○	○	○	○	○
横浜市西区	0630	総合健診センターヘルチェック横浜西口センター	0570-012-489	北幸1-11-15横浜STビル3F	○	○	医	○	○	○	○	○	○	○	○	○	○
横浜市西区	0631	横浜東口クリニック	045-453-3366	高島2-19-12スカイビル17F	○	○	医	○	○	○	○	○	○	○	○	○	○
横浜市西区	0632	医療法人財団コンフォートコンフォート横浜健診センター	045-313-8080	平沼2-8-25	○	○	医	○	○	○	○	○	○	○	○	○	○
横浜市西区	0634	一般財団法人神奈川県警友会 けいゆう病院	045-221-8291	みなとみらい3-7-3	○	○	医	○	○	×	○	×	×	×	○	○	○

・記載内容は2026年2月時点の情報となります。今後、健診機関により掲載されている内容が変更となる場合があります。  
 ・最新の健診機関情報は健診のご案内に記載のWEBサイトでご確認いただけます。  
 ・受診可否やその他受診に関する内容でご不明な点はご予約の際に直接健診機関にお問合せください。

東京都

神奈川県

# 健診機関リスト

○…実施可能    \*…実施可能(条件付)    医…医師採取  
 ×…実施不可    自…自己採取

※受診する健診コースにより、オプション検査で「○」と表示されていても受診出来ない場合があります。  
 ※予約の際は必ず「代行機関は(株)イーウェルです」とお伝えください。  
 ※健診機関へご予約後、(株)イーウェルへ受診券発行依頼を行ってください。

## 神奈川県

市区町村	健診機関CD	健診機関名称	電話番号	住所	健診コース		オプション検査									
					特定健診	一般A1	子宮細胞診	マンモ	乳房エコー	ABC検査	胃部X線	腹部エコー	便潜血	PSA	骨密度	
横浜市西区	0666	一般財団法人船員保険会 横浜リーフみなとみらい健診クリニック	045-651-1572	みなとみらい4-6-5リーフみなとみらい11F	○	○	医	○	○	×	○	○	○	○	○	○
横浜市西区	2646	横浜エムエムクリニック	045-225-0953	みなとみらい3-3-1KDX横浜みなとみらいタワー3F	○	○	医	○	○	○	○	○	○	○	○	○
横浜市西区	2767	総合健診センターヘルチェックレディース横浜	0570-012-489	北幸1-4-1横浜天理ビル23F	○	○	医	○	○	○	○	○	○	○	○	×
横浜市西区	2947	総合健診センターヘルチェックファーストブレイス横浜	0570-012-489	高島2-7-1ファーストブレイス横浜6F	○	○	医	○	○	○	○	○	○	○	○	○
横浜市西区	5629	公益財団法人神奈川県予防医学協会 ウェルポートみらい	045-323-9981	みなとみらい3-3-3横浜コネクタスクエア4F	○	○	医	○	○	○	○	○	○	○	○	○
横浜市西区	8032	医療法人社団ランドマーク医院 クイーンズクリニック	045-682-4123	みなとみらい2-3-5クイーンズタワーC棟4F	○	○	×	×	×	×	○	○	○	○	○	×
横浜市西区	9351	医療法人社団善仁会総合健診センターヘルチェック横浜ゲートタワー	0570-012-489	高島1-2-5横浜ゲートタワー4F	○	○	医	○	○	○	○	○	○	○	○	○
横浜市西区	9395	医療法人社団MYメディカル MYメディカルクリニック横浜みなとみらい	03-6712-7487	みなとみらい3-6-1みなとみらいセンタービル11F	○	○	医	○	○	○	○	○	○	○	○	○
横浜市中区	2657	独立行政法人地域医療機能推進機構横浜中央病院	045-681-9540	山下町268	×	○	医	○	○	×	×	×	×	○	○	○
横浜市中区	5627	医療法人回生会 ふれあい横浜ホスピタル 健康管理センター	045-662-2489	万代町2-3-3	○	○	医	○	×	○	○	○	×	○	○	○
横浜市中区	8996	医療法人社団優和会湘南健診クリニックココットさくら館	0120-954-223	桜木町1-1-7ビューリックみなとみらい13F	○	○	医	○	○	○	○	○	○	×	○	○
横浜府上区	0669	独立行政法人地域医療機能推進機構横浜保土ヶ谷中央病院	045-331-1251	釜台町43-1	○	○	医	○	×	×	○	○	○	○	○	○
横浜市磯子区	1796	医療法人光陽会 磯子中央病院	045-752-6760	磯子2-20-45	○	○	医	○	○	×	○	○	○	○	○	○
横浜市金沢区	0658	京浜健診クリニック	045-782-3222	柳町3-9	○	○	医	○	○	○	○	○	○	○	○	○
横浜市港北区	7289	横浜労災病院	045-474-8533	小机町3211	×	○	医	○	○	×	○	×	×	×	×	×
横浜市港北区	7451	医療法人健水会横浜日吉健診センターMEDOC	045-565-0752	日吉2-9-3	○	○	医	○	○	○	○	○	○	○	○	○
横浜市港北区	8341	医療法人社団TCJTラベルクリニック新横浜	045-470-1011	新横浜2-13-6第一K・ビル3F	×	○	×	×	×	○	○	○	○	×	○	×
横浜市港北区	8802	社会医療法人社団三思会新横浜メディカルサテライト	045-471-3855	新横浜2-5-11金子第一ビル3・4F	○	○	医	○	○	○	○	○	○	○	○	○
横浜市港北区	9553	新横浜国際クリニック	045-620-9388	新横浜2-3-12新横浜スクエアビル15F	×	○	医	×	○	○	○	○	×	○	×	○
横浜市戸塚区	2658	医療法人横浜博萌会 西横浜国際総合病院	045-861-8430	汲沢町56	○	○	医	○	○	○	○	○	○	○	○	○
横浜市戸塚区	2960	医療法人横浜未来ヘルスケアシステム戸塚共立メディカルサテライト健診センター	0120-733-153	戸塚町3970-5	○	○	医	○	○	○	○	○	○	○	○	○
横浜市港南区	0655	医療法人健生会 朝倉病院	045-824-0202	下永谷5-81-12	○	○	×	×	×	×	○	○	×	○	○	○
横浜市港南区	9585	医療法人社団厚済会上大岡仁正クリニック	045-844-5739	上大岡西1-10-1	○	○	×	×	×	○	○	○	○	○	○	○
横浜市旭区	2649	医療法人順正会 横浜鶴ヶ峰病院	045-370-5270	川島町1764	○	○	医	○	○	○	○	○	○	○	○	○
横浜市旭区	6453	医療法人順正会横浜鶴ヶ峰病院付属予防医療クリニック	045-370-5270	鶴ヶ峰2-82-1ココロット鶴ヶ峰5F	○	○	医	○	○	○	○	○	○	○	○	○
横浜市緑区	0639	三喜会 横浜新緑総合病院	045-984-3003	十日市場町1726-7	○	○	医	○	○	○	○	○	○	○	○	○
横浜市瀬谷区	6250	一般社団法人日本健康倶楽部 横浜支部診療所	045-442-6321	瀬谷4-5-31シルバープラザビル2F	○	○	医	○	○	○	○	○	○	○	○	○
横浜市泉区	9451	安藤医院	045-392-3136	和泉町6214-1相鉄いずみ野駅北口ビル2F	×	○	×	×	×	×	×	○	×	○	×	×
横浜市泉区	9564	医療法人社団鵬友会ゆめが丘総合病院	045-803-1612	ゆめが丘30-1	○	○	×	○	○	×	×	○	○	×	○	×
横浜市青葉区	2908	医療法人社団明芳会 江田記念病院	045-912-1611	あざみ野南1-1	○	○	×	×	○	○	○	○	○	○	○	○
横浜市青葉区	9398	医療法人社団たけのこ会たけのこメディカルパーク	0120-55-3387	青葉台2-8-20/マルテ青葉台2F	○	○	医	○	○	○	○	○	○	○	○	○
横浜市都筑区	9424	医療法人社団CMGふれあいの丘内科内視鏡健診クリニック	050-5526-5400	葛が谷10-3エムズビル3・4F	○	○	自	×	×	○	×	×	○	○	○	×
川崎市川崎区	0617	社会医療法人財団石心会 川崎健診クリニック	044-511-6116	駅前本町10-5クリエ川崎8F	○	○	医	○	○	○	○	○	○	○	○	○
川崎市川崎区	7542	医療法人社団葵会AOI国際病院健康管理センター	044-277-5762	田町2-9-1	○	○	医	○	○	○	○	○	○	○	○	○
川崎市川崎区	9195	総合健診センターヘルチェック川崎センター	0570-012-489	日進町1-11川崎フロン8F	○	○	医	○	○	○	○	○	○	○	○	○
川崎市幸区	6374	社会医療法人財団石心会川崎幸クリニック	044-541-5210	南幸町1-27-1	○	○	医	○	○	○	○	○	○	○	○	○
川崎市中原区	2950	医療法人仁生会久保田クリニック	044-431-1238	木月祇園町15-1	○	○	×	×	×	○	×	○	○	○	○	×
川崎市中原区	9412	はる内視鏡クリニック	044-752-0011	上新城2-11-25セシーズイン53F	○	○	医	○	○	○	○	○	○	○	○	×
川崎市高津区	0624	医療法人彩新会 KSP溝の口健康管理センター	03-3713-5800	坂戸3-2-1KSP西5F	○	○	医	×	○	○	○	○	○	○	○	○
川崎市高津区	1786	一般財団法人 京浜保健衛生協会	044-330-4565	上作延3-8-14	○	○	医	○	○	○	○	○	○	○	○	○

# 健診機関リスト

○…実施可能  
×…実施不可  
※…実施可能(条件付)  
医…医師採取  
自…自己採取

※受診する健診コースにより、オプション検査で「○」と表示されていても受診出来ない場合があります。  
※予約の際は必ず「代行機関は(株)イーウェルです」とお伝えください。  
※健診機関へご予約後、(株)イーウェルへ受診券発行依頼を行ってください。

## 神奈川県

市区町村	健診機関CD	健診機関名称	電話番号	住所	健診コース		オプション検査										
					特定健診	一般A1	子宮細胞診	マンモ	乳房エコー	ABC検査	胃部X線	腹部エコー	便潜血	PSA	骨密度		
川崎市高津区	6303	医療法人社団慧愛会 優ウィメンズクリニック	044-850-8341	溝口3-7-1フロントビル4F	○	○	医	○	○	○	○	×	○	○	○	○	○
川崎市多摩区	2954	大倉消化器科 外科クリニック	044-969-7017	菅仙谷4-1-5よみうりランドクリニックモール2F	○	○	×	○	○	○	○	○	○	○	○	○	○
川崎市宮前区	8412	医療法人社団さくら会 鷲沼透光診療所	044-860-5100	小台1-20-1アン・ビジネスパーク6F	○	○	×	×	○	○	○	○	○	○	○	○	○
川崎市麻生区	2027	医療法人社団黎明会 新百合健康管理センター	044-959-3121	上麻生1-20-1小田急アクorde新百合ヶ丘5・6F	○	○	医	○	○	○	○	○	○	○	○	○	○
相模原市緑区	0649	医療法人社団哺育会さがみりハビリテーション病院	042-707-2614	橋本台4-3-5	○	○	×	×	×	○	○	○	○	○	○	○	○
相模原市緑区	1794	JA健康管理センターさがみはら	046-229-3731	橋本6-1-14ザ・ハンモトタワー4F	○	○	医	○	○	×	○	○	○	×	○	○	○
相模原市緑区	5646	相模原赤十字病院	042-784-2429	中野256	○	○	医	○	○	×	○	○	○	×	○	○	×
相模原市中央区	5648	社会福祉法人ワゲン福祉会総合相模更生病院	042-752-1808	小山3429	○	×	×	×	×	×	×	×	×	×	×	×	×
相模原市中央区	5651	医療法人社団諒和会 松崎医院	042-754-6349	光が丘3-7-6	○	○	×	×	×	○	×	×	○	○	○	○	○
相模原市南区	0643	一般財団法人ヘルス・サイエンス・センター	042-740-6200	相模大野3-3-2-401ポーノ相模大野サウスモール4F	○	○	医	○	○	×	○	○	○	○	○	○	○
相模原市南区	1791	医療法人ユウカリさがみ林間病院総合健診センター	042-742-3521	上鶴間7-9-1	○	○	医	○	○	○	○	○	○	○	○	○	○
相模原市南区	1792	医療法人社団蒼紫会 森下記念病院	042-742-5222	東林間4-2-18	○	○	医	○	○	○	○	○	○	○	○	○	○
横須賀市	0661	医療法人社団優和会湘南健診クリニック湘南健康管理センター	046-867-2876	追浜東町3-53-12	○	○	医	○	○	○	○	○	○	×	○	○	○
横須賀市	0662	社会福祉法人日本医療伝道会総合病院衣笠病院	046-852-1116	小矢部2-23-1	○	○	医	○	○	○	○	○	○	○	○	○	○
横須賀市	0664	医療法人社団聖ルカ会バシフィックホスピタル	046-849-1570	野比5-7-2	○	○	×	×	×	○	○	○	○	○	×	○	×
平塚市	0696	公益財団法人佐々木研究所附属湘南健診センター	0463-21-3811	宝町10-4スポーツプラザ神奈中1F	×	○	医	○	○	○	○	○	○	×	○	○	○
平塚市	0697	医療法人財団倉田会 倉田会メディカルサポートクリニック	0463-27-1011	四之宮2-7-8	○	○	医	○	○	○	○	○	○	○	○	○	○
鎌倉市	0681	社会医療法人財団互恵会大船中央病院健康管理センター	0467-47-7761	大船6-2-24	○	○	医	○	○	×	○	○	○	○	○	○	○
鎌倉市	2887	鎌倉ヒコ病院	0467-24-7171	材木座1-7-22	○	○	医	○	○	○	○	○	○	○	○	○	○
藤沢市	0694	医療法人徳洲会湘南藤沢徳洲会病院	0466-35-1360	辻堂神台1-5-1	○	○	医	○	○	×	○	○	○	○	○	○	○
藤沢市	2669	医療法人長谷川会 湘南ホスピタル	0466-33-5111	辻堂3-10-2	○	○	×	×	×	○	○	○	○	○	○	○	○
藤沢市	2670	一般財団法人同友会ライフメディカル健診プラザ	0570-099-200	下土棚467-10M・S・C×メディカルビル	○	○	医	○	○	○	○	○	○	○	○	○	○
藤沢市	2671	湘南第一病院	0466-44-7111	湘南台1-19-7	○	○	医	○	○	○	○	○	○	○	○	○	○
藤沢市	2672	公益財団法人藤沢市保健医療財団 藤沢市保健医療センター	0466-88-7305	大庭5527-1	○	○	医	○	×	×	○	×	×	○	×	○	×
藤沢市	6803	特定医療法人グループ・プラクティス研究会 御所見総合クリニック	0466-49-2882	瀬郷188	○	○	医	×	○	○	○	○	○	○	○	○	○
逗子市	9102	公益財団法人逗葉地域医療センター	046-873-7752	池子字棧敷戸1892-6	○	○	医	○	×	○	○	○	○	○	○	○	○
三浦市	7446	三浦市立病院	046-882-2111	岬陽町4-33	○	○	医	○	×	×	○	○	○	○	○	○	×
厚木市	0674	公益財団法人健康予防医学財団 ヘルスケアクリニック厚木	050-1725-8895	旭町1-25-1本厚木ミハラ3F	○	○	医	○	○	○	○	○	○	○	○	○	○
厚木市	0675	医療法人仁厚会仁厚会病院	046-221-5979	中町3-8-11	○	○	医	○	○	○	○	○	○	○	○	○	○
厚木市	0676	社会医療法人社団三思会 東名厚木メディカルサテライトクリニック	046-229-1937	船子224	○	○	医	○	○	○	○	○	○	○	○	○	○
厚木市	1801	鉄蕉会亀田森の里病院	046-247-2121	森の里3-1-1	○	○	×	×	×	○	○	○	○	○	○	○	○
厚木市	2662	JA健康管理センターあつぎ	046-229-3731	酒井3132	○	○	医	○	○	×	○	○	○	×	○	○	○
座間市	0642	医療法人興生会相模台健診クリニック	046-256-9235	相模が丘6-27-43	○	○	医	○	○	○	○	○	○	○	○	○	○
高座郡寒川町	0693	寒川病院総合健診センター	0467-75-6751	宮山193	○	○	医	○	○	○	○	○	○	○	○	○	○

## 新潟県

新潟市東区	5659	新潟臨港病院 健診センター	025-368-7040	桃山町1-114-3	×	○	医	×	×	○	○	○	○	×	○	×	
新潟市中央区	0721	新潟健診プラザ	025-245-1177	紫竹山2-6-10	○	○	医	○	○	○	○	○	○	○	○	○	○
新潟市中央区	0722	一般社団法人新潟県健康管理協会	025-245-4455	新光町11-1	○	○	医	○	○	○	○	○	○	○	○	○	○
新潟市中央区	0728	医療法人恒仁会 新潟南病院	025-284-2511	鳥屋野2007-6	×	○	医	○	×	×	×	×	×	×	×	×	×
新潟市中央区	1905	公益財団法人新潟県保健衛生センター成人病検診センター	025-267-6328	川岸町2-11-11	○	○	医	○	○	○	○	○	○	○	○	○	○

神奈川県  
新潟県

# 健診機関リスト

○…実施可能  
×…実施不可

※…実施可能  
(条件付)

医…医師採取  
自…自己採取

健診コース		オプション検査												
特定健診	一般A1	子宮細胞診	マンモ	乳房エコー	ABC検査	胃部X線	腹部エコー	便潜血	PSA	骨密度				

※受診する健診コースにより、オプション検査で「○」と表示されていても受診出来ない場合があります。  
 ※予約の際は必ず「代行機関は(株)イーウェルです」とお伝えください。  
 ※健診機関へご予約後、(株)イーウェルへ受診券発行依頼を行ってください。

## 新潟県

市区町村	健診機関CD	健診機関名称	電話番号	住所	特定健診	一般A1	子宮細胞診	マンモ	乳房エコー	ABC検査	胃部X線	腹部エコー	便潜血	PSA	骨密度
新潟市中央区	8987	社会医療法人新潟臨港保健会新潟万代病院	025-244-4700	八千代2-2-8	○	○	医	○	○	○	○	○	○	○	○
新潟市西区	9372	西新潟健診プラザ	025-231-1122	小新南2-1-60	○	○	医	○	○	○	○	○	○	○	○
新潟市西区	9549	医療法人社団クララクリニック	025-232-4134	青山7-3-20-3	○	×	×	×	×	○	×	×	×	×	×
長岡市	0705	長岡中央総合病院	0258-35-3700	川崎町2041	×	○	医	○	×	○	○	×	×	○	○
長岡市	0708	崇徳会 長岡西病院	0258-27-8712	三ツ郷屋町371-1	○	○	医	○	×	×	○	○	○	○	○
長岡市	5662	一般財団法人新潟県けんこう財団 長岡健康管理センター	0258-28-3555	千秋2-229-1	○	○	医	○	○	○	○	○	○	○	○
新発田市	2924	一般財団法人下越総合健康開発センター	0254-24-1145	本町4-16-83	×	○	医	○	×	○	○	×	×	○	×
村上市	5669	医療法人徳新会山北徳新会病院	0254-60-5555	勝木1340-1	○	○	×	×	○	×	×	×	×	○	○
糸魚川市	1893	新潟県厚生農業協同組合連合会糸魚川総合病院	025-552-8835	大字竹ヶ花457-1	×	○	医	○	×	×	×	×	×	×	×
妙高市	1895	新潟県厚生農業協同組合連合会けいなん総合病院	0255-72-3161	田町2-4-7	○	×	×	×	×	×	×	×	×	×	×
上越市	0714	一般社団法人 上越医師会 上越地域総合健康管理センター	025-521-0521	春日野1-2-33	○	○	医	○	×	×	○	×	○	○	○
上越市	5666	医療法人社団かなざわ内科クリニック	025-521-0808	春日野1-14-11雪ビル1F	○	○	×	×	×	○	×	○	○	○	○
諫山郡	8547	公益社団法人地域医療振興協会湯沢町保健医療センター	025-785-5005	湯沢2877-1	○	○	医	×	○	×	○	×	×	○	○

## 富山県

富山市	0736	富山医療生活協同組合 富山診療所	076-420-0367	千石町2-2-6	×	○	×	×	○	×	×	×	×	×	×
富山市	0737	一般財団法人北陸予防医学協会	076-436-1244	西二俣277-3	○	○	医	○	○	○	○	○	○	○	○
富山市	0740	富山県済生会富山病院	076-437-1133	楠木33-1	○	○	医	○	※	○	○	○	○	○	○
富山市	0751	公益財団法人友愛健康医学センター	076-466-5544	婦中町中名1554-17	○	○	医	○	○	○	○	○	○	○	○
富山市	0752	一般社団法人日本健康倶楽部北陸支部	076-461-3677	二口町4-3-1	○	○	医	○	○	○	○	○	○	○	○
富山市	0753	富山県健康増進センター	076-429-7578	蛸川373	○	○	医	○	○	○	○	○	○	○	○
富山市	7608	医療法人社団若葉会高重記念クリニック	076-420-6682	元町2-3-20	○	○	医	○	○	○	×	○	○	○	○
富山市	7613	医療法人社団藤聖会富山西総合病院	050-3172-4707	婦中町下善田1019	×	○	医	○	※	×	×	×	○	○	○
富山市	9038	一般財団法人北陸予防医学協会とやま健診プラザ	076-471-5789	千代田町2-1	○	○	医	○	○	○	○	○	○	○	○
高岡市	0741	独立行政法人地域医療機能推進機構 高岡ふしき病院	0766-44-1250	伏木古府元町8-5	○	○	医	○	○	×	○	○	×	○	○
高岡市	2233	医療法人社団紫蘭会 サンシャインメドック	0766-63-3040	西藤平蔵313	○	○	医	○	○	×	○	○	○	○	○
高岡市	7439	一般財団法人北陸予防医学協会高岡総合健診センター	0766-24-3221	金屋本町1-3	○	○	医	○	○	○	○	○	○	○	○
高岡市	8962	藤田内科クリニック	0766-22-8092	瑞穂町4-25	○	○	×	×	×	×	×	×	○	○	○
氷見市	6079	医療法人社団嶋尾内科医院	0766-72-0622	阿尾928	○	○	×	×	×	×	×	×	○	○	○
氷見市	6080	医療法人社団 福老館クリニック	0766-91-7720	堀田465-2	○	○	×	×	×	×	×	○	○	○	○
氷見市	8290	金沢医科大学氷見市民病院	0766-74-1900	鞍川1130	×	○	医	○	×	×	×	×	×	○	×
射水市	2231	真生会富山病院	0766-52-2473	下若89-10	×	○	医	○	×	○	○	×	×	○	○

## 石川県

金沢市	0754	独立行政法人 地域医療機能推進機構 金沢病院	076-290-1200	沖町ハ-15	○	○	医	○	○	○	○	○	×	○	○
金沢市	0756	社会福祉法人恩賜財団済生会支部石川県済生会 石川県済生会金沢病院	076-266-2932	赤土町二13-6	○	○	医	○	○	○	○	○	○	○	○
金沢市	0757	一般財団法人石川県予防医学協会	076-249-7222	神野町東115	○	○	医	○	○	×	○	○	○	○	○
金沢市	0758	医療法人社団浅ノ川 浅ノ川総合病院	076-203-8050	小坂町中83	○	○	医	○	○	×	×	○	○	○	○
金沢市	0759	社会福祉法人聖霊病院 金沢聖霊総合病院	076-231-7900	長町1-5-30	○	○	医	○	○	○	○	○	○	○	○
金沢市	0765	国家公務員共済組合連合会 北陸病院	076-243-6888	泉が丘2-13-43	○	○	医	○	○	×	○	○	○	○	○
金沢市	2219	医療法人社団竜山会金沢古府記念病院	076-240-3555	古府1-150	×	○	医	○	○	×	×	×	×	○	○
金沢市	2220	医療法人社団中央会 金沢有松病院	076-242-2111	有松5-1-7	○	○	医	○	○	○	○	○	○	○	○

# 健診機関リスト

○…実施可能  
×…実施不可  
※…実施可能(条件付)  
医…医師採取  
自…自己採取

※受診する健診コースにより、オプション検査で「○」と表示されていても受診出来ない場合があります。  
※予約の際は必ず「代行機関は(株)イーウェルです」とお伝えください。  
※健診機関へご予約後、(株)イーウェルへ受診券発行依頼を行ってください。

## 石川県

市区町村	健診機関CD	健診機関名称	電話番号	住所	健診コース		オプション検査										
					特定健診	一般A1	子宮細胞診	マンモ	乳房エコー	ABC検査	胃部X線	腹部エコー	便潜血	PSA	骨密度		
金沢市	2390	つなむらクリニック	076-263-5465	本町1-3-38	○	○	×	×	×	○	○	○	○	○	○	○	○
金沢市	6222	藤聖会 金沢メディカルステーションヴィーク	076-235-4114	木ノ新保町1-1 金沢駅西口ビル4F	○	○	医	○	○	×	○	○	○	○	○	○	○
金沢市	6413	医療法人社団 竹田内科クリニック	076-260-7878	長田2-1-8	×	○	×	×	×	×	×	×	×	○	×	×	×
金沢市	6805	公益社団法人石川勤労者医療協会城北病院	076-253-9102	京町20-3	×	○	医	○	○	○	○	○	○	×	○	○	○
金沢市	8884	一般社団法人スコール金沢	076-233-5060	広岡3-3-70	○	○	医	○	○	○	○	○	○	○	○	○	○
小松市	0768	医療法人社団愛康会小松ソフィア病院	0761-46-5381	沖町478	○	○	×	×	×	○	×	×	○	○	○	○	○
小松市	6177	公益社団法人 石川勤労者医療協会 小松みなみ診療所	0761-43-0375	下粟津町み1	○	×	×	×	×	×	×	○	○	○	○	○	○
加賀市	9496	いしぐろクリニック	0761-73-0012	大聖寺耳聞山町85-2	×	○	×	×	×	×	×	○	×	○	×	○	×
白山市	0773	白山石川医療企業団 公立松任石川中央病院	076-274-5782	倉光3-8	×	○	×	×	×	×	×	×	×	○	○	○	○
能美市	0776	国民健康保険能美市立病院健診センター	0761-55-2310	大浜町ノ85	○	○	医	○	○	○	○	○	○	○	○	○	○
野々市	6891	特定医療法人扇翔会 南ヶ丘病院	076-256-3440	西部中央土地区画整理事業施行地区56-1	○	○	医	○	○	○	○	○	○	○	○	○	○
河北郡津幡町	7205	医療法人社団瑞穂会みずほ病院	076-255-3008	漏端422-1	○	○	×	×	×	○	○	○	○	○	○	○	○

## 福井県

福井市	0783	富永病院	0776-36-1841	西木田3-4-26	○	○	×	×	×	○	×	○	○	○	○	○	○
福井市	0785	福井赤十字病院	0776-36-3667	月見2-4-1	○	×	×	×	×	×	×	×	×	×	×	×	×
福井市	2255	公益財団法人福井県予防医学協会	0776-23-2777	和田2-1006	○	○	医	○	○	○	○	○	○	○	○	○	○
福井市	2257	医療法人十全会あすわクリニック	0776-34-3600	下馬3-511	×	○	×	×	×	×	×	×	○	×	○	×	×
福井市	2258	医療法人厚生会福井厚生病院	0776-41-7130	下六条町201	×	○	医	○	○	×	○	×	×	○	×	○	×
福井市	2934	福井県医療生活協同組合 光陽生協クリニック	0776-24-3310	光陽3-9-23	○	○	医	○	○	×	○	○	○	○	○	○	○
福井市	5675	公益財団法人福井県労働衛生センター附属診療所ふくい総合健康プラザ	0776-25-2206	日光1-3-10	○	○	医	○	×	○	○	○	○	○	○	○	○

## 山梨県

甲府市	0786	独立行政法人地域医療機能推進機構山梨病院	055-251-5855	朝日3-11-16	○	○	医	○	○	○	○	○	○	○	○	○	○
甲府市	0788	公益社団法人山梨勤労者医療協会 甲府共立病院	055-226-5201	宝1-9-1 甲府共立病院 総合健診センター	×	○	医	○	○	×	○	○	×	○	○	○	○
富士吉田市	0793	富士の森クリニック	0555-30-5522	上吉田7-12-14	○	○	×	×	×	○	×	×	○	○	○	○	○
南アルファ市	2065	医療法人弘済会 宮川病院	055-283-2019	上今諏訪1750	○	○	医	×	×	○	○	○	○	○	○	○	○
南アルファ市	5685	医療法人徳洲会 白根徳洲会病院	055-284-7803	西野2294-2	○	○	医	○	×	×	○	○	○	○	×	○	○
北杜市	5687	公益社団法人山梨勤労者医療協会武川診療所	0551-26-3131	武川町牧原1371	○	○	×	×	×	×	×	×	×	×	×	×	×
笛吹市	2064	医療法人社団協友会笛吹中央病院	055-262-2236	石和町四日市場47-1	○	○	医	○	○	○	○	○	○	○	○	○	○
笛吹市	5689	石和共立病院	055-263-3131	石和町広瀬623	○	○	×	×	×	○	○	○	○	○	○	○	○

## 長野県

長野市	0796	医療法人平成会小島病院	026-217-3862	若里5-8-6	×	○	医	○	○	×	○	○	×	○	○	○	○
長野市	5694	長野医療生活協同組合 長野中央病院	026-234-3234	西鶴賀町1570	○	○	医	○	×	×	○	○	×	○	○	○	○
松本市	1879	社会医療法人城西医療財団 城西病院健康センター	0263-32-4624	城西1-5-16	○	○	医	×	○	○	○	○	○	○	○	○	×
松本市	1886	医療法人道悠会 松本中川病院	0263-28-5500	野溝西2-3-16	○	○	×	×	×	○	○	○	○	○	○	○	○
上田市	6735	医療法人健救会 柳澤病院	0268-22-0109	中央西1-2-10	○	○	×	×	×	×	○	○	○	○	○	○	○
飯田市	1883	社会医療法人栗山会飯田病院	0265-22-5150	大通1-15	○	○	×	○	○	○	○	○	○	○	○	○	○
飯田市	6119	南信州健診センター	0265-24-1505	上郷黒田2540-15	○	○	医	○	○	○	○	○	○	○	○	○	×
飯田市	8922	医療法人輝山会総合健診センター	0265-26-6711	毛賀1707	○	○	医	○	○	×	○	○	○	○	○	○	○
諏訪市	0829	諏訪赤十字病院	0266-57-6042	湖岸通り5-11-50	○	×	医	○	×	×	×	×	×	○	○	○	○
須坂市	0808	医療法人公仁会轟病院	026-245-0126	大字須坂1239	○	×	×	×	×	×	×	×	×	×	×	×	×

・記載内容は2026年2月時点の情報となります。今後、健診機関により掲載されている内容が変更となる場合があります。  
・最新の健診機関情報は健診のご案内に記載のWEBサイトでご確認いただけます。  
・受診可否やその他受診に関する内容でご不明な点はご予約の際に直接健診機関にお問合せください。

石川県

福井県

山梨県

長野県

# 健診機関リスト

○…実施可能  
×…実施不可

※…実施可能  
(条件付)

医…医師採取  
自…自己採取

※受診する健診コースにより、オプション検査で「○」と表示されていても受診出来ない場合があります。  
※予約の際は必ず「代行機関は(株)イーウェルです」とお伝えください。  
※健診機関へご予約後、(株)イーウェルへ受診券発行依頼を行ってください。

## 長野県

市区町村	健診機関CD	健診機関名称	電話番号	住所	健診コース		オプション検査										
					特定健診	一般A1	子宮細胞診	マンモ	乳房エコー	ABC検査	胃部X線	腹部エコー	便潜血	PSA	骨密度		
塩尻市	0837	医療法人社団敬仁会 桔梗ヶ原病院健診センター	0263-54-0055	宗賀 1295	○	○	医	○	○	○	○	○	○	○	○	○	○
佐久市	2030	社会医療法人恵仁会くろさわ病院	0267-64-1741	中込 1-17-8	○	○	医	×	○	×	○	○	○	○	○	○	○
安曇野市	1889	安曇野赤十字病院	0263-72-8517	豊科 5685	○	○	医	○	○	×	○	×	○	○	○	○	×
駒野下郷町	1882	社会医療法人南信勤労者医療協会諏訪共立病院	0266-26-2260	矢木町 214	○	○	医	○	○	○	○	○	○	○	○	○	○
上伊那郡長野町	0834	一般財団法人日本健診財団 信州たつの健診プラザ	0120-371-787	辰野 1477-6	○	○	医	○	○	○	○	○	○	○	○	○	○

## 岐阜県

岐阜市	0843	医療法人社団幸紀会 あい健康クリニックやすえ	058-255-2677	鏡島南 1-6-5	○	○	医	○	○	×	○	○	○	○	○	○	○
岐阜市	0844	医療法人社団誠広会 平野総合病院	058-234-6351	黒野 176-5	○	○	医	○	×	○	○	○	○	○	○	○	○
岐阜市	2111	操健康クリニック	058-276-3131	藪田南 1-4-20	○	○	医	○	○	○	○	○	○	○	○	○	○
岐阜市	2112	一般社団法人ぎふ総合健診センター	058-279-3373	日置江 4-47	○	○	医	○	○	○	○	○	○	○	○	○	○
岐阜市	2325	社団医療法人かなめ会 山内ホスピタル	058-276-2135	市橋 3-7-22	○	○	×	○	○	○	○	○	○	×	○	○	○
岐阜市	6344	医療法人社団慈朋会 澤田病院	058-247-3355	野一色 7-2-5	○	×	×	×	×	×	×	×	×	×	×	×	×
岐阜市	6810	医療法人育寿会 MIWA内科胃腸内科・内視鏡CLINIC	058-231-3029	長良東 3-3	×	○	×	×	×	×	×	×	×	×	×	×	×
大垣市	0850	医療法人壘城会 名和病院	0584-78-3111	藤江町 6-50	○	○	×	×	×	○	×	○	○	○	○	○	○
大垣市	6632	医療法人徳洲会 大垣徳洲会病院	0584-84-2015	林町 6-85-1	○	○	医	○	○	○	○	○	○	○	○	○	○
大垣市	9409	一般財団法人岐阜健康管理センター大垣健診プラザ	0584-71-9782	大井 3-21-9	○	○	医	○	○	○	○	○	○	○	○	○	○
多治見市	0859	社会医療法人厚生会 多治見市民病院	0572-21-3744	前畑町 3-43	○	○	医	○	※	×	○	○	×	○	○	○	○
美濃加茂市	0853	一般財団法人岐阜健康管理センター	0574-25-2555	西町 2-43	○	○	医	○	○	○	○	○	○	○	○	○	○
土岐市	1631	一般財団法人ききょうの丘健診プラザ	0572-56-0115	土岐ヶ丘 2-12-1	○	○	医	○	○	○	○	○	○	○	○	○	○
土岐市	2100	公立東濃中部医療センター	0572-55-7770	肥田町浅野 1078-200	○	○	医	○	○	○	○	○	○	×	○	○	○
各務原市	5708	公立学校共済組合 東海中央病院	058-382-3101	蘇原東島町 4-6-2	○	○	医	○	×	×	×	×	×	×	×	×	×
各務原市	9466	特定医療法人フェニックスフェニックス総合クリニック	058-322-2000	鵜沼各務原町 6-50	○	○	×	×	○	×	○	○	○	○	○	○	○
可児市	5709	独立行政法人地域医療機能推進機構 可児とうのう病院	0574-25-3115	土田 1221-5	○	○	医	○	○	○	○	○	○	○	○	○	○
山県市	0845	岐阜県厚生農業協同組合連合会岐阜・西濃医療センター岐阜北厚生病院	0581-22-1215	高富 1187-3	○	×	×	×	×	×	×	×	×	×	×	×	○
羽島郡坂南町	0846	医療法人岐陽会 サンライズクリニック	058-247-3307	野中 3-220	○	○	医	○	○	○	○	○	○	○	○	○	×
養老郡養老町	5712	岐阜県厚生農業協同組合連合会岐阜・西濃医療センター西美濃厚生病院	0584-33-2175	押越 986	○	○	医	○	○	○	○	○	○	○	○	○	○
揖斐郡大野町	2117	岐阜県厚生農業協同組合連合会岐阜・西濃医療センター西濃厚生病院	0585-36-3900	下磯 293-1	○	○	医	○	○	×	○	○	○	○	○	○	○
加茂郡白川町	2103	医療法人白水会 白川病院	0574-72-2222	坂ノ東 5770	○	○	自	×	○	×	○	○	○	○	○	○	○

## 静岡県

静岡市葵区	6454	静岡市静岡医師会健診センター MEDIO	054-273-1921	呉服町 1-20 呉服町タワー2F	○	○	医	○	○	○	○	○	○	○	○	○	○
静岡市駿河区	5716	静岡済生会総合病院健康管理センター	0120-378-707	小鹿 1-1-1	○	○	医	○	○	○	○	○	○	○	○	○	○
静岡市清水区	5718	一般社団法人静岡市清水医師会 健診センター	054-348-0515	浜川 2-12-1 清水保健福祉センター2F	○	○	医	○	×	○	○	○	×	○	○	○	○
浜松市中央区	0894	新風会 丸山病院	053-473-6810	助信町 39-10	○	○	×	×	×	×	×	×	×	×	×	×	×
浜松市中央区	5722	JA静岡厚生連 遠州病院 健康管理センター	053-415-9969	中央 1-1-1	○	○	医	○	×	×	×	×	×	○	○	○	×
浜松市中央区	8026	松永内科クリニック	053-450-0560	中央 1-15-5 浜松メディカルパークビル4F	○	○	×	×	×	×	×	○	○	○	○	○	×
浜松市中央区	8524	医療法人豊岡会浜松とよおか病院	053-439-0220	豊岡町 110	×	○	医	○	×	×	×	×	×	×	×	×	×
浜松市中央区	9003	医療法人社団松愛会松田病院	053-448-5290	入野町 753	○	×	×	×	×	×	×	×	×	○	○	○	○
浜松市浜名区	2043	医療法人社団明徳会 十全記念病院	0120-565-639	小松 1700	○	○	医	○	○	×	○	○	×	○	○	○	○
浜松市浜名区	9207	医療法人社団明徳会十全オアシスクリニック	053-582-8915	小松 1680	○	○	×	×	×	×	○	○	×	○	○	○	×
沼津市	0865	医療法人社団真養会 田沢医院	055-963-5155	大手町 3-7-1	○	○	×	×	×	○	○	○	○	○	○	○	○

# 健診機関リスト

○…実施可能  
×…実施不可

※…実施可能  
(条件付)

医…医師採取  
自…自己採取

※受診する健診コースにより、オプション検査で「○」と表示されていても受診出来ない場合があります。  
※予約の際は必ず「代行機関は(株)イーウェルです」とお伝えください。  
※健診機関へご予約後、(株)イーウェルへ受診券発行依頼を行ってください。

## 静岡県

市区町村	健診機関CD	健診機関名称	電話番号	住所	健診コース		オプション検査										
					特定健診	一般A1	子宮細胞診	マンモ	乳房エコー	ABC検査	胃部X線	腹部エコー	便潜血	PSA	骨密度		
沼津市	0868	一般財団法人芙蓉協会 聖隷沼津第一クリニック 聖隷沼津健康診断センター	055-962-9882	本字下一丁田895-1	○	○	医	○	○	○	○	○	○	○	○	○	○
熱海市	0876	国際医療福祉大学熱海病院	0557-81-9176	東海岸町13-1	×	○	×	×	×	×	×	×	×	×	×	×	×
三島市	2076	医療法人社団清風会 芹沢病院	055-988-2750	幸原町2-3-1	○	○	医	○	○	×	○	○	○	○	○	○	○
三島市	9061	社会医療法人志仁会三島中央病院	055-971-4155	緑町1-3	○	○	医	○	○	○	○	○	○	○	○	○	○
伊東市	0878	医療法人社団弘潤会 はあとふる内科・泌尿器科伊豆高原	0557-53-5000	八幡野947-651	○	○	×	×	○	○	×	○	○	○	○	○	○
伊東市	3348	医療法人社団弘潤会 はあとふる内科・泌尿器科 川奈	0557-45-5000	川奈1225-231	○	○	×	×	○	○	×	○	○	○	○	○	×
富士市	6737	医療法人社団雄健会 宮下医院健診ステーション	0545-61-0376	平垣本町4-1	×	○	×	×	×	○	×	○	×	×	○	×	○
富士市	7972	ふじの町クリニック・健診センター	0545-32-7812	富士町12-12	○	○	医	○	○	○	○	○	○	○	○	○	○
磐田市	2049	医療法人明徳会 新都市病院	0538-34-0150	中泉703	○	○	医	○	○	×	○	○	○	○	○	○	×
焼津市	2055	社会医療法人駿甲会 コミュニティーホスピタル甲賀病院	054-631-7209	大覚寺2-30-1 予防医療センター	○	○	医	○	○	○	○	○	○	○	○	○	○
焼津市	2163	医療法人K・S・D西焼津健診センター	054-620-6085	三ヶ名330-4	○	○	医	○	○	×	○	○	○	○	○	○	○
焼津市	9068	医療法人社団正心会岡本石井病院 静岡健診センター	054-627-5591	小川新町5-2-3	×	○	医	○	○	○	○	○	○	○	×	○	○
藤枝市	6633	志太医師会検診センター	054-645-1678	南駿河台1-14-2 志太医師会館	○	○	医	○	○	×	○	○	○	○	○	○	○
御殿場市	0871	医療法人社団 駿栄会 御殿場石川病院	0550-83-1987	深沢1285-2	○	○	医	○	×	○	×	×	×	○	×	○	×
御殿場市	0872	公益社団法人有隣厚生会 東部病院	0550-89-8000	茱萸沢1180-2	○	○	医	○	○	○	○	○	○	○	○	○	○
御殿場市	0873	公益社団法人有隣厚生会 富士病院	0550-83-6843	新橋1784	○	○	医	○	○	×	○	○	○	○	○	○	○
御殿場市	0874	社会医療法人社団青虎会フジ虎ノ門健康増進センター	0550-89-5851	川島田字中原1067-1	○	○	医	○	○	○	○	○	○	○	○	○	○
下田市	6738	医療法人社団静岡メディカルアライアンスしらはまクリニック	0558-27-3700	白浜1528-2	○	○	医	○	×	×	×	○	○	○	○	○	○
湖西市	6814	医療法人宝美会浜名病院健診センター	053-573-3700	新所岡崎梅田入会地15-70	○	○	医	○	○	○	○	○	○	○	○	○	○
牧之原市	2058	医療法人徳洲会 榛原総合病院	0548-22-9309	細江2887-1	○	×	×	×	×	×	×	×	×	×	×	×	×
田方郡函南町	0883	一般社団法人東部メディカル健康管理センター	055-979-2657	仁田橋台777-4	○	○	医	○	○	○	○	○	○	○	○	○	○
駿東郡長泉町	2077	医療法人社団聡誠会池田病院	055-986-8600	本宿411-5	○	○	医	○	○	○	○	○	○	○	○	○	○

## 愛知県

名古屋市千種区	0937	一般社団法人オリエントラル労働衛生協会	052-732-2200	今池1-8-4	○	○	医	○	○	○	○	○	○	○	○	○	○
名古屋市千種区	6091	医療法人順秀会東山内科・東山健康管理センター	052-734-2200	東山通5-103	○	○	医	○	○	○	○	○	○	○	○	○	○
名古屋市千種区	8961	医療法人順秀会メディカルパーク今池	052-734-2200	今池1-8-8 今池ガスビル2F	○	○	医	○	○	○	○	○	○	○	○	○	○
名古屋市東区	0932	名古屋市医師会健診センター	052-937-8425	葵1-18-14	○	○	医	○	○	×	○	○	○	○	○	○	○
名古屋市北区	0933	一般財団法人愛知健康増進財団	052-951-3919	清水1-18-4	○	○	医	○	○	×	×	○	○	○	○	○	○
名古屋市北区	5731	社会医療法人愛生会 総合上飯田第一病院	052-908-2278	上飯田北町2-70	×	○	医	○	○	○	○	○	×	○	○	○	○
名古屋市北区	9127	医療法人優々くろかわ内科・健診クリニック	052-908-2141	元志賀町1-4-1	○	○	医	○	○	×	○	○	○	○	○	○	○
名古屋市西区	5733	社会医療法人大雄会 大雄会ルーセントクリニック	0800-500-1211	牛島町6-1名古屋ルーセントタワー3F	○	○	医	○	○	○	○	○	○	○	○	○	○
名古屋市西区	6647	医療法人慶和会ひまわりクリニック	052-571-0801	則武新町3-8-20	○	○	医	○	○	×	○	○	○	○	○	○	○
名古屋市中区	0914	医療法人 松柏会 国際セントラルクリニック	052-821-0090	那古野1-47-1 国際センタービル10F	○	○	医	○	○	×	○	○	○	○	○	○	○
名古屋市中区	0916	一般財団法人毎日ドクター名古屋健診プラザ	052-581-0752	名駅1-1-3 JRゲートタワー26F	○	○	医	○	○	○	○	○	○	○	○	○	○
名古屋市中区	0917	医療法人誠厚会名駅前診療所保健医療センター	052-581-8406	名駅南2-14-19 住友生命名古屋ビル2F	○	○	医	○	○	×	○	○	○	○	○	○	○
名古屋市中区	0918	医療法人高田ライフ健康クリニック	052-481-9191	道下町2-26	○	○	×	○	×	○	○	○	○	○	○	○	○
名古屋市中区	1657	医療法人 松柏会 大名古屋ビルセントラルクリニック	052-821-0090	名駅3-28-12 大名古屋ビルヂング9F	○	○	医	○	○	×	○	○	○	○	○	○	○
名古屋市中区	1659	一般財団法人全日本労働福祉協会東海診療所	0120-582-751	名駅南1-24-20 名古屋三井ビルディング新館3F	○	○	医	○	○	○	○	○	○	○	○	○	○
名古屋市中区	5737	一般財団法人名古屋公衆医学研究所	052-412-3111	長晟町4-23	○	○	医	○	○	○	○	○	○	○	○	○	○
名古屋市中区	6223	一般財団法人 公衆保健協会	0120-927-953	黄金通2-45-2	○	○	医	○	○	○	○	○	○	○	○	○	○

・記載内容は2026年2月時点の情報となります。今後、健診機関により掲載されている内容が変更となる場合があります。  
・最新の健診機関情報は健診のご案内に記載のWEBサイトでご確認いただけます。  
・受診可否やその他受診に関する内容でご不明な点はご予約の際に直接健診機関にお問合せください。

静岡県

愛知県

# 健診機関リスト

○…実施可能  
×…実施不可  
※…実施可能(条件付)  
医…医師採取  
自…自己採取

※受診する健診コースにより、オプション検査で「○」と表示されていても受診出来ない場合があります。  
※予約の際は必ず「代行機関は(株)イーウェルです」とお伝えください。  
※健診機関へご予約後、(株)イーウェルへ受診券発行依頼を行ってください。

## 愛知県

愛知県

市区町村	健診機関CD	健診機関名称	電話番号	住所	健診コース		オプション検査										
					特定健診	一般A1	子宮細胞診	マンモ	乳房エコー	ABC検査	胃部X線	腹部エコー	便潜血	PSA	骨密度		
名古屋市東区	8982	医療法人社団進興会ミッドタウンクリニック名駅	052-551-1169	名駅1-1-1JPタワー名古屋5F	○	○	医	○	○	○	○	○	○	○	○	○	○
名古屋市東区	8991	医療法人慶和会名古屋駅健診クリニック	052-551-1600	名駅4-10-25名駅IMAIビル5F	○	○	医	○	○	×	○	○	○	○	○	○	○
名古屋市東区	9026	医療法人社団交和会リブラささしまメディカルクリニック	052-485-7298	平池町4-60-12グローバルゲート5F	×	○	×	○	×	○	×	○	×	○	○	○	○
名古屋市東区	0927	医療法人財団医親会 マリクリニック	052-954-8001	丸の内3-20-17KDX桜通ビル4F	○	○	医	○	○	○	○	○	○	○	○	○	○
名古屋市東区	0928	中日新聞社健康保険組合 中日病院健診センター	052-961-2496	丸の内3-12-3	×	○	医	○	○	○	○	○	○	×	○	○	○
名古屋市東区	0931	医療法人輝山会名古屋東栄クリニック	052-201-1111	栄2-11-25	○	○	医	○	○	○	○	○	○	○	○	○	○
名古屋市東区	6262	一般財団法人近畿健康管理センターKKCウエルネス名古屋健診クリニック	050-3531-1363	栄2-10-19名古屋商工会議所ビル11F	○	○	医	○	○	○	○	○	○	○	○	○	○
名古屋市東区	6293	医療法人順秀会スカイル内科・スカイル健康管理センター	052-734-2200	栄3-4-5栄(スカイル)ビル11F	○	○	医	○	○	○	○	○	○	○	○	○	○
名古屋市東区	6635	医療法人鹿志会 エルズメディケア名古屋	052-737-6500	栄2-1-1日土地名古屋ビル3F	○	○	医	○	○	○	○	○	○	○	○	×	○
名古屋市東区	6816	医療法人敬愛会 奥田クリニック健診センター	052-387-8166	錦1-4-28	○	○	医	○	○	×	○	○	○	○	○	○	○
名古屋市東区	6936	一般財団法人日本予防医学協会附属診療所ウェルビーイング栄	052-950-3707	新栄町1-3日丸名古屋ビルB1	○	○	医	○	○	○	○	○	○	○	○	○	○
名古屋市東区	7081	医療法人士正会 健診センター 栄エンゼルクリニック	052-238-0323	栄5-4-12	○	○	医	○	○	○	○	○	○	○	○	○	○
名古屋市東区	9472	社会医療法人宏潤会DAIDO MEDICAL SQUARE	0120-611-223	栄4-1-1中日ビル9F	○	○	医	○	○	○	○	○	○	○	○	○	○
名古屋市東区	9489	一般社団法人ライフ予防医学センター Life hello clinic	052-486-6875	錦2-5-12バシフィックスクエア名古屋錦1F	○	○	医	○	○	○	○	○	○	○	○	○	×
名古屋市東区	9495	医療法人松柏会名古屋栄セントラルクリニック	052-821-0090	錦3-16-27栄パークサイドプレイスB1F	○	○	医	○	○	×	○	○	○	○	○	○	○
名古屋市東区	0938	医療法人社団三和会 鶴舞クリニック	052-733-1393	鶴舞3-23-18山清ビル6F	○	○	医	×	○	○	○	○	○	○	○	○	○
名古屋市東区	0939	医療法人メドック健康クリニック	052-752-1125	安田通4-3	×	○	医	○	○	×	○	○	×	○	○	○	○
名古屋市東区	5741	名古屋医師協同組合 名古屋臨床検査センター 附属診療所	052-825-3807	滝子町27-22	○	○	医	○	○	○	○	○	○	×	○	○	○
名古屋市東区	7499	公益財団法人愛知県健康づくり振興事業団	052-882-2961	永金町1-1	○	○	×	×	×	×	×	×	×	×	×	×	×
名古屋市東区	6264	ブラザー記念病院 健診センター	052-824-2870	塩入町11-8	○	○	医	○	○	×	○	○	○	○	○	○	○
名古屋市東区	9453	医療法人聡彩会あつたモール総合クリニック	052-746-5588	六野1-2-11イオンモール熱田3F	○	○	医	○	○	○	○	○	○	○	○	○	○
名古屋市南区	0923	医療法人 名翔会 名古屋セントラルクリニック	052-821-0090	千竜通7-16-1	○	○	医	○	○	×	○	○	○	○	○	○	○
名古屋市南区	0925	社会医療法人宏潤会だいでうクリニック	052-611-8680	白水町8	○	○	医	○	○	×	○	○	○	○	○	○	○
名古屋市南区	9397	みなみ内科・外科クリニック	052-691-5888	忠次1-1-6メディカルガーデン名古屋南2F	○	○	×	×	×	×	○	○	○	○	○	○	○
名古屋市守山区	6292	医療法人順秀会守山内科・守山健康管理センター	052-734-2200	新守山901	○	○	医	○	○	○	○	○	○	○	○	○	○
名古屋市緑区	9296	医療法人さくら会さくら医院	052-892-0200	鳴子町3-49-23ナルコス2F	○	○	医	○	○	○	○	○	○	○	○	○	○
名古屋市北東区	6818	医療法人桂名会 木村病院	052-781-1119	名東本通2-22-1	○	○	×	×	×	○	○	○	○	○	○	○	○
名古屋市北東区	8857	星のまちクリニック	052-709-3305	牧の原3-301	○	○	×	×	×	○	○	○	○	○	○	○	○
名古屋市北東区	9227	さとう乳腺内科・健診クリニック	052-702-1480	一社2-8オオター社ビル3F	○	○	医	○	○	○	○	○	○	○	○	○	○
豊橋市	2036	医療法人青雲会佐野医院	0532-52-3906	松葉町3-10	○	○	医	○	○	○	○	○	○	○	○	○	○
岡崎市	0909	岡崎市医師会 はるさき健診センター	0120-489-545	針崎町字春咲1-3	○	○	医	○	○	○	○	○	○	○	○	○	○
岡崎市	2083	医療法人十全会 三嶋内科病院	0564-81-0329	六供町3-8-2	○	○	医	○	○	○	○	○	○	○	○	○	○
岡崎市	2691	医療法人鉄友会 宇野病院 健診センター	0564-24-2217	中岡崎町1-10	○	○	医	○	○	○	○	○	○	○	○	○	○
一宮市	0950	社会医療法人杏嶺会 一宮西病院 メディカルサポートセンター	0586-48-0088	開明字平1B棟1F	○	○	医	○	○	○	○	○	○	○	○	○	○
一宮市	0951	大雄会第一病院	0586-26-2008	羽衣1-6-12	○	○	医	○	○	○	○	○	×	×	○	○	○
一宮市	2118	医療法人山下病院健診センター	0586-46-1520	中町1-3-5	○	○	医	○	○	×	○	○	○	○	○	○	○
一宮市	5747	医療法人医徳会 国井病院	0586-87-5505	木曾川町黒田三ノ通り32-1	○	○	×	○	○	○	○	○	○	○	○	○	○
一宮市	6898	医療法人尾張健友会 千秋病院	0586-77-0012	千秋町塩尻字山王1	○	○	×	○	○	×	○	○	○	○	○	○	○
一宮市	7504	医療法人泰玄会泰玄会西病院	0586-63-3200	小信中島字郷中104	○	×	×	×	×	×	×	×	×	×	×	×	×
一宮市	7505	医療法人いつき会いつきクリニック一宮	0586-47-7625	大和町毛受字辻畑47-1	○	○	×	×	×	○	○	○	○	○	○	○	○

# 健診機関リスト

○…実施可能  
×…実施不可

※…実施可能  
(条件付)

医…医師採取  
自…自己採取

※受診する健診コースにより、オプション検査で「○」と表示されていても受診出来ない場合があります。  
※予約の際は必ず「代行機関は(株)イーウェルです」とお伝えください。  
※健診機関へご予約後、(株)イーウェルへ受診券発行依頼を行ってください。

## 愛知県

市区町村	健診機関CD	健診機関名称	電話番号	住所	健診コース		オプション検査									
					特定健診	一般A1	子宮細胞診	マンモ	乳房エコー	ABC検査	胃部X線	腹部エコー	便潜血	PSA	骨密度	
瀬戸市	2079	青和会 中央病院	0561-82-1200	陶原町3-12	○	○	×	×	×	×	○	○	○	○	○	○
瀬戸市	5748	一般社団法人瀬戸健康管理センター	0561-82-6194	共栄通1-48	○	○	医	○	○	○	○	○	○	○	○	○
瀬戸市	5749	医療法人宏和会 あさい病院	0561-84-3111	矢形町178-1	○	○	×	○	×	○	○	○	○	○	○	○
瀬戸市	5750	井上病院健康管理センター	0561-76-2300	川北町2-11	○	○	医	○	○	○	○	○	○	○	○	○
半田市	2097	医療法人知多クリニック	0569-22-3231	本町7-20	○	○	医	○	○	○	○	○	○	○	○	○
半田市	2098	一般社団法人半田市医師会健康管理センター	0569-27-7887	神田町1-1	○	○	医	○	○	×	○	○	○	○	○	○
春日井市	1632	医療法人徳洲会名古屋徳洲会総合病院	0568-51-8711	高蔵寺町北2-52	○	○	医	○	○	×	○	○	○	×	×	×
豊川市	0906	医療法人社団卓和会 しらゆりクリニック健診センター	0533-95-7878	大堀町77	○	○	医	○	○	○	○	○	○	○	○	○
豊川市	2038	医療法人宝美会総合青山病院	0533-73-3784	小坂井町道地100-1	○	○	医	○	○	○	○	○	○	○	○	○
豊川市	8928	医療法人聖俊会樋口病院	0533-95-2211	諏訪2-145	○	○	医	○	○	○	○	○	○	○	○	○
津島市	2091	津島市民病院	0567-28-5151	橋町3-73	○	○	医	○	○	×	○	○	○	○	○	○
津島市	5753	佳信会 クリニックつしま	0567-28-8681	百島町黒佛2	○	○	×	×	×	○	○	○	○	○	○	○
津島市	6820	医療法人あいち健康クリニック	0567-26-7328	藤里町2-5	○	○	医	○	※	○	○	○	○	○	○	○
碧南市	2765	医療法人愛生館小林記念病院 健康管理センター	0566-41-6548	新川町3-88	○	○	医	○	○	○	○	○	○	○	○	○
刈谷市	9069	一般社団法人刈谷医師会臨床検査センター	0566-91-3010	一色町3-5-1	○	○	医	○	○	○	○	○	○	○	○	○
刈谷市	9295	G&O女性ヘルスケアクリニック	0566-27-8808	泉田町大久屋156	○	×	医	○	○	×	×	×	○	×	○	○
豊田市	0943	以心会 中野胃腸病院	0565-57-3366	胸新金山1-12健診センター なかの	○	○	医	○	○	○	○	○	○	○	○	○
豊田市	2086	医療法人豊昌会 豊田健康管理クリニック	0565-27-5551	竜神町新生151-2	○	○	医	○	○	○	○	○	○	○	○	○
豊田市	8660	トヨタ記念病院	0565-24-7153	平和町1-1	×	○	医	○	○	○	×	×	○	○	○	○
安城市	7391	アイエムクリニック・安城	0120-17-2065	篠目町1-11-16	○	○	医	○	○	×	○	○	○	○	○	○
蒲郡市	6822	医療法人オリエンタルクリニックオリエンタル蒲郡健診センター	0533-59-7171	海陽町2-2ラグーナ蒲郡フェ スティバルマーケット	○	○	医	○	○	×	○	○	○	○	○	○
犬山市	2093	社会医療法人志聖会 総合犬山中央病院 健康管理センター	0568-62-8246	大字五郎丸字ニタ子塚6	○	○	医	○	○	○	○	○	○	○	○	○
江南市	6823	三ッ口医院	0587-56-3532	古知野町瑞穂34	○	○	×	×	×	○	×	○	○	○	○	×
小牧市	6824	医療法人柳雪会江崎外科内科	0568-75-2211	曙町70	○	○	×	×	×	○	○	×	○	○	○	×
稲沢市	5756	佳信会 尾張西クリニック	0567-47-0088	平和町須ヶ谷馬橋712-3	○	○	×	×	×	○	○	○	○	○	○	○
稲沢市	6739	愛知県厚生農業協同組合連合会 稲沢厚生病院	0587-97-5533	祖父江町本甲拾町野7	×	○	×	×	×	×	×	×	○	○	○	○
新城市	2044	新城市民病院	0536-23-7877	字北畑32-1	○	○	医	○	○	×	○	○	○	○	○	○
東海市	6286	公立西知多総合病院	0562-33-9800	中ノ池3-1-1	○	○	医	○	○	○	○	○	○	○	○	○
大府市	9435	医療法人BPR会いみずクリニック	0562-47-0033	長根町1-83-3	○	○	×	○	○	○	○	○	○	○	○	○
尾張旭市	9019	医療法人あらかわ医院	0561-53-9668	大久手町中松原39	○	○	医	○	○	○	○	○	○	○	○	○
豊明市	5761	医療法人九愛会 中京サテライトクリニック	0562-93-8222	沓掛町石畑180-1	○	○	医	○	○	○	○	○	○	○	○	○
日進市	2078	医療法人大医会 日進おどり病院 予防医学推進・研究センター	0561-73-3030	折戸町西田面110	○	○	医	○	○	×	○	○	○	○	○	○
愛西市	5762	医療法人 佳信会 あすかクリニック愛西	0567-24-1314	山路町西新田20	○	○	×	×	×	○	○	○	○	○	○	○
北名古屋	9257	医療法人倫紀会いぶき野クリニック	0568-26-3600	熊之庄宮地10	○	○	×	×	×	×	○	○	○	○	○	○
弥富市	8040	医療法人佳信会桜セントラルクリニック	0567-64-1011	平島中3-33	○	○	×	×	×	○	○	○	○	○	○	○
みよし市	6459	医療法人寿光会寿光会中央病院	0561-32-1935	三好町石畑5	○	○	×	×	×	○	×	×	×	×	×	×
あま市	3303	医療法人佳信会 あすかクリニック	052-449-1681	七宝町沖之島西流36	○	○	×	×	×	○	○	○	○	○	○	○
愛知郡東郷町	1658	医療法人 名翔会 和合セントラルクリニック	052-821-0090	春木白土1-1884	○	○	医	○	○	×	○	○	○	○	○	○
丹羽郡扶桑町	7895	医療法人全医会 伊藤整形・内科あいちスポーツ・人工関節クリニック	0587-92-3382	高雄字郷東41	○	○	医	○	○	○	○	○	○	○	○	○
海部郡蟹江町	9109	すぎうらクリニック	0567-97-0700	本町11-30	○	○	×	×	○	×	○	○	○	○	○	○

愛知県

・記載内容は2026年2月時点の情報となります。今後、健診機関により掲載されている内容が変更となる場合があります。  
・最新の健診機関情報は健診のご案内に記載のWEBサイトでご確認いただけます。  
・受診可否やその他受診に関する内容でご不明な点はご予約の際に直接健診機関にお問合せください。

# 健診機関リスト

○…実施可能    \*…実施可能(条件付)    医…医師採取  
 ×…実施不可    †…自己採取

※受診する健診コースにより、オプション検査で「○」と表示されていても受診出来ない場合があります。  
 ※予約の際は必ず「代行機関は(株)イーウエルです」とお伝えください。  
 ※健診機関へご予約後、(株)イーウエルへ受診券発行依頼を行ってください。

## 三重県

市区町村	健診機関CD	健診機関名称	電話番号	住所	健診コース		オプション検査										
					特定健診	一般A1	子宮細胞診	マンモ	乳房エコー	ABC検査	胃部X線	腹部エコー	便潜血	PSA	骨密度		
津市	0964	永井病院	059-228-5193	西丸之内29-29	○	○	医	○	○	○	○	○	○	○	○	○	○
津市	5765	一般財団法人近畿健康管理センター-KKC健康スクエアウルネス三重健診クリニック	059-269-5678	あのつ台4-1-3	○	○	医	○	○	○	○	○	○	○	○	○	○
津市	5768	津生協病院	059-225-7536	寿町16-24	○	○	医	○	○	○	○	○	○	○	○	○	×
津市	5769	暁純会 武内病院	059-253-8035	一色町215-1	○	○	医	○	○	×	○	○	○	○	○	○	○
津市	6686	公益財団法人三重県健康事業センター	059-202-4300	観音寺町字東浦446-30	×	○	医	○	○	×	○	×	×	○	○	×	○
四日市市	0961	医療法人尚豊会みたき健診クリニック	0120-177-667	生桑町菰池450-3	○	○	医	○	○	×	○	○	○	○	○	○	○
四日市市	5772	医療法人里仁会 二宮メディカルクリニック	059-351-2466	中部6-8	○	○	×	×	×	○	○	×	○	○	○	○	×
四日市市	9357	一般財団法人近畿健康管理センター-KKCウルネス四日市健診クリニック	059-271-8545	日永西3-5-37	○	○	医	○	○	○	○	○	○	○	○	○	○
松阪市	0967	社会福祉法人恩賜財団済生会松阪総合病院健診センターあざひ	0598-52-6052	朝日町1-15-6	○	×	×	×	×	×	×	×	×	○	×	×	×
松阪市	8956	松阪厚生病院	0598-29-1311	久保町1927-2	○	○	×	○	○	○	○	○	○	○	○	○	○
桑名市	2125	社会医療法人尚徳会ヨナハ健診クリニック	0120-301-478	和泉8-264-3	○	○	医	○	○	×	○	○	○	○	○	○	○
桑名市	5774	一般財団法人三重県産業衛生協会 くわな健康クリニック	0594-22-1010	中央町3-23桑名シティホテル2F	○	○	医	○	○	○	○	○	○	○	○	○	○
鈴鹿市	6248	医療法人誠仁会 塩川病院	059-379-6333	平田1-3-7	○	○	医	○	×	○	○	○	○	○	○	○	○
鈴鹿市	8880	医療法人九愛会中京サテライトクリニック三重	059-373-4875	庄野町字久保866	○	○	医	○	○	○	○	○	○	○	○	○	○
名張市	2128	医療法人寺田病院	0595-41-2323	夏見3260-1	○	○	医	○	○	○	○	○	○	×	○	○	○

## 滋賀県

大津市	0982	医療法人幸生会琵琶湖中央リハビリテーション病院	077-526-2131	御殿浜22-33	○	○	×	×	×	×	×	○	○	○	○	○	×
彦根市	2193	医療法人恭昭会 彦根中央病院	0749-23-1211	西今町421	×	○	医	○	×	×	○	○	×	○	○	○	○
彦根市	6651	一般財団法人近畿健康管理センター-KKCウルネスひこね健診クリニック	050-3535-5993	駅東町15-1近江鉄道ビル2F	○	○	医	○	○	○	○	○	○	○	○	○	○
近江八幡市	2190	公益財団法人近江兄弟社 ヴォーリス記念病院	0748-36-5467	円山町927番地1	○	○	×	×	×	×	○	○	×	○	○	○	○
草津市	0994	医療法人徳洲会 近江草津徳洲会病院	077-516-2769	東矢倉3-34-52	○	○	医	○	○	×	○	○	○	○	○	○	○
草津市	0995	社会医療法人誠光会 南草津健診センター	077-599-1530	南草津2-3-7	×	○	医	○	○	×	○	○	×	○	○	○	○
草津市	6899	医療法人 九谷医院	077-562-2270	大路1-18-31	○	○	×	×	○	○	×	○	○	○	○	○	○
栗東市	2248	一般財団法人近畿健康管理センター-KKCウルネス栗東健診クリニック	050-3535-5992	小野501-1	○	○	医	○	○	○	○	○	○	○	○	○	○
栗東市	2249	社会福祉法人恩賜財団済生会 滋賀県病院	077-552-9806	大橋2-4-1	○	○	医	○	○	×	○	○	×	○	○	○	○
甲賀市	2192	公立甲賀病院	0748-65-1612	水口町松尾1256	○	○	医	○	○	○	○	○	○	○	○	○	○
野洲市	0986	一般財団法人滋賀保健研究センター	0120-35-9997	永原上町664	○	○	医	○	○	○	○	○	○	○	○	○	○
高島市	6315	一般財団法人近江愛隣園 今津病院	0740-22-2238	今津町南新保87-1	○	○	×	×	×	×	×	○	○	○	○	○	○
東近江市	2189	医療法人敬愛会 東近江敬愛病院	0748-22-2222	八日市東本町8-16	○	○	医	○	○	○	○	○	○	○	○	○	○
東近江市	5779	医療法人医誠会神崎中央病院	0748-48-5555	五個荘清水鼻町95	○	○	×	×	×	×	○	○	○	○	○	○	○

## 京都府

京都市北区	2204	独立行政法人地域医療機能推進機構 京都鞍馬口医療センター	075-441-6101	小山下総町27	×	○	医	○	○	○	○	○	○	×	○	○	○
京都市上京区	2203	愛寿会 同仁病院	075-431-3300	一条通新町東入東日殿町394-1	○	○	医	×	○	○	○	○	○	○	○	○	○
京都市左京区	6830	公益社団法人信和会京都民医連あすかい病院	075-712-9160	田中飛鳥井町89	○	○	医	○	○	○	○	○	○	○	○	○	○
京都市左京区	7049	山川内科医院	075-712-7123	高野西開町41テ・リード北大路1F	○	○	×	×	×	×	×	×	○	○	○	○	×
京都市中京区	1007	一般財団法人大和松寿会中央診療所	075-211-4503	三条通高倉東入榎屋町58.56	○	○	医	×	○	○	○	○	○	○	○	○	○
京都市中京区	1008	医療法人大和英寿会大和健診センター	075-256-4141	烏丸通御池下ル虎屋町577-2井門烏丸姉小路ビル6・8・9F	○	○	医	×	○	○	○	○	○	○	○	○	○
京都市中京区	1010	医療法人清仁会 シミズ四条大宮クリニック	075-813-5202	壬生賀陽御所町3-1京都幸ビル2F	○	○	×	×	×	○	○	○	○	○	○	○	○
京都市下京区	1001	医療法人財団康生会武田病院健診センター	075-746-5100	塩小路通西洞院東入東塩小路町608日本生命京都三哲ビル3F	○	○	医	○	○	×	○	○	×	○	○	○	○
京都市下京区	2201	医療法人啓信会京都四条診療所健康管理センター	075-361-3400	曙ヶ井通四条下ル高野堂町414	○	○	医	○	○	○	×	○	○	○	○	○	○

# 健診機関リスト

○…実施可能 ※…実施可能(条件付) 医…医師採取 自…自己採取  
 ×…実施不可

※受診する健診コースにより、オプション検査で「○」と表示されていても受診出来ない場合があります。  
 ※予約の際は必ず「代行機関は(株)イーウェルです」とお伝えください。  
 ※健診機関へご予約後、(株)イーウェルへ受診券発行依頼を行ってください。

## 京都府

市区町村	健診機関CD	健診機関名称	電話番号	住所	健診コース		オプション検査										
					特定健診	一般A1	子宮細胞診	マンモ	乳房エコー	ABC検査	胃部X線	腹部エコー	便潜血	PSA	骨密度		
京都市下京区	5783	医療法人創健会 西村診療所	075-365-3339	烏丸通塩小路下東塩小路町901ホテルグランヴィア京都3F	○	○	医	○	○	○	○	○	○	○	○	○	○
京都市南区	3328	医療法人同仁会(社団) 同仁会クリニック(京都九条病院)	075-691-7756	唐橋羅城門町30京都メディックスビル1F	○	○	医	○	○	○	○	○	○	○	○	○	○
京都市右京区	1022	医療法人河端病院	075-861-1131	太秦上ノ段町16番地	○	○	×	×	×	×	○	○	○	○	○	○	○
京都市右京区	6288	社会医療法人太秦病院附属うずまざ診療所	075-863-5553	太秦帷子ヶ辻町30-4	○	○	医	○	○	×	○	○	○	○	○	○	○
京都市伏見区	1004	医療法人医仁会 武田総合病院	075-746-5100	石田森南町28-1	○	○	医	○	○	×	○	○	×	○	○	○	○
京都市伏見区	6831	京都城南診療所	075-623-1113	竹田田中宮町98	○	○	医	○	○	○	○	○	○	○	○	○	○
京都市山科区	2207	医療法人社団洛和会洛和会音羽病院	0120-050-108	音羽珍事町2	○	○	×	○	×	×	×	×	×	○	○	○	○
福知山市	9559	医療法人翠生会松本病院	0773-27-1588	土師宮町2-173	×	○	×	×	×	×	×	×	×	×	×	×	×
綾部市	8868	公益社団法人京都保健会京都協立病院	0773-42-8111	高津町三反田1	×	○	×	×	×	○	○	○	×	○	○	○	○
宇治市	2391	医療法人徳洲会 宇治徳洲会病院	0774-20-1111	横島町石橋145	○	○	医	○	○	○	○	○	○	○	○	○	○
宇治市	2607	医療法人徳洲会六地蔵総合病院	0774-33-1717	六地藏奈良町9	○	○	医	○	○	○	○	○	○	○	○	○	○
宇治市	5790	宇治武田病院	075-746-5100	宇治里尻36-26	○	×	×	×	×	×	×	×	×	×	×	×	×
宇治市	5793	医療法人せいふう会宇治脳卒中リハビリテーション病院	0774-48-2110	大久保町井ノ尻43-1	○	○	×	×	×	○	×	×	○	○	○	○	×
宮津市	2681	医療法人財団宮津康生会 宮津武田病院	0772-22-2157	鶴賀2059-1	○	○	×	×	×	×	○	○	○	○	○	○	×
城陽市	2247	医療法人啓信会京都きづ川病院	0774-54-1116	平川西六反26-1	○	×	×	×	×	×	×	×	×	×	×	×	×
長岡京市	2213	新河端病院	075-954-3136	一文橋2-31-1	○	○	医	○	×	×	×	○	○	○	○	○	○
八幡市	9137	社会医療法人美杉会みのやま病院	075-983-1201	欽明台北4-2	×	○	×	×	×	×	×	×	×	×	×	×	×

## 大阪府

大阪府都島区	9153	医療法人桜希会東朋病院	06-6955-8710	都島南通2-8-9	○	○	医	×	×	○	○	○	○	○	○	○	○
大阪府福島区	6833	医療法人大阪健昌会福島健康管理センター	06-6441-6848	玉川2-12-16	○	○	医	○	○	○	○	○	○	○	○	○	○
大阪府福島区	8997	医療法人美和会平成野田クリニック	06-6448-5241	吉野1-22-18	○	○	自	×	○	×	○	○	○	○	○	○	○
大阪府此花区	8042	社会福祉法人大阪暁明館 大阪暁明館病院	0570-057-059	西九条5-4-8	○	○	医	○	○	○	○	○	○	○	○	○	○
大阪府西区	1066	医療法人厚生会 マイヘルスクリニック南堀江院(旧:大阪西クリニック)	06-6539-0800	南堀江3-15-26ジェイエムエル大阪ビル7F	○	○	医	×	○	○	○	○	○	○	○	○	○
大阪府西区	6432	AMAKATA CLINIC	06-4391-1127	西本町1-7-19ワイダ本町ビル1F	○	○	×	×	×	○	×	○	○	○	○	○	×
大阪府西区	8955	医療法人日新会日新会病院	06-6531-3038	新町4-4-8	○	○	×	×	×	×	○	×	○	○	○	○	○
大阪府港区	1067	きつこう会 多根クリニック	050-1807-8250	弁天1-2Ⅱ-600	×	○	医	○	○	×	○	○	×	○	○	○	○
大阪府港区	5798	船員保険大阪健康管理センター	06-6576-1011	築港1-8-22	○	○	医	○	○	×	○	○	○	○	○	○	○
大阪府浪速区	5801	医療法人入野医院	06-6634-0350	元町2-3-19TCAビル4F	○	○	医	○	○	○	○	○	○	○	○	○	○
大阪府浪速区	5802	一般財団法人近畿健康管理センター-KKCウエルネスなんば健診クリニック	050-3541-2263	難波中1-10-4南海SK難波ビル10F	○	○	医	○	○	○	○	○	○	○	○	○	○
大阪府浪速区	8673	医療法人岡藤会岡藤クリニック	06-6568-7308	幸町1-2-2	○	○	×	×	×	○	×	○	○	○	○	○	○
大阪府浪速区	9615	医療法人篤真会大阪なんば内科・消化器内視鏡クリニック	06-6631-0500	難波中1-6-8OsakaMetroなんばビル3F	×	○	医	○	○	×	×	×	×	×	×	×	×
大阪府西淀川区	7444	公益財団法人淀川勤労者厚生協会附属西淀病院	06-6472-1141	野里3-5-22	○	○	医	○	○	○	○	○	○	○	○	○	○
大阪府東淀川区	6934	医療法人あけぼの会 あけぼのGMクリニック	06-6321-0670	西淡路2-15-5あけぼのビル	×	○	自	×	○	○	○	○	×	○	○	○	○
大阪府東成区	6206	医療法人みゆき会 よつ葉クリニック	06-6976-0048	大今里3-14-23	○	○	×	×	×	×	×	×	○	○	○	○	○
大阪府城東区	1052	社会医療法人有隣会東大阪病院	06-6939-1213	中央3-4-32	○	○	×	×	○	○	○	○	○	○	○	○	○
大阪府城東区	9289	医療福祉生活協同組合おおさか城東診療所	06-6931-0779	今福西1-1-30	○	○	×	×	×	×	○	○	○	○	○	○	○
大阪府阿倍野区	9590	医療法人上野会上野会クリニックあべのBranch	06-6115-7386	阿倍野筋1-2-11あべのウェルビーイングテラス4F	○	○	医	○	○	○	○	○	○	○	○	○	○
大阪府住吉区	9200	医療法人上野会上野会クリニック	06-6615-9899	長居東4-21-26	○	○	医	○	○	○	○	○	○	○	○	○	○
大阪府西成区	8881	一般社団法人メディカルAMA AMA健診クリニック	06-4398-1127	千本南1-3-2タイハウスクエア2F	○	○	×	×	×	○	○	○	×	○	○	○	×
大阪府淀川区	1040	株式会社互惠会大阪回生病院	06-6393-8069	宮原1-6-10	×	○	医	○	○	○	○	×	×	○	○	○	○

・記載内容は2026年2月時点の情報となります。今後、健診機関により掲載されている内容が変更となる場合があります。  
 ・最新の健診機関情報は健診のご案内に記載のWEBサイトでご確認いただけます。  
 ・受診可否やその他受診に関する内容でご不明な点はご予約の際に直接健診機関にお問合せください。

京都府  
大阪府

# 健診機関リスト

○…実施可能  
×…実施不可  
※…実施可能(条件付)  
医…医師採取  
自…自己採取

※受診する健診コースにより、オプション検査で「○」と表示されていても受診出来ない場合があります。  
※予約の際は必ず「代行機関は(株)イーウェルです」とお伝えください。  
※健診機関へご予約後、(株)イーウェルへ受診券発行依頼を行ってください。

## 大阪府

大阪府

市区町村	健診機関CD	健診機関名称	電話番号	住所	健診コース		オプション検査										
					特定健診	一般A1	子宮細胞診	マンモ	乳房エコー	ABC検査	胃部X線	腹部エコー	便潜血	PSA	骨密度		
大阪市淀川区	1044	一般財団法人近畿健康管理センター-KKCウエルネス新大阪健診クリニック	050-3541-2262	西中島6-1-1 新大阪プライムタワー 7F	○	○	医	○	○	○	○	○	○	○	○	○	○
大阪市淀川区	5814	医療法人大阪健昌会淀川健康管理センター	06-6303-7281	十三本町1-1-9	○	○	医	○	○	○	○	○	○	○	○	○	○
大阪市淀川区	5815	医療法人秀社会 秀社会クリニック	06-4862-4555	塚本2-19-12	○	○	医	○	○	×	○	○	○	○	○	○	○
大阪市淀川区	6637	医療法人健人会 那須クリニック 関西検診協会	06-6308-3909	西中島4-4-21サンノビル	○	○	医	○	○	○	○	○	○	○	○	○	○
大阪市淀川区	9346	医療法人社団秀社会第2秀社会クリニック	06-6309-1118	十三本町1-12-15ドルチェヴィータファーストビル2F	○	○	医	○	○	×	○	○	○	○	○	○	○
大阪市住之江区	9416	社会医療法人三宝会南港病院	06-4702-8004	北加賀屋2-11-15	○	○	医	○	○	○	○	○	○	○	○	○	○
大阪市北区	1036	マイヘルスクリニック西天満院	0120-327-323	西天満3-13-20ASビル3F	○	○	医	○	○	○	○	○	○	○	○	○	○
大阪市北区	1037	医療法人大阪健昌会近畿健診センター	06-6365-1655	西天満5-9-3アールビル本館	○	○	医	○	○	○	○	○	○	○	○	○	○
大阪市北区	1038	一般財団法人日本予防医学協会附属診療所ウエルビーイング大阪堂島	06-6362-9063	堂島浜1-1-27大阪堂島浜タワー3F	○	○	医	○	○	○	○	○	○	○	○	○	○
大阪市北区	1048	医療法人医誠会医誠会国際総合病院	0570-099-166	南扇町4-14	○	○	医	○	○	○	○	○	○	○	○	○	×
大阪市北区	6935	医療法人渡辺医学会桜橋渡辺リハビリテーション病院	06-6348-0411	梅田2-4-32	○	○	医	×	○	×	○	○	○	○	○	○	○
大阪市北区	8329	兵庫医科大学梅田健康医学クリニック	0120-682-701	梅田1-13-1大阪梅田ツインタワーズ・サウス 13F	×	○	医	○	○	○	○	○	○	○	○	○	○
大阪市北区	8830	医療法人京星会JOHメディカルクリニック	06-6147-8136	首根崎新地1-4-20桜橋IMビル2F	○	○	医	○	○	○	○	○	○	○	○	○	○
大阪市北区	9018	医療法人大阪桜十字 桜十字グランフロント大阪クリニック	06-6377-8320	大深町3-1グランフロント大阪北館6F	○	○	医	○	○	○	○	○	○	○	○	○	○
大阪市中央区	1054	関西医科大学 天満橋総合クリニック	06-6943-2260	大手前1-7-31OMMビル3F	○	○	医	○	○	○	○	○	○	×	○	○	○
大阪市中央区	1056	一般財団法人大阪府結核予防会大阪総合健診センター	06-6202-6667	道修町4-6-5	○	○	医	○	○	○	○	○	○	○	○	○	○
大阪市中央区	1057	一般社団法人オリエント労働衛生協会オリエント大阪健診センター	06-6266-6440	久太郎町1-9-26LUCID SQUARE SEMBA	○	○	医	○	○	×	○	○	○	○	○	○	○
大阪市中央区	1060	医療法人福慈会福慈クリニック	06-4963-3205	南船場2-1-3フェニックス南船場3F	○	○	医	○	○	○	○	○	○	○	○	○	○
大阪市中央区	2910	医療法人財団医親会OBPクリニック	06-6941-8687	城見2-2-53大阪東京海上日動ビル4F	○	○	医	○	○	×	○	○	○	○	○	○	○
大阪市中央区	6131	社会医療法人寿楽会m・oクリニック	06-6210-3121	難波2-2-3御堂筋グランドビル11F	×	○	医	○	○	○	○	○	○	×	○	○	○
大阪市中央区	6996	新長堀診療所	06-6251-0501	島之内1-11-18	○	○	医	○	○	○	○	○	○	○	○	○	○
大阪市中央区	7546	西沢クリニック	06-4706-3900	北浜2-3-9入商八木ビル1F	×	○	自	×	○	×	○	○	○	×	○	○	×
大阪市中央区	7954	AMAClinic淡路町院	06-4963-3473	淡路町3-2-13ZeLKOVA QUATTRO 3F	○	○	×	×	×	○	×	○	○	○	○	○	×
大阪市中央区	8008	マイヘルスクリニック心斎橋院	0120-081-117	南船場3-6-18ケースビル心斎橋6階	○	○	医	○	○	○	○	○	○	○	○	○	○
大阪市中央区	8569	医療法人橘甲会 橘甲会クリニック	06-6943-1306	内久宝寺町3-4-1	○	○	医	○	○	○	○	○	○	○	○	○	×
大阪市中央区	8639	医療法人朋愛会淀屋橋健診プラザ	06-6206-6660	伏見町4-1-1明治安田生命大阪御堂筋ビル4F	×	○	医	○	○	○	○	○	○	×	○	○	○
大阪市中央区	9058	医療法人社団新生会大阪なんばクリニック	06-6648-8571	難波5-1-60なんばスカイオ9F	○	○	医	○	○	○	○	○	○	○	○	○	○
大阪市中央区	9528	一般財団法人日本健康増進財団大阪健診センター	06-7655-0070	瓦町4-2-14京阪神瓦町ビル2F	○	○	医	○	○	○	○	○	○	○	○	○	○
堺市堺区	2144	社会医療法人清恵会 清恵会病院	072-223-8199	南安井町1-1-1	○	○	医	○	○	○	○	○	○	○	○	○	○
堺市堺区	5822	一般財団法人大阪府結核予防会堺複十字診療所	072-221-5515	三国ヶ丘御幸通59南海東ビル(堺タカシマヤ)8F 南海堺東駅クリニックセンター内	○	○	医	○	○	○	○	○	○	○	○	○	○
堺市東区	9555	社会医療法人頌徳会日野病院	072-235-0090	北野田626	×	○	×	×	×	○	×	×	○	×	○	○	○
堺市西区	1104	コーナンメディカル鳳 総合健診センター	072-260-5555	鳳東町4丁401-1コーナンメディカルビル	×	○	医	○	○	○	○	○	○	×	○	○	○
堺市西区	8572	医療法人大泉会 大仙病院	072-278-2921	北条町1-2-31	○	○	×	×	×	×	×	×	○	○	○	○	○
堺市南区	2146	医療法人良秀会泉北藤井病院	072-295-8888	泉田中3100-19	○	○	×	×	×	×	×	×	○	○	○	○	○
岸和田市	2149	医療法人徳洲会 岸和田徳洲会病院	072-445-9908	加守町4-27-1	○	○	医	○	○	×	○	○	○	○	○	○	○
岸和田市	8725	医療法人良秀会藤井病院	072-436-2201	西之内町3-1	○	○	×	×	×	×	×	○	○	○	○	○	○
豊中市	6128	医療法人一翠会一翠会千里中央健診センター	06-6872-5516	新千里東町1-5-3千里朝日飯急ビル3F	○	○	×	×	×	×	×	○	○	×	○	○	○
豊中市	6203	医療法人真正会 真正会病院	06-6849-1333	北桜塚3-7-30	○	×	×	×	×	×	×	×	×	×	×	×	×
吹田市	1078	井上病院附属診療所	0120-86-9370	江の木町14-11	○	○	医	○	○	×	○	○	○	○	○	○	○
吹田市	1079	大阪健康倶楽部小谷診療所	06-6386-1651	江坂町4-10-1	○	○	医	×	○	○	○	○	○	○	○	○	○

28 ・記載内容は2026年2月時点の情報となります。今後、健診機関により掲載されている内容が変更となる場合があります。  
 ・最新の健診機関情報は健診のご案内に記載のWEBサイトでご確認いただけます。  
 ・受診可否やその他受診に関する内容で不明な点はご予約の際に直接健診機関にお問合せください。

# 健診機関リスト

○…実施可能  
×…実施不可

※…実施可能  
(条件付)

医…医師採取  
自…自己採取

※受診する健診コースにより、オプション検査で「○」と表示されていても受診出来ない場合があります。  
※予約の際は必ず「代行機関は(株)イーウェルです」とお伝えください。  
※健診機関へご予約後、(株)イーウェルへ受診券発行依頼を行ってください。

## 大阪府

市区町村	健診機関CD	健診機関名称	電話番号	住所	健診コース		オプション検査									
					特定健診	一般A1	子宮細胞診	マンモ	乳房エコー	ABC検査	胃部X線	腹部エコー	便潜血	PSA	骨密度	
吹田市	5829	ダイワ会 大和病院	06-6380-1981	垂水町3-22-1	○	○	×	×	×	○	○	○	○	○	○	○
吹田市	5830	公益財団法人淀川勤労者厚生協会附属相川診療所	06-6382-6770	南高浜町32-19	○	○	×	×	×	○	○	○	○	○	○	○
吹田市	6202	医療法人優美会 吉井クリニック	06-6369-3751	豊津町1-21エサカ中央ビル5F	○	○	医	×	○	○	○	○	○	○	○	○
吹田市	9321	医療法人徳洲会 吹田徳洲会病院	06-6878-1110	千里丘西21-1	×	○	医	○	○	○	×	×	×	○	×	×
高槻市	1084	社会医療法人愛仁会 愛仁会総合健康センター	0120-109-941	幸町4-3	○	○	医	○	○	○	○	○	○	○	○	○
高槻市	2155	医療法人祥佑会藤田胃腸科病院	072-671-5916	松原町17-36	○	○	×	×	×	×	○	○	○	○	○	○
高槻市	6280	大阪医科薬科大学健康科学クリニック	072-684-6277	芥川町1-1-1JR高槻駅NKビル	×	○	医	○	○	○	○	○	×	○	○	○
枚方市	1089	国家公務員共済組合連合会 枚方公済病院	072-858-8233	藤阪東町1-2-1	○	×	×	×	×	×	×	×	×	×	×	×
枚方市	1090	医療法人北辰会天の川病院	072-847-0625	宮之阪2-20-1	○	○	医	○	○	○	○	○	○	○	○	○
枚方市	1092	独立行政法人地域医療機能推進機構星ヶ丘医療センター	072-840-2641	星丘4-8-1	×	○	医	○	×	○	○	○	×	○	○	○
枚方市	3306	社会医療法人美杉会美杉会健診センター	072-864-0103	西招提町1255	○	○	×	×	×	×	○	○	○	○	○	×
枚方市	5832	医療法人昭征会 坂野病院	072-848-2000	中宮本町4-5	○	○	×	○	○	○	○	○	○	○	○	×
枚方市	7371	医療法人福命会くずは画像診断クリニック	072-868-8882	楠葉花園町11-3ファインシティくずは1F	○	×	×	○	○	×	○	○	×	○	○	×
枚方市	9536	学校法人関西医科大学くずは駅中健康・健診センター	072-809-2005	楠葉花園町14-1京阪くずは駅ビル2F	×	○	医	○	○	○	○	○	○	×	○	○
茨木市	1082	医療法人和倉会 サンタマリア病院	072-646-5272	新庄町13-15	○	○	医	○	○	○	○	○	○	○	○	○
八尾市	2166	医療法人徳洲会 八尾徳洲会総合病院	072-993-6505	若草町1-17	○	○	×	×	×	×	○	×	×	○	○	○
八尾市	7575	医療法人桜希会東朋八尾健診クリニック	072-924-0286	光町1-26メルベユ光町101	○	○	医	○	○	○	○	○	○	○	○	○
泉佐野市	1108	医親会 りんくうタウンクリニック	072-460-1100	りんくう往来北1りんくうゲートタワービル8F	○	○	医	○	○	×	○	○	○	○	○	○
泉佐野市	2683	泉佐野優人会病院	072-462-2851	湊4-5-17	○	○	×	×	×	○	○	○	○	○	○	×
富田林市	9066	医療法人正清会金剛病院	0721-25-3113	寿町1-6-10	○	○	×	×	×	×	×	○	○	○	○	○
寝屋川市	1085	医療法人毅峰会青樹会病院	072-833-8810	緑町47-7	○	○	×	×	×	×	○	○	○	○	○	○
寝屋川市	1087	医療法人一祐会藤本病院	072-823-7606	八坂町2-3	○	○	医	○	○	○	○	○	○	○	○	○
寝屋川市	5838	一般財団法人大阪府結核予防会大阪複十字病院	072-821-3888	打上高塚町3-10	○	○	医	○	○	○	○	○	○	○	○	○
寝屋川市	6839	医療法人協仁会 小松病院 健康管理センター	072-823-1521	川勝町8-2	○	○	医	○	○	○	○	○	○	○	○	○
寝屋川市	6840	社会医療法人山弘会上山病院	072-825-1000	秦町15-3	○	○	×	×	×	×	×	×	×	×	×	×
河内長野市	2142	医療法人生登会 寺元記念病院	0721-53-3330	古野町4-11	○	○	自	○	○	×	○	×	×	○	×	×
松原市	1097	医療法人徳洲会松原徳洲会病院	072-334-3400	天美東7-13-26	○	○	医	○	○	○	○	○	○	○	○	○
松原市	7445	医療法人大塚山会オノクリニック	072-330-2600	西野々2-2-10メディコビル	○	×	×	×	×	○	×	×	×	×	×	×
大東市	5839	医療法人徳洲会野崎徳洲会病院	072-818-0035	谷川2-10-50	○	○	医	○	○	○	○	○	○	○	○	×
大東市	9160	医療法人恵和会恵和会総合クリニック	072-889-1122	末広町7-7東邦ビル	×	○	医	○	○	×	×	×	×	○	○	○
和泉市	2152	社会医療法人生長会府中クリニック	0725-40-2154	肥子町2-2-1イオン和泉府中店1F	×	○	医	○	○	○	○	○	×	○	○	○
箕面市	9461	大石クリニック	072-728-0018	船場西3-6-32箕面船場クリニックビル302号室	○	○	医	○	○	○	×	○	○	○	○	○
門真市	9136	医療法人愛悠会愛悠会クリニック	06-6908-1708	殿島町6-4守口門真商工会館2F	○	○	医	○	○	○	○	○	○	○	○	×
門真市	9337	医療法人正幸会正幸会病院	06-6905-8833	中町11-54	○	○	×	×	×	×	×	○	○	○	○	×
高石市	5840	医療法人医進会高石加茂病院	072-262-1121	西取石3-23-17	○	○	×	×	○	○	○	○	×	○	○	○
高石市	9408	医療法人良秀会高石藤井病院	072-262-5335	綾園1-14-25	○	○	×	×	×	×	○	○	○	○	○	○
東大阪市	6583	医療法人宝持会池田病院	06-6721-0151	宝持1-9-28	×	○	×	○	○	×	○	×	×	○	○	○
東大阪市	9184	医療法人徳洲会東大阪徳洲会病院	072-962-2280	菱江3-6-11	○	○	×	×	×	○	○	×	×	×	×	×
四條畷市	2700	社会医療法人信愛会 嚙生会脳神経外科病院	072-876-7008	中野本町28-1	○	○	×	○	○	○	○	○	○	○	○	○
交野市	5846	社会医療法人信愛会交野病院	072-891-0331	松塚39-1	○	○	×	○	×	×	○	○	○	○	○	○

大阪府

・記載内容は2026年2月時点の情報となります。今後、健診機関により掲載されている内容が変更となる場合があります。  
・最新の健診機関情報は健診のご案内に記載のWEBサイトでご確認いただけます。  
・受診可否やその他受診に関する内容でご不明な点はご予約の際に直接健診機関にお問合せください。

# 健診機関リスト

○…実施可能  
×…実施不可  
※…実施可能(条件付)  
医…医師採取  
自…自己採取

※受診する健診コースにより、オプション検査で「○」と表示されていても受診出来ない場合があります。  
※予約の際は必ず「代行機関は(株)イーウェルです」とお伝えください。  
※健診機関へご予約後、(株)イーウェルへ受診券発行依頼を行ってください。

## 大阪府

市区町村	健診機関CD	健診機関名称	電話番号	住所	特定健診	一般A1	子宮細胞診	マンモ	乳房エコー	ABC検査	胃部X線	腹部エコー	便潜血	PSA	骨密度
大阪狭山市	2148	医療法人榎本会 榎本病院	072-366-1818	東茱萸木4-1151	○	○	医	×	×	○	○	○	×	○	○

## 兵庫県

神戸市東灘区	1124	医療法人明倫会宮地病院	078-451-1221	本山中町4-1-8	○	○	×	×	×	×	×	○	○	○	○
神戸市灘区	1122	六甲病院	078-841-7531	土山町5-1	○	○	医	○	○	×	×	×	×	○	○
神戸市灘区	1125	公益財団法人兵庫県予防医学協会	078-855-2740	岩屋北町1-8-1	○	○	医	○	○	×	○	○	○	○	○
神戸市兵庫区	1117	公益財団法人 兵庫県予防医学協会 健康ライフプラザ健診センター	078-652-5207	駅南通5-1-2-300	○	○	医	○	○	×	○	○	○	○	○
神戸市兵庫区	2892	公益財団法人兵庫県健康財団保健検診センター	078-579-3400	荒田町2-1-12	○	○	医	○	○	×	○	○	○	○	○
神戸市長田区	5852	神戸医療生活協同組合 神戸協同病院	078-641-6221	久保町2-4-7	○	○	×	○	×	○	○	○	○	○	×
神戸市垂水区	6577	医療法人徳洲会神戸徳洲会病院	0120-982-445	上高丸1-3-10	○	×	医	○	×	×	×	×	×	×	×
神戸市北区	5855	独立行政法人地域医療機能推進機構 神戸中央病院	078-594-8622	惣山町2-1-1	○	○	医	○	○	×	○	○	○	○	○
神戸市北区	6456	こやまクリニック	078-581-2347	山田町下谷上字梅木谷42-4	○	○	医	○	○	○	○	○	○	○	○
神戸市中央区	1110	医療法人社団伍仁会 岡本クリニック健診センター	078-322-2508	三宮町1-10-1 神戸交通センタービル7F	○	○	医	○	○	○	○	○	○	○	○
神戸市中央区	1112	三聖会 三聖病院	0120-481-739	琴ノ緒町4-2-5	○	○	医	×	○	○	○	○	○	○	×
神戸市中央区	2263	神戸マリナーズ健診センター	078-351-6110	中山手通7-3-18	○	○	医	○	○	○	○	○	○	○	○
神戸市中央区	2264	社会医療法人神鋼記念会総合健康管理センター瀬トック健診クリニック	078-261-6773	脇浜町1-4-47	○	○	医	○	○	○	○	○	○	○	○
神戸市中央区	5860	医療法人愛和会 金沢クリニック	078-332-4755	加納町6-6-1	○	○	医	○	○	○	×	×	×	○	○
神戸市中央区	5862	一般財団法人近畿健康管理センターKKCウエルネス神戸健診クリニック	050-3541-2264	磯上通8-3-5 明治安田生命神戸ビル12F	○	○	医	○	○	○	○	○	○	○	○
神戸市中央区	6902	医療法人社団福本クリニック	078-360-0407	東川崎町1-7-4ハーバーランドダイヤニッセイビル7F	○	○	医	○	○	○	○	○	○	○	×
神戸市中央区	6920	独立行政法人地域医療機能推進機構 神戸中央病院附属健康管理センター	078-594-8622	東川崎町1-5-7 神戸情報文化ビル(カルメニ)17F	○	○	医	○	○	×	○	○	○	○	○
神戸市中央区	9138	新神戸ウエルネスクリニック	078-272-0707	北野町1-1コトノハコ神戸1F	○	○	医	○	○	○	○	○	○	○	○
神戸市中央区	9167	医療法人社団南淡千遙会神戸平成病院	078-232-7519	上筒井通6-2-43	○	○	医	○	○	×	○	○	○	○	○
神戸市中央区	9589	医療法人財団春日野会春日野会病院	078-221-6221	野崎通4-1-2	○	○	×	×	×	×	×	○	×	○	×
神戸市西区	2270	医療法人社団董会 伊川谷病院	078-974-1990	池上2-4-2	○	○	医	○	○	○	○	○	○	○	○
神戸市西区	6903	医療法人博愛会広野高原病院	078-994-1156	北山台3-1-1	○	○	医	×	○	×	○	○	○	○	○
姫路市	1146	医療法人五葉会 城南病院	079-225-2215	本町231	○	○	医	○	○	○	○	○	○	○	○
姫路市	1148	医療法人社団夕咲会 井野病院	079-254-6852	大塩町夕咲1-27	○	○	医	○	×	○	○	○	○	○	○
姫路市	2274	医療法人社団健裕会中谷病院	079-235-3162	飾磨区細江2501	○	○	医	○	○	×	○	○	○	○	○
姫路市	2276	医療法人松浦会 姫路第一病院	079-280-7660	御園野町国分寺143	○	○	医	○	○	○	○	○	○	○	○
姫路市	2279	一般社団法人姫路市医師会	079-295-3322	西今宿3-7-21	○	○	医	○	○	×	○	○	○	○	○
姫路市	2608	山本内科胃腸科	079-223-8763	豊沢町140新姫路ビル2F	○	○	×	×	×	○	×	○	○	○	×
姫路市	6446	城陽江尻病院	079-225-1231	北条1-279	○	○	×	○	×	○	○	×	○	○	×
姫路市	6904	医療法人社団綱島会厚生病院	079-292-1109	御立西4-1-25	×	○	医	○	○	×	○	×	×	×	×
姫路市	7080	医療法人藤森医療財団小国病院	079-284-0381	南条2-23	○	×	医	○	○	×	×	×	×	×	×
姫路市	8289	医療法人社団 みどりの会 酒井病院	079-267-3602	飾西412-1リハビリ健診センター2F	○	○	医	○	○	○	○	○	○	○	○
姫路市	9339	石橋内科広畑センチュリー病院	079-230-0800	広畑区正門通4-2-1	×	○	×	×	×	×	○	○	×	×	×
姫路市	9573	医療法人社団平一会姫路広畑えがのクリニック	079-280-6592	広畑区夢前町1-1-1MEGAドン・キホーテ姫路広畑店2F	○	○	×	×	×	○	×	○	○	○	×
尼崎市	1068	社会医療法人愛仁会カーム尼崎健診プラザ	0120-688-311	御園町54カーム尼崎2F	○	○	医	○	○	○	○	○	○	○	○
尼崎市	1126	公益財団法人尼崎健康医療財団市民健康開発センターハーティ21	0800-300-6124	南塚口町4-4-8	×	○	医	○	○	○	○	○	×	○	○
尼崎市	1128	医療法人朗源会おおくま病院	06-4868-1700	昭和通2-12-8	○	○	医	○	○	×	○	○	×	○	○
尼崎市	1129	中馬病院 健診センター	06-6413-4502	開明町3-29	○	○	×	×	×	○	○	○	○	○	○

# 健診機関リスト

○…実施可能  
×…実施不可  
※…実施可能(条件付)  
医…医師採取  
自…自己採取

※受診する健診コースにより、オプション検査で「○」と表示されていても受診出来ない場合があります。  
※予約の際は必ず「代行機関は(株)イーウェルです」とお伝えください。  
※健診機関へご予約後、(株)イーウェルへ受診券発行依頼を行ってください。

## 兵庫県

市区町村	健診機関CD	健診機関名称	電話番号	住所	健診コース		オプション検査									
					特定健診	一般A1	子宮細胞診	マンモ	乳房エコー	ABC検査	胃部X線	腹部エコー	便潜血	PSA	骨密度	
尼崎市	9411	医療法人(社団)豊繁会 近藤病院	06-6411-6181	昭和通4-114	○	○	×	×	×	○	○	○	○	○	○	○
明石市	1151	医療法人社団弘成会明海病院	078-922-8800	藤江201	○	○	×	×	×	×	×	×	×	×	×	×
明石市	2266	医療法人社団仁恵会 石井病院	078-918-1801	天文町1-5-11	○	○	医	○	○	○	○	○	○	○	○	○
明石市	2268	特定医療法人誠仁会大久保病院	078-935-2636	大久保町大窪2095-1	○	○	医	○	○	○	○	○	○	○	○	○
明石市	6770	医療法人久仁会 明石同仁病院	078-944-3950	魚住町清水2183	○	○	×	×	×	○	○	○	○	○	○	×
明石市	8540	医療法人社団淡友会田路医院	078-918-1258	桜町11-12	○	○	医	×	○	○	×	○	×	○	×	×
西宮市	1132	一般社団法人西宮市医師会	0798-26-9497	染殿町8-3西宮健康開発センター	○	○	医	○	×	×	○	○	○	○	○	○
西宮市	1135	医療法人 明和病院	0798-42-3931	上鳴尾町4-31	○	○	医	○	○	×	○	○	○	○	○	○
西宮市	6772	医療法人社団清和会 笹生病院健診センター	0798-34-0807	弓場町5-37	○	○	×	×	×	○	×	×	×	○	○	○
洲本市	1120	医療法人社団いちえ会洲本伊月病院	0799-26-0771	桑間428	○	○	医	○	○	○	○	○	○	○	○	○
相生市	5876	医療法人社団魚橋会 魚橋病院	0791-28-1395	若狭野町若狭野235-26	○	○	×	×	×	○	×	○	○	○	○	○
相生市	7867	IHI播磨病院	0791-22-0380	旭3-5-15	○	○	×	×	×	×	×	×	×	×	×	×
豊岡市	7198	たじま医療生活協同組合 ろっぽう診療所	0796-24-7007	今森465-1	○	○	×	×	×	×	×	×	×	×	×	×
加古川市	1155	公益財団法人加古川総合保健センター	079-429-2525	加古川町篠原町103-3ウエルネージかこがわ	○	○	医	○	×	○	○	○	×	○	○	○
赤穂市	1157	医療法人伯鳳会 赤穂中央病院	0791-45-7303	惣門町52-6	○	○	医	○	○	○	○	○	○	○	○	○
西脇市	7372	社会医療法人社団正峰会大山記念病院	0570-550-825	黒田庄町田高313	○	○	医	○	○	○	○	○	○	○	○	○
宝塚市	8531	宝塚医療生活協同組合 高松診療所	0797-72-2585	高松町5-10	○	○	×	○	○	×	×	○	○	○	○	×
宝塚市	9576	医療法人社団ミテラス宝塚おばやし内科・外科クリニック	0797-71-6515	中野町1-5メディカルテラス宝塚	○	○	×	○	○	○	×	×	○	○	○	×
三木市	5883	医療法人社団朋優会 三木山陽病院	0794-69-0187	志染町吉田1213-1	○	○	×	×	×	×	○	○	○	○	○	○
川西市	5891	医療法人せいふう会 川西リハビリテーション病院	072-795-0070	東畦野5-18-1	○	○	×	×	○	○	○	○	○	○	○	×
丹波篠山市	1144	医療法人社団紀洋会岡本病院	079-594-1616	東吹1015-1	×	○	×	×	×	×	×	×	○	○	○	○
南あわじ市	1633	中林病院	0799-42-6200	神代国衛1680-1	○	○	×	○	○	×	○	○	×	○	○	○
南あわじ市	2285	医療法人社団 淡路平成会 平成病院	0799-42-6864	八木養宣中173	○	○	医	○	×	○	○	○	○	○	○	○
朝来市	5890	一般社団法人日本健康倶楽部 和田山診療所	079-672-6100	和田山町寺谷353-1	○	○	×	×	×	○	○	○	○	○	○	○
淡路市	9115	社会福祉法人聖隷福祉事業団聖隷淡路病院	0799-72-3636	夢舞台1-1	○	○	医	○	○	×	○	○	○	○	○	×
たつの市	8937	医療法人社団緑風会龍野中央病院	0791-62-1301	龍野町島田667	×	○	×	×	○	○	×	○	○	○	○	○

## 奈良県

奈良市	1160	奈良市総合医療検査センター	0742-33-7876	柏木町519-5	○	○	医	○	×	×	○	○	○	○	○	○
奈良市	1161	社会医療法人健生会おかたに病院	0742-64-9023	南京終町1-25-1	○	○	医	○	×	○	○	○	○	○	○	×
奈良市	1163	奈良西部病院	0742-51-8700	三碓町2143-1	○	○	医	×	○	×	○	○	○	○	○	○
奈良市	6117	新生会 総合病院高の原中央病院	0742-71-7062	右京1-3-3	○	○	医	○	○	○	○	○	○	○	○	○
奈良市	9205	医療法人康仁会西の京病院総合健診センター	0742-35-1564	七条町95-1	×	○	×	○	○	○	×	○	×	○	×	×
大和郡山市	1172	独立行政法人地域医療機能推進機構<JCHO> 大和郡山病院 健康管理センター	0743-54-6587	朝日町1-62	○	○	医	○	○	○	○	○	○	○	○	○
橿原市	1168	社会医療法人平成記念会 平成記念病院	050-1793-0666	四条町827	×	○	医	○	○	○	○	○	×	○	○	○
橿原市	9185	医療法人吉川医院	0744-22-0174	中首町175	○	○	×	×	×	×	×	×	×	×	×	×
橿原市	2604	医療法人果恵会ヤマト健診クリニック	0745-32-8620	久度4-5-27	○	○	医	○	×	×	○	○	○	○	○	○

## 和歌山県

和歌山市	1174	中谷医科歯科クリニック	073-433-1897	屋形町1-26	○	○	医	○	×	○	○	○	○	○	○	○
和歌山市	1175	巨周会 喜多クリニック 和歌山診療所	073-425-2235	小松原通1-1-11大岩ビル3F	○	○	医	○	○	×	○	○	○	○	○	○
和歌山市	1178	小池クリニック	073-474-0033	太田2-13-25ヒロメディカルセンター3F	×	○	×	×	×	○	○	○	×	○	○	○

・記載内容は2026年2月時点の情報となります。今後、健診機関により掲載されている内容が変更となる場合があります。  
・最新の健診機関情報は健診のご案内に記載のWEBサイトでご確認いただけます。  
・受診可否やその他受診に関する内容でご不明な点はご予約の際に直接健診機関にお問合せください。

兵庫県  
奈良県  
和歌山県

# 健診機関リスト

○…実施可能  
×…実施不可

※…実施可能  
(条件付)

医…医師採取  
自…自己採取

※受診する健診コースにより、オプション検査で「○」と表示されていても受診出来ない場合があります。  
※予約の際は必ず「代行機関は(株)イーウェルです」とお伝えください。  
※健診機関へご予約後、(株)イーウェルへ受診券発行依頼を行ってください。

## 和歌山県

市区町村	健診機関CD	健診機関名称	電話番号	住所	健診コース		オプション検査									
					特定健診	一般A1	子宮細胞診	マンモ	乳房エコー	ABC検査	胃部X線	腹部エコー	便潜血	PSA	骨密度	
和歌山市	1179	社会福祉法人恩賜財団済生会 和歌山病院	073-424-5185	十二番丁45	○	○	×	×	×	×	○	○	○	○	○	○
和歌山市	1184	橋本病院	073-426-3388	堀止南ノ丁4-31	○	○	×	×	×	×	○	×	○	○	○	○
和歌山市	6907	医療法人愛晋会 中江病院	073-451-0222	船所30-1	○	○	×	○	○	×	○	○	○	○	○	○
和歌山市	9557	医療法人有紀会さとう内科	073-497-6511	太田667-6	○	○	医	○	○	○	○	○	○	○	○	○
海南市	6579	医療法人恵友会 恵友病院	073-483-1033	船尾264-2	○	○	×	○	○	×	○	○	○	○	○	○
田辺市	1189	医療法人洗心会玉置病院	0739-22-6028	上屋敷2-5-1	×	○	×	○	○	×	○	○	×	×	×	×

## 鳥取県

鳥取市	1194	鳥取生協病院	0857-25-0626	末広温泉町458	○	○	医	○	○	×	○	○	○	○	○	○
鳥取市	5897	公益財団法人中国労働衛生協会鳥取検診所	0857-31-6666	湖山東東4-95-1	○	○	医	○	×	×	○	○	○	○	○	○
鳥取市	6299	公益財団法人鳥取県保健事業団	0857-30-4882	富安2-94-4	○	○	医	○	○	×	○	○	○	○	○	○
米子市	2342	医療法人真誠会 真誠会セントラルクリニック	0859-30-3747	河崎580	×	○	×	×	×	×	○	○	×	○	×	×
米子市	5898	公益財団法人中国労働衛生協会 米子検診所	0859-37-1819	二本木501-6	○	○	医	○	○	×	○	○	○	○	○	○
米子市	5901	医療法人社団ふじせクリニック	0859-23-2255	両三柳5480	○	○	×	×	×	○	×	○	○	○	○	×
米子市	8274	公益財団法人鳥取県保健事業団西部健康管理センター	0859-21-3285	流通町158-24	○	○	医	○	○	×	○	○	○	○	○	○
米子市	9486	一般財団法人いなば財団メディカル健診センター米子内科クリニック	0859-21-5471	西福原6-2-28	○	○	×	×	×	○	○	○	○	○	○	×
境港市	1203	鳥取県済生会 境港総合病院	0859-42-3164	米川町44	×	○	医	○	×	×	×	○	×	○	×	×

## 島根県

出雲市	5906	医療法人徳洲会出雲徳洲会病院	0853-73-7802	斐川町直江3964-1	○	○	医	○	○	○	○	○	○	○	○	○
安来市	7441	安来市立病院	0854-32-2085	広瀬町広瀬1931	○	○	医	○	※	×	○	○	○	○	○	○

## 岡山県

岡山市北区	1217	社会医療法人鴻仁会 セントラル・クリニック伊島	086-252-3222	伊島北町7-5セントラル・クリニック伊島	○	○	医	○	○	○	○	○	○	○	○	○
岡山市北区	1219	一般財団法人淳風会淳風会健康管理センター	050-3163-0002	大供2-3-1	○	○	医	○	○	○	○	○	○	○	○	○
岡山市北区	1222	川崎医科大学総合医療センター	086-232-3469	中山下2-6-1	○	○	医	○	○	○	○	○	○	○	○	○
岡山市北区	1223	岡山中央診療所 健康管理センター	086-233-2222	柳町1-13-7	○	○	医	○	○	○	○	○	○	○	○	○
岡山市北区	2346	積仁会 佐藤内科	086-231-5678	中山下1-2-40	○	○	×	×	×	○	○	○	○	○	○	○
岡山市北区	7435	岡山済生会昭和町健康管理センター	086-252-2200	昭和町12-15	×	○	医	○	○	○	○	×	○	○	○	○
岡山市北区	9183	三浦内科医院	086-252-6783	伊福町2-27-30	○	○	×	×	×	×	×	×	×	×	×	×
岡山市中区	5907	岡山東中央病院	086-277-6887	倉田677-1	○	○	×	×	×	○	○	○	○	○	○	×
岡山市中区	5912	総合病院岡山協立病院	0570-007-845	赤坂本町8-10	○	○	医	○	○	○	○	○	○	○	○	○
岡山市東区	6094	社会医療法人岡村一心堂病院	086-942-9921	西大寺南2-1-7	○	○	医	○	○	○	○	○	○	○	○	○
岡山市南区	2348	医療法人明芳会佐藤病院	086-263-6622	築港栄町2-13	○	○	×	×	×	○	○	○	○	○	○	○
倉敷市	1234	一般財団法人淳風会淳風会健康管理センター倉敷	086-454-8400	連島中央3-1-19淳風スクエア	○	○	医	○	○	○	○	○	○	○	○	○
倉敷市	2351	一般財団法人倉敷成人病センター 倉敷成人病健診センター	086-427-3333	白楽町282	×	○	医	○	○	○	○	×	○	○	○	○
倉敷市	2355	川崎医科大学附属病院	086-464-1173	松島577	○	×	×	×	×	×	×	×	×	×	×	×
倉敷市	2356	医療法人医誠会児島中央病院	086-474-9566	児島小川町3685	○	○	×	×	×	×	○	○	○	○	○	○
倉敷市	5913	医療法人誠和会 倉敷記念病院	086-460-3277	中島831	○	○	医	○	○	○	○	○	○	○	○	○
倉敷市	5915	公益財団法人大原記念倉敷中央医療機構倉敷中央病院リバーサイド	086-448-1113	鶴の浦2-6-11	○	○	医	○	○	○	○	○	○	○	○	○
倉敷市	6427	みずしま検診クリニック	086-441-0160	水島高砂町5-15	○	○	×	×	○	○	○	○	○	○	○	○
津山市	5916	公益財団法人中国労働衛生協会 津山検診所	0868-28-7311	戸島634-25	○	○	医	○	×	×	○	○	○	○	○	○
笠岡市	2360	医療法人社団清和会笠岡第一病院健康管理センター	0865-67-5111	横島1896	○	○	×	○	×	×	○	○	○	○	○	○

# 健診機関リスト

○…実施可能  
×…実施不可  
※…実施可能(条件付)  
医…医師採取  
自…自己採取

※受診する健診コースにより、オプション検査で「○」と表示されていても受診出来ない場合があります。  
※予約の際は必ず「代行機関は(株)イーウェルです」とお伝えください。  
※健診機関へご予約後、(株)イーウェルへ受診券発行依頼を行ってください。

## 岡山県

市区町村	健診機関CD	健診機関名称	電話番号	住所	健診コース		オプション検査									
					特定健診	一般A1	子宮細胞診	マンモ	乳房エコー	ABC検査	胃部X線	腹部エコー	便潜血	PSA	骨密度	
高梁市	8636	医療法人清梁会高梁中央病院	0866-22-2233	南町53	×	○	医	○	○	×	○	○	×	×	×	×
備前市	2364	大ヶ池診療所	0869-64-4648	大内571-1	○	○	医	○	○	○	○	○	○	○	○	○
瀬戸内市	5918	瀬戸内市立 瀬戸内市民病院	0869-22-1234	邑久町山田庄845-1 健康管理センター	○	○	医	○	○	○	○	○	○	○	○	○
赤磐市	5919	赤磐医師会病院	086-955-6086	下市187-1	○	○	×	○	×	×	○	○	○	○	○	○
真庭市	5920	医療法人社団井口会総合病院落合病院	0867-52-1512	上市瀬341	○	○	医	○	○	×	○	○	○	○	○	○
真庭市	9214	医療法人イケヤ医院	0867-42-0122	久世2926-3	×	○	×	×	×	○	○	×	×	○	○	○
浅口市	9002	医療法人みわ記念病院	0865-42-6316	金光町佐方80-1	○	○	×	×	×	○	×	×	×	○	○	○
瀬口郡聖町	5922	医療法人萌生会 国定病院 健康管理センター	0865-64-1001	大字浜中93-141	○	○	医	○	○	○	○	○	○	○	○	○

## 広島県

広島市中区	1263	医療法人社団朋仁会広島中央健診所	082-228-1177	八丁堀10-10	×	○	医	○	○	○	○	○	○	×	○	○
広島市中区	1269	医療法人つかさ 高橋メディカルクリニック	082-504-1131	大手町3-13-29メディオコート大手町2F	○	○	医	○	○	○	○	○	○	○	○	○
広島市中区	1273	国家公務員共済組合連合会吉島病院	082-241-2167	吉島東3-2-33	○	×	×	×	×	×	×	×	×	×	×	×
広島市中区	2292	医療法人財団愛人会 河村内科消化器クリニック 健康管理室	082-247-4881	大手町1-6-1	○	○	医	○	○	×	○	○	○	○	○	○
広島市中区	2293	メディックス広島健診センター 一般財団法人広島県集団検診協会	0570-023-109	大手町1-5-17	○	○	医	○	○	×	○	○	○	○	○	○
広島市中区	2297	一般財団法人広島県環境保健協会 健康クリニック	082-232-4857	広瀬北町9-1 広島県公衆衛生会館	○	○	医	○	○	○	○	○	○	○	○	○
広島市中区	2303	医療法人あかね会中島土谷クリニック	082-542-7272	中島町6-1	○	○	医	○	○	○	○	○	○	○	○	○
広島市中区	2459	医療法人社団おおうち総合健診所 くనికి内科	082-542-5810	大手町3-6-12おおうちビル6F	○	○	医	○	○	○	○	○	○	○	○	○
広島市中区	5923	グランドタワーメディカルコート ライフケアクリニック	082-502-7735	上八丁堀4-1アーバンビューグランドタワー4F	×	○	医	○	○	×	×	×	×	○	○	○
広島市中区	7405	医療法人社団ヤマナ会広島生活習慣がん健診センター幟町	082-224-6661	幟町13-4 広島マツダビル4F・5F	○	○	医	○	○	○	○	○	○	○	○	○
広島市東区	1279	地方独立行政法人広島県立病院機構県立二葉の里病院	082-262-1400	二葉の里3-1-36	×	○	医	○	×	×	○	×	×	×	○	○
広島市東区	9052	メディックス広島エキータ健診センター 一般財団法人広島県集団検診協会	0570-023-109	二葉の里3-5-7グラノード広島2F	○	○	医	○	○	×	○	○	○	○	○	○
広島市南区	6133	HiTS健診プラザ(公益財団法人広島県地域保健医療推進機構)	082-254-7146	皆実町1-6-29	○	○	医	○	○	○	○	○	○	○	○	○
広島市南区	6853	医療法人健康の風 あずまクリニック放射線科内科	082-261-5500	段原1-8-1	○	○	×	×	×	×	×	×	×	○	×	×
広島市西区	1280	医療法人厚生堂 長崎病院ヘルスケアセンター	082-208-5791	横川新町3-11	○	○	医	○	○	○	○	○	○	○	○	○
広島市西区	2301	医療法人広島健康会アルパーク検診クリニック	082-501-1115	草津新町2-26-1アルパーク東棟	×	○	医	○	○	○	×	○	×	○	○	○
広島市西区	7010	藤浪医院	082-278-1700	草津南2-6-7	○	×	×	×	×	×	×	○	○	○	○	○
広島市安芸区	2304	医療法人恒和会 東部健診センター	082-823-3333	船越南3-24-27	○	○	医	○	×	○	○	○	○	○	○	○
広島市佐伯区	6396	医療法人社団朋和会 西広島リハビリテーション病院	082-924-1116	三宅6-265	○	○	医	○	○	○	○	○	○	○	○	○
呉市	5927	社会福祉法人恩賜財団済生会支部広島県済生会済生会呉病院	0823-21-1601	三条2-1-13	×	○	医	○	×	○	○	○	×	○	○	○
呉市	6855	医療法人エム・エム会クリニック広島健診	0823-24-7567	本通1-1-1メガネ橋プラザ2F	○	○	医	○	○	×	○	×	×	○	×	×
呉市	8129	医療法人社団永楽会前田病院	0823-25-1900	中央2-6-20	○	○	×	×	×	×	○	○	○	○	○	○
呉市	9040	医療法人社団中川会呉中通病院	0823-22-2510	中通1-3-8	○	○	×	×	×	×	○	×	○	×	×	×
竹原市	1257	医療法人社団仁慈会 安田病院 健康管理センター	0846-22-6213	下野町3136	○	○	医	×	○	×	○	○	×	○	○	○
三原市	1255	医療法人宗斉会 須波宗斉会病院	0848-69-1888	須波ハイツ2-3-10	○	○	×	○	×	○	×	○	○	○	○	○
三原市	2323	一般社団法人三原市医師会三原市医師会病院	0848-67-7030	宮浦1-15-1	○	○	×	○	×	○	○	○	○	○	○	○
三原市	7417	医療法人仁康会本郷中央病院	0848-86-6791	下北方1-7-30	○	○	×	×	○	×	○	○	○	○	○	×
尾道市	3302	公益財団法人中国労働衛生協会 尾道検診所	0848-22-3803	平原3-1-1	○	○	医	○	○	×	○	○	○	○	○	○
福山市	1248	社会医療法人定和会神原病院	084-951-1007	赤坂町大字赤坂1313	○	○	×	×	×	×	○	○	○	○	○	○
福山市	1250	公益財団法人 中国労働衛生協会 福山本部健診センター	084-941-8210	引野町5-14-2	○	○	医	○	○	×	○	○	○	○	○	○
福山市	2344	医療法人財団竹政会セントラル病院	084-924-8041	住吉町1-26	○	○	医	○	○	○	○	○	○	○	○	○

・記載内容は2026年2月時点の情報となります。今後、健診機関により掲載されている内容が変更となる場合があります。  
・最新の健診機関情報は健診のご案内に記載のWEBサイトでご確認いただけます。  
・受診可否やその他受診に関する内容でご不明な点はご予約の際に直接健診機関にお問合せください。

岡山県  
広島県

# 健診機関リスト

○…実施可能 ※…実施可能(条件付) 医…医師採取 自…自己採取  
 ×…実施不可

※受診する健診コースにより、オプション検査で「○」と表示されていても受診出来ない場合があります。  
 ※予約の際は必ず「代行機関は(株)イーウェルです」とお伝えください。  
 ※健診機関へご予約後、(株)イーウェルへ受診券発行依頼を行ってください。

## 広島県

市区町村	健診機関CD	健診機関名称	電話番号	住所	健診コース		オプション検査										
					特定健診	一般A1	子宮細胞診	マンモ	乳房エコー	ABC検査	胃部X線	腹部エコー	便潜血	PSA	骨密度		
福山市	6517	医療法人社団仁恵会福山検診所	084-926-2580	南本庄5-11-1	○	○	医	○	○	○	○	○	○	○	○	○	○
福山市	6773	医療法人社団健生会いそだ病院	084-922-3346	松浜町1-13-38	○	○	医	○	○	○	○	○	○	○	○	○	○
福山市	7412	医療法人社団杉原会西福山病院	084-933-2110	松永町340-1	○	○	×	×	×	×	×	○	×	×	×	×	×
福山市	8680	医療法人辰川会山陽病院	084-923-1133	野上町2-8-2	×	○	×	×	×	○	×	×	×	×	○	○	○
福山市	9608	医療法人社団ヤマナ会広島生活習慣病がん健診センター福山	084-999-7222	光南町2-1-1	○	○	医	○	○	○	○	○	○	○	○	○	○
三次市	7384	医療法人社団 佐々木医院	0824-62-2824	三次町1542-6	○	○	×	×	×	×	×	×	○	○	○	○	○
東広島市	1286	医療法人社団ヤマナ会東広島記念病院広島生活習慣病・がん健診センター東広島	082-423-6662	西条町吉行2214	○	○	医	○	○	○	○	○	○	○	○	○	○
東広島市	1288	医療法人社団葵会本永病院	082-423-2708	西条岡町8-13	○	○	医	○	○	×	○	○	○	○	○	○	○
東広島市	2299	社会医療法人 千秋会 井野口病院	0120-706-076	西条土与丸6-1-91	○	○	医	○	※	×	○	○	○	○	○	○	○
廿日市市	5940	広島県厚生農業協同組合連合会広島総合病院	0829-36-3111	地御前1-3-3	×	○	×	×	×	×	×	×	×	×	×	×	×
廿日市市	6394	医療法人ハートフルアミノ病院	0829-30-0100	串戸5-1-35	×	○	×	×	×	×	×	×	○	×	○	×	×
廿日市市	8365	医療法人社団ヤマナ会広島生活習慣病・がん健診センター大野	0829-56-5505	大野早時3406-5	○	○	医	○	○	○	○	○	○	○	○	○	○
江田島市	6331	医療法人社団仁風会 青木病院	0823-42-1121	江田島町中央4-17-10	○	×	×	×	×	×	×	×	×	×	×	×	×
安芸郡府中町	6449	マツダ株式会社 マツダ病院	082-565-5050	青崎南2-15	○	○	医	○	×	×	○	○	×	○	○	○	○
安芸郡坂町	1277	済生会 広島病院 健康管理センター	082-820-1870	北新地2-3-10	○	○	医	○	×	×	○	○	○	○	○	○	○
山県郡北広島町	6877	医療法人社団慶寿会 千代田中央病院健康管理センター	0826-72-6111	有田1192	○	○	×	×	×	×	○	○	×	○	○	○	○

## 山口県

下関市	2310	医療法人其桃会 西尾病院	083-223-8138	竹崎町1-16-3	○	○	×	×	×	○	○	○	○	○	○	○	○
下関市	2312	医療法人長府病院	083-245-1131	長府中之町2-4	○	○	医	○	×	○	○	○	○	○	○	○	○
宇部市	1310	医療法人社団宇部中央病院	0836-51-9222	大字西岐波750	○	○	医	○	×	○	○	○	○	○	○	○	○
山口市	1308	協愛会 阿知須共立病院	0836-65-2711	阿知須4841-1	○	○	医	○	○	×	○	○	○	○	○	○	○
山口市	2319	医療法人樹一会 山口病院	083-921-5088	駅通り2-10-7	×	○	医	○	○	○	○	○	×	○	○	○	○
山口市	2320	医療法人社団曙会佐々木医院メディカルプラザ 健診センター	083-923-8813	泉都町9-13	○	○	医	○	○	○	○	○	○	○	○	○	○
山口市	2710	医療法人社団向陽会 阿知須同仁病院	0836-65-5778	阿知須4241-4	×	○	×	○	○	×	×	×	×	○	○	○	○
山口市	6774	医療法人清仁会 林病院	083-972-1157	小郡下郷751-4	○	○	医	○	○	○	○	○	×	○	○	○	○
山口市	8963	社会福祉法人青藍会ハートクリニック南山口	083-988-3333	深溝803-1	×	○	×	×	×	×	×	×	×	○	×	○	×
山口市	8966	医療法人社団青藍会あんの循環器・総合クリニック	083-902-6128	吉敷中東1-1-1	×	○	×	×	×	×	×	×	×	○	○	○	○
防府市	2315	一般財団法人防府消化器病センター	0835-25-8708	駅南町14-33	○	○	×	×	×	×	○	×	○	×	○	×	○
下松市	1293	社会医療法人同仁会 周南記念病院	0833-45-3030	生野屋南1-10-1	○	×	医	○	×	×	○	○	○	○	○	○	○
柳井市	2287	山口県厚生農業協同組合連合会周東総合病院	0820-22-3456	古開作1000-1	○	○	医	○	○	×	×	×	×	○	×	○	×
周南市	6691	医療法人仁徳会 周南病院	0834-21-0357	御幸通2-8	○	○	医	×	○	○	○	○	○	○	○	○	○

## 徳島県

徳島市	1317	医療法人医仁会徳島検診クリニック	088-632-9111	南矢三町1-7-58	○	○	医	○	○	○	○	○	○	○	○	○	○
徳島市	1323	医療法人古川会こかわ医院	088-622-2125	寺島本町西1-15	○	○	×	×	×	×	×	○	○	○	○	○	○
徳島市	1324	医療法人小浜内科徳島クリニック	088-653-6487	昭和町1-16	○	○	医	○	○	○	○	○	○	○	○	○	○
徳島市	1326	医療法人平成博愛会徳島平成病院	088-623-8624	伊賀町3-19-2	○	○	医	○	○	○	○	○	○	○	○	○	○
徳島市	2378	なぎさ会沖の洲病院併設健診センター	088-622-7112	城東町1-8-8	○	○	医	○	○	×	○	○	○	○	○	○	○
徳島市	2380	医療法人 三成会 水の都記念病院	088-632-9299	北島田町1-46-11	○	○	×	○	×	×	×	×	○	○	○	○	○
徳島市	2382	医療法人いちえ会 伊月健診クリニック	088-653-2315	東船場町1-8	○	○	医	○	○	○	○	○	○	○	○	○	○
徳島市	2620	医療法人 明和会 たまき青空病院	088-643-2588	国府町早淵字北カシヤ56-1	○	○	医	○	○	○	○	○	○	○	○	○	○

# 健診機関リスト

○…実施可能  
×…実施不可

※…実施可能  
(条件付)

医…医師採取  
自…自己採取

※受診する健診コースにより、オプション検査で「○」と表示されていても受診出来ない場合があります。  
※予約の際は必ず「代行機関は(株)イーウェルです」とお伝えください。  
※健診機関へご予約後、(株)イーウェルへ受診券発行依頼を行ってください。

## 徳島県

市区町村	健診機関CD	健診機関名称	電話番号	住所	健診コース		オプション検査										
					特定健診	一般A1	子宮細胞診	マンモ	乳房エコー	ABC検査	胃部X線	腹部エコー	便潜血	PSA	骨密度		
徳島市	5951	医療法人高川会虹の橋病院	088-633-5886	中島田町3-60-1	○	○	医	○	○	×	○	○	○	○	○	○	○
鳴門市	1329	地方独立行政法人徳島県鳴門病院	088-683-0123	撫養町黒崎小谷32	○	○	医	○	○	×	×	○	×	○	○	○	○
美馬市	6073	社会医療法人芳越会ホウエツ病院	0883-52-1095	脇町大字猪尻字八幡神社下南130-3	×	○	医	×	×	×	○	×	×	○	○	○	○
新居町	9174	医療法人明和会藍住たまき青空クリニック	088-678-7727	住吉字千鳥ヶ浜110-5	○	○	×	○	○	○	×	○	○	○	○	○	○
美波町	9525	つるぎ町立半田病院	0883-68-8145	半田字中藪234-1	○	×	医	○	×	○	×	×	×	○	○	×	×

## 香川県

高松市	1345	公益財団法人香川県予防医学協会	087-868-5555	伏石町2129-2	○	○	医	○	※	×	○	○	○	○	○	○	○
高松市	2367	医療法人社団如水会オリーブ高松メディカルクリニック	087-839-9630	観光町649-8	○	○	医	○	○	○	○	○	○	○	○	○	○
高松市	2368	医療法人社団雙和会クワヤ病院	087-851-5208	塩屋町1-4	○	○	医	○	×	×	○	○	○	○	○	○	○
高松市	2370	一般財団法人三宅医学研究所セントラルパーククリニック	087-863-4560	番町1-10-16	○	○	医	○	×	○	○	○	○	○	○	○	○
高松市	5953	香川県立中央病院	087-802-1170	朝日町1-2-1	×	○	医	※	○	×	○	×	×	○	×	○	×
高松市	6912	香川医療生活協同組合 高松協同病院	087-833-2330	木太町4664	○	○	×	×	×	×	×	×	○	○	○	○	○
高松市	7113	医療法人社団なつめ会美術館診療所	087-813-2269	香西東町433-1	○	○	医	○	○	○	○	○	○	○	○	○	○
高松市	8795	医療法人社団愛和会あさひクリニック	087-831-0280	観光町538-2	○	○	医	×	×	×	×	×	×	○	○	○	○
高松市	8971	医療法人ウェルネスサポート高松紺屋町クリニック	087-802-5880	紺屋町5-3アルファリビング 高松紺屋町1F・2F	○	○	医	○	○	○	○	○	○	○	○	○	○
高松市	9149	丸亀町クリニック	087-802-6360	丸亀町1-1丸亀町吉番街西館3F	○	○	医	○	○	○	○	○	○	○	○	○	○
丸亀市	9534	一般社団法人瀬戸健康管理研究所総合健診クリニック	0877-24-8300	津森町219	○	○	医	○	○	○	○	○	○	○	○	○	○
坂出市	1346	香川成人医学研究所 ウェルチェックセンター	0120-50-2311	横津町3-2-31	○	○	医	○	○	○	○	○	○	○	○	○	○
坂出市	6295	医療法人社団昭龍会国重まこと医院	0877-46-5501	笠指町4-28	○	○	×	×	○	○	○	○	○	○	○	○	○
善通寺市	6336	医療法人社団純心会 善通寺前田病院	0877-63-3131	中村町894-1	○	×	×	×	×	×	×	×	×	×	×	×	×
観音寺町	5958	医療法人社団清仁会 宇多津病院	0877-56-7777	浜五番丁66-1	○	○	×	×	×	×	×	○	○	○	○	○	○

## 愛媛県

松山市	1354	医療法人 菅井内科	089-931-3163	一番町3-3-3	○	○	医	○	○	○	○	○	○	○	○	○	○
松山市	1355	医療法人財団仁清会野本記念病院	089-943-0151	三番町5-12-1	○	○	×	×	×	×	○	○	○	○	○	○	○
松山市	1362	医療法人順風会 順風会 健診センター	089-915-0002	高砂町2-3-1	○	○	医	○	○	○	○	○	○	○	○	○	○
松山市	1365	愛媛生協病院	089-976-7201	来住町1091-1	○	○	医	○	○	○	○	○	○	○	○	○	○
松山市	2399	社会医療法人仁友会南松山病院	089-941-8255	朝生田町1-3-10	○	○	×	×	×	×	○	○	○	○	○	○	○
松山市	2402	医療法人社団慈生会 松山城東病院	089-934-2502	松末2-19-36	○	×	医	○	×	○	○	○	○	○	○	○	○
松山市	2506	医療法人松原会松山第一病院	089-924-6877	久万ノ台282-2	○	○	医	○	×	×	○	○	○	○	○	○	○
松山市	6207	うめもとクリニック	089-976-1277	南梅本町 甲1271	○	○	×	×	×	○	×	○	○	○	○	○	○
今治市	1374	医療法人平成会 山内病院	0898-32-3000	片山3-1-40	○	○	医	×	○	○	○	○	○	○	○	○	○
今治市	1382	社会福祉法人恩賜財団済生会 今治病院	0898-47-6034	喜田村7-1-6	○	○	医	○	○	○	○	○	○	○	○	○	○
今治市	2395	医療法人慈風会白石医院	0898-32-4135	松本町1-5-9	○	○	×	×	×	×	×	×	×	×	×	×	×
新居浜市	1370	独立行政法人労働者健康安全機構愛媛労災病院	0897-33-6191	南小松原町13-27	○	○	医	○	○	×	○	○	○	○	○	○	×
新居浜市	6247	愛媛医療生活協同組合 新居浜協立病院	0897-37-2333	若水町1-7-45	○	○	×	×	○	○	○	○	○	○	○	○	○
西条市	1372	社会福祉法人恩賜財団済生会西条病院	0897-55-5121	朔日市269-1	○	○	医	○	○	×	○	○	○	×	○	○	○
西条市	2396	医療法人専心会西条市立周桑病院	0898-64-2630	壬生川131	○	○	医	○	○	○	○	○	○	○	○	○	○
大洲市	1376	医療法人恕風会大洲記念病院	0893-25-2022	徳森1512-1	○	○	医	×	×	×	○	○	○	○	○	○	○
四国中央市	2387	社会医療法人石川記念会HITO病院	0896-58-8300	上分町788-1	×	○	医	○	○	×	×	×	×	×	×	×	×

・記載内容は2026年2月時点の情報となります。今後、健診機関により掲載されている内容が変更となる場合があります。  
・最新の健診機関情報は健診のご案内に記載のWEBサイトでご確認いただけます。  
・受診可否やその他受診に関する内容でご不明な点はご予約の際に直接健診機関にお問合せください。

徳島県

香川県

愛媛県

# 健診機関リスト

○…実施可能  
×…実施不可

※…実施可能  
(条件付)

医…医師採取  
自…自己採取

※受診する健診コースにより、オプション検査で「○」と表示されていても受診出来ない場合があります。  
※予約の際は必ず「代行機関は(株)イーウェルです」とお伝えください。  
※健診機関へご予約後、(株)イーウェルへ受診券発行依頼を行ってください。

## 高知県

市区町村	健診機関CD	健診機関名称	電話番号	住所	健診コース		オプション検査										
					特定健診	一般A1	子宮細胞診	マンモ	乳房エコー	ABC検査	胃部X線	腹部エコー	便潜血	PSA	骨密度		
高知市	2460	独立行政法人地域医療機能推進機構 高知西病院	088-843-8220	神田317-12	○	○	医	○	○	○	○	○	○	○	○	○	○
高知市	2716	クリニックグリーンハウス	088-871-2529	上町1-7-1	○	○	医	○	○	○	○	○	○	○	○	○	○
四万十市	2374	医療法人森下会 森下病院 健診部	0880-34-3370	中村一条通2-44	○	○	医	×	×	×	○	○	○	○	○	○	○
香南市	5972	野市中央病院	0887-55-1101	野市町東野555-18	○	○	×	×	×	×	×	○	○	○	○	○	○

## 福岡県

北九州市門司区	2417	社会医療法人財団池友会 新小文字病院	093-391-8005	大里新町2-5	○	○	医	○	○	×	○	○	○	○	○	○	○
北九州市戸畑区	2428	社会医療法人共愛会戸畑共立病院健診センター	093-871-6025	小芝2-5-1	○	○	医	○	○	○	○	○	○	○	○	○	○
北九州市小倉北区	1395	医療法人北愛会合馬内科クリニック	093-521-1053	鍛冶町2-2-22	○	○	×	×	×	×	×	○	○	○	○	○	×
北九州市小倉北区	2419	健和会 大手町病院	093-592-5515	大手町13-1	○	○	医	○	○	○	×	○	○	○	○	○	○
北九州市小倉北区	2832	一般財団法人西日本産業衛生会 北九州健診診療所	093-561-0030	室町3-1-2	○	○	医	○	○	○	○	○	○	○	○	○	○
北九州市八幡東区	1398	一般財団法人九州健康総合センター	093-672-6050	平野1-11-1	○	○	医	○	○	○	○	○	○	○	○	○	○
北九州市八幡東区	2423	一般財団法人西日本産業衛生会北九州産業衛生診療所 八幡健診プラザ	093-671-8100	東田1-4-8	○	○	医	○	○	○	○	○	○	○	○	○	○
北九州市八幡西区	7390	医療法人さんかろクリニック健診センター	093-645-1315	菅原町2-13	○	○	医	○	○	○	○	○	○	○	○	○	○
福岡市東区	1431	貝塚病院	092-632-2231	箱崎7-7-27	×	○	医	○	※	×	×	×	×	×	×	×	×
福岡市東区	9355	医療法人相生会福岡みらい病院	092-662-3535	香椎照葉3-5-1	○	○	医	○	×	○	○	○	○	○	○	○	○
福岡市博多区	1421	一般財団法人西日本産業衛生会福岡健診診療所	092-471-1165	博多駅前2-20-1大博多ビル6F	○	○	医	○	○	○	○	○	○	○	○	○	○
福岡市博多区	1422	一般財団法人日本予防医学協会附属診療所ウェルビーイング博多	092-472-0222	博多駅前3-19-5博多石川ビル2F	○	○	医	○	○	○	○	○	○	○	○	○	○
福岡市博多区	1425	医療法人平井クリニック	092-474-4733	住吉5-12-20	○	○	自	×	×	○	○	○	○	○	○	○	○
福岡市博多区	1427	一般財団法人医療情報健康財団健康財団クリニック	092-272-2398	上川端町14-30-201 皇月ビル冷泉公園	○	○	医	○	○	○	○	○	○	○	○	○	○
福岡市博多区	1429	医療法人 原三信病院	092-291-3132	大博町1-8	○	○	医	○	○	○	○	○	○	○	○	○	○
福岡市博多区	5979	医療法人親愛ステーションクリニック	092-441-5446	博多駅中央街1-1デイトスアネックス3F	○	○	医	○	○	○	○	○	○	○	○	○	○
福岡市博多区	6230	医療法人 博多駅東クリニック	092-473-9177	博多駅東1-13-9いちご博多駅東ビル2F	○	○	医	○	○	○	○	○	○	○	○	○	○
福岡市博多区	6356	博多駅前はまだ内科・内視鏡クリニック	092-414-6813	博多駅前2-2-1福岡センタービル5F	○	○	医	×	○	○	○	○	○	○	○	○	○
福岡市博多区	7527	医療法人牟田内科クリニック	092-281-7113	上呉服町10-1博多三井ビル地階	○	○	医	○	○	○	○	○	○	○	○	○	○
福岡市博多区	8282	公益財団法人パブリックヘルスリサーチセンター附属健康増進センター福岡診療所	092-585-5785	那珂6-25-15	×	○	自	×	○	○	○	○	×	○	○	×	×
福岡市博多区	8803	医療法人福岡桜十字 桜十字博多駅健診クリニック	092-791-1125	博多駅中央街8-1JRJP博多ビル8F	○	○	医	○	○	○	○	○	○	○	○	○	○
福岡市博多区	8933	医療法人雄心会ふくおか胃腸クリニック	092-272-1711	上呉服町10-10呉服町ビジネスセンター2F	○	○	×	×	×	×	×	○	○	○	○	○	×
福岡市博多区	9567	博多健診内視鏡クリニック	092-402-3570	冷泉町5-13LYFARTビル4F	○	○	医	○	○	○	○	○	○	○	○	○	○
福岡市中央区	1423	医療法人親愛天神クリニック	092-721-3583	天神2-12-1天神ビル3F	○	○	医	○	○	○	○	○	○	○	○	○	○
福岡市中央区	1656	社会医療法人雪の聖母会 聖マリア福岡健診センター	092-726-2111	天神4-1-32メットライフ天神リバーフロントビル	○	○	医	○	○	○	○	○	○	○	○	○	○
福岡市中央区	5980	麻生クリニック	092-737-8778	天神1-1-1アクロス福岡ビル4F	○	○	医	×	○	○	○	○	○	○	○	○	×
福岡市中央区	5981	あやすぎビルクリニック	092-732-8873	天神1-15-6綾杉ビル7F	○	○	×	×	○	○	○	○	○	○	○	○	○
福岡市中央区	6109	社会医療法人大成会 福岡記念PET・健診センター	092-739-0110	今川2-16-16	○	○	医	○	○	×	○	○	○	○	○	○	○
福岡市中央区	6353	医療法人エイ・ジイ・アイ・エイチ 秋本病院	092-771-6361	警固1-8-3	○	○	×	○	○	×	○	○	○	○	○	○	○
福岡市中央区	6775	林内科クリニック	092-737-7277	天神2-3-2天神アイエスビル6F	×	○	医	×	○	×	○	○	×	○	○	○	○
福岡市中央区	6861	医療法人福岡桜十字桜十字福岡病院	092-791-1125	渡辺通3-5-11	○	○	医	○	○	○	○	○	○	○	○	○	○
福岡市中央区	8843	渡辺通り田上内科クリニック	092-751-7680	渡辺通4-1-36Bivi福岡1F	○	○	医	○	○	○	×	○	○	○	○	○	×
福岡市中央区	8873	医療法人社団広仁会広瀬病院	092-738-3039	渡辺通1-12-11	○	○	医	○	○	○	×	○	○	○	○	○	○
福岡市中央区	8899	公益財団法人福岡労働衛生研究所天神健診センター	092-526-1087	天神2-8-36天神NKビル2F	○	○	医	○	○	○	○	○	○	○	○	○	○
福岡市中央区	9413	公益財団法人ふくおか公衆衛生推進機構 ガーデンシティ健診プラザ	0800-300-7154	大名2-6-50福岡大名ガーデンシティ・タワー5F	○	○	医	○	○	○	○	○	○	○	○	○	○

# 健診機関リスト

○…実施可能 ※…実施可能(条件付) 医…医師採取 自…自己採取  
 ×…実施不可

※受診する健診コースにより、オプション検査で「○」と表示されていても受診出来ない場合があります。  
 ※予約の際は必ず「代行機関は(株)イーウェルです」とお伝えください。  
 ※健診機関へご予約後、(株)イーウェルへ受診券発行依頼を行ってください。

## 福岡県

市区町村	健診機関CD	健診機関名称	電話番号	住所	健診コース		オプション検査										
					特定健診	一般A1	子宮細胞診	マンモ	乳房エコー	ABC検査	胃部X線	腹部エコー	便潜血	PSA	骨密度		
福岡市中央区	9490	医療法人親愛ヘルスケアセンターディア天神新館	092-721-3583	天神2-13-7福岡平和ビル2F	○	○	医	○	○	○	○	○	○	○	○	○	○
福岡市中央区	9577	医療法人社団高邦会福岡中央病院	092-741-8452	薬院2-6-11	○	○	医	○	○	×	○	×	×	○	○	○	○
福岡市南区	1440	公益財団法人福岡労働衛生研究所 労働研健診センター	092-526-1087	那の川1-11-27	○	○	医	○	○	○	○	○	○	○	○	○	○
福岡市南区	2492	福岡赤十字病院	092-534-8430	大楠3-1-1	○	○	医	○	○	×	○	○	○	○	○	○	×
福岡市南区	7021	社会医療法人喜悦会 那珂川病院	0120-777-344	向新町2-17-17	○	○	医	○	○	○	○	○	○	○	○	○	○
福岡市城南区	6197	医療法人順和 長尾病院	092-541-2035	樋井川3-47-1	○	○	×	×	×	○	○	○	○	○	○	○	○
福岡市早良区	1410	福岡山王病院 予防医学センター	092-832-1159	百道浜3-6-45	○	○	医	○	○	×	○	×	×	○	○	×	○
福岡市早良区	1436	医療法人社団誠和会牟田病院	092-836-5558	干隈3-9-1	×	○	医	×	×	○	○	○	×	○	○	○	○
大牟田市	1461	医療法人悠久会 大牟田共立病院	0944-53-5461	明治町3-7-5	○	○	医	○	○	×	○	○	○	○	○	○	○
大牟田市	5989	社会福祉法人恩賜財団済生会支部 福岡県済生会 大牟田病院	0944-53-2626	大字田隈810	○	○	医	○	※	×	○	○	○	○	○	○	○
大牟田市	6120	医療法人静光園白川病院	0944-88-9905	上白川町1-146	○	○	医	○	○	○	○	○	○	○	○	○	○
大牟田市	9048	一般社団法人福岡県社会保険医療協会社会保険大牟田天領病院健診センター	0944-53-6220	天領町1-100	×	○	医	○	○	×	○	○	×	○	○	×	○
久留米市	1454	独立行政法人 地域医療機能推進機構 久留米総合病院	0942-48-1011	柳原町21	○	○	医	○	○	○	○	○	○	○	○	○	○
久留米市	1457	社会医療法人天神会新古賀クリニック	0570-05-2485	天神町106-1	○	○	医	○	○	○	○	○	○	○	○	○	○
久留米市	2432	医療法人楠病院	0942-35-2725	日吉町115	○	○	×	×	○	×	○	○	○	○	○	○	○
久留米市	2433	社会医療法人雪の聖母会聖マリアヘルスケアセンター	0942-36-0721	津福本町448-5	○	○	医	○	○	○	○	○	○	○	○	○	○
久留米市	2437	医療法人聖峰会 田主丸中央病院 地域保健センター	0943-72-2727	田主丸町益生田892サンライズ	×	○	医	○	○	×	○	○	×	○	○	○	○
久留米市	8499	医療法人日新会久留米記念病院	0942-45-1811	東合川8-8-22	○	○	×	×	×	○	○	○	○	○	○	○	×
直方市	7953	医療法人健明会 青見胃腸・内視鏡内科クリニック	0949-22-2600	大字上新入2490-7	○	○	×	×	×	×	×	○	○	○	○	○	○
飯塚市	7602	社会福祉法人恩賜財団済生会支部福岡県済生会飯塚嘉徳病院	0948-43-8675	太郎丸265	×	○	医	○	○	×	○	○	×	○	○	○	○
柳川市	7591	医療法人清和会長田病院	0944-72-3863	下宮永町523-1	○	○	×	×	×	○	○	○	○	○	○	○	○
八女市	6406	医療法人柳育会新やなぎ健診クリニック	0943-23-6977	吉田134-1	○	○	医	○	×	×	○	○	○	○	○	○	×
筑後市	7340	地方独立行政法人 筑後市立病院	0942-53-7511	大字和泉917-1	○	○	医	○	×	○	○	○	○	○	○	○	○
大川市	1459	高木病院	0944-87-9490	酒見141-11	○	○	医	○	○	×	○	○	×	○	○	○	○
行橋市	2410	社会医療法人財団池友会 新行橋病院	0120-79-1092	道場寺1411	×	○	医	○	○	○	○	○	×	○	○	○	○
豊前市	2524	公益社団法人豊前築上医師会健康管理所	0979-82-2005	大字八屋1776-4	○	○	医	○	○	○	○	○	○	○	○	○	○
中間市	2412	医療法人秋桜会なかま病院	093-245-5501	通谷1-36-7	○	○	×	×	○	×	○	○	×	○	○	○	○
小郡市	6335	社会医療法人シマダ 嶋田病院	0942-72-2375	小郡217-1	○	○	医	○	○	×	○	○	○	○	○	○	○
筑紫野市	5993	二日市那珂川病院	092-923-2211	二日市中央3-6-12	×	○	×	×	×	×	×	×	○	×	○	×	○
筑紫野市	6364	医療法人燦宗会 どい内科クリニック	092-926-7415	光が丘4-5-3	○	○	×	×	×	×	×	×	×	×	×	×	×
春日市	1443	医療法人徳洲会 福岡徳洲会病院	092-573-6622	須玖北4-5	○	○	医	○	○	×	○	○	○	○	○	○	○
春日市	6194	医療法人春成会 樋口病院	092-572-0343	紅葉ヶ丘東1-86	○	○	×	×	×	×	○	○	○	○	○	○	○
大野城市	5995	医療法人芙蓉会筑紫南ヶ丘病院	092-595-0595	大字牛頭1034-5	○	○	×	×	×	○	×	○	○	○	○	○	×
宗像市	1419	宗像医師会病院 健診センター	0940-37-0007	田熊5-5-3	○	○	医	○	※	○	○	×	○	○	○	○	×
宗像市	2430	医療法人光洋会赤間病院	0940-32-2339	石丸1-6-7	×	○	×	×	×	×	○	×	×	○	○	○	○
宮若市	2444	医療法人相生会 宮田病院	0949-32-3006	本城1636	○	○	医	○	○	○	○	○	○	○	○	○	○
朝倉市	2440	医療法人社団俊聖会 甘木中央病院	0946-22-5550	甘木667	○	○	×	×	×	○	○	○	○	○	○	○	○
みやま市	8979	社会医療法人弘恵会ヨコクラ病院	0944-22-5811	高田町濃施480-2	○	×	×	○	×	×	○	○	○	○	○	○	○
糸島市	2458	糸島医師会病院	092-322-3677	浦志532-1	○	○	医	○	○	○	○	○	○	○	○	○	○
糸島市	6205	医療法人藤沢内科クリニック	092-323-0081	荻浦3-7-22	○	○	医	×	○	○	×	○	○	○	○	○	○

福岡県

・記載内容は2026年2月時点の情報となります。今後、健診機関により掲載されている内容が変更となる場合があります。  
 ・最新の健診機関情報は健診のご案内に記載のWEBサイトでご確認いただけます。  
 ・受診可否やその他受診に関する内容でご不明な点はご予約の際に直接健診機関にお問合せください。

# 健診機関リスト

○…実施可能  
×…実施不可

※…実施可能  
(条件付)

医…医師採取  
自…自己採取

※受診する健診コースにより、オプション検査で「○」と表示されていても受診出来ない場合があります。  
※予約の際は必ず「代行機関は(株)イーウェルです」とお伝えください。  
※健診機関へご予約後、(株)イーウェルへ受診券発行依頼を行ってください。

## 福岡県

市区町村	健診機関CD	健診機関名称	電話番号	住所	健診コース		オプション検査										
					特定健診	一般A1	子宮細胞診	マンモ	乳房エコー	ABC検査	胃部X線	腹部エコー	便潜血	PSA	骨密度		
那珂川市	9354	社会医療法人喜悦会ちくし那珂川病院	0120-555-914	仲2-8-1	○	○	医	○	○	○	○	○	○	○	○	○	○
糟屋郡篠栗町	2507	医療法人井上会 篠栗病院	092-947-0712	田中1-10-1	○	○	×	○	○	○	○	○	○	○	○	○	○
糟屋郡須恵町	1415	正信会 水戸病院	092-935-3799	大字旅石115-483	○	○	医	×	×	○	○	○	○	○	○	○	○
糟屋郡粕屋町	2408	社会医療法人青洲会 福岡青洲会病院	0120-121-285	長者原西4-11-8青洲会総合健康センター1F	○	○	医	○	○	○	○	○	○	○	○	○	○
遠賀郡芦屋町	9602	地方独立行政法人芦屋中央病院	093-222-2932	山鹿283-7	○	○	医	○	○	○	○	○	○	○	○	○	○
遠賀郡水巻町	1403	社会医療法人財団池友会 福岡新水巻病院	0120-70-2252	立屋敷1-2-1	○	○	医	○	○	○	○	○	○	○	○	○	○
京都郡苅田町	5997	社会医療法人陽明会御所病院	0930-25-3213	新津1400	○	○	医	○	○	○	○	○	○	○	○	○	○

## 佐賀県

佐賀市	1481	公益財団法人佐賀県健康づくり財団佐賀県健診・検査センター	0952-37-3313	水ヶ江1-12-10佐賀メディカルセンタービル内	○	○	医	○	○	○	○	○	○	○	○	○	○
佐賀市	2447	医療法人社団紅葉会もろどみ中央病院	0952-47-3255	諸富町大字諸富津230-2	○	×	×	×	×	×	×	×	×	×	○	×	×
佐賀市	2545	医療法人社団敬愛会健診センター佐賀	0952-20-5511	高木瀬町大字長瀬1167-2	○	○	医	○	×	○	○	○	○	○	○	○	○
佐賀市	9364	医療法人同愛会サンテ溝上病院	0952-24-5251	大財1-6-60	○	○	医	○	○	○	○	○	○	○	○	○	○
唐津市	2449	唐津東松浦医師会医療センター	0955-75-5172	千代田町2566-11唐津地域総合保健医療センター	○	○	医	○	○	○	○	○	○	○	○	○	○
鳥栖市	1474	医療法人社団如水会 今村病院	0942-84-1238	森木町1523-6	○	○	医	○	○	○	○	○	○	○	○	○	○
鳥栖市	2436	医療法人清明会 やよいがおか鹿毛病院	0942-87-3155	弥生が丘2-143	○	○	医	○	○	○	○	○	○	○	○	○	○
伊万里市	8828	医療法人光仁会西田病院	0955-28-1111	山代町桶久890-2	○	○	医	○	○	×	○	○	○	○	○	○	○
鹿島市	2609	社会医療法人祐愛会織田病院	0954-63-3332	大字高津原4306	○	○	医	○	※	×	○	○	○	○	○	○	○
小城市	2461	医療法人口コメディカル江口病院	0952-73-5020	三日月町金田1178-1	○	○	医	○	×	×	○	○	○	○	○	○	○

## 長崎県

長崎市	1494	医療法人光晴会病院	095-857-3649	葉山1-3-12	○	○	医	○	○	○	×	○	○	○	○	○	○
長崎市	1650	社会福祉法人十善会 十善会病院	095-801-2664	淵町20-5	○	○	医	○	○	○	○	○	○	○	○	○	○
長崎市	2722	社会医療法人春回会春回会クリニック健診センター	0570-003-700	目覚町7-2HCS長崎ビル6F	○	○	医	○	○	○	○	○	○	○	○	○	○
長崎市	6689	医療法人福田ゆたか外科医院	095-843-7701	浜口町3-5	○	○	医	○	○	○	×	○	○	○	○	○	○
長崎市	6723	医療法人緑風会 みどりクリニック	095-842-5430	城栄町32-20	○	○	×	○	○	×	×	○	○	○	×	○	○
長崎市	7594	社会医療法人長崎記念病院	095-871-1515	深堀町1-11-54	○	○	×	○	○	×	○	○	○	○	○	○	○
長崎市	8858	社会福祉法人恩賜財団済生会支部済生会長崎病院	095-820-8050	片淵2-5-1	○	○	医	○	×	○	○	○	○	○	○	○	○
島原市	6294	医療法人済家会 柴田長庚堂病院	0957-64-1111	中堀町68	×	○	×	×	×	○	×	×	○	○	○	○	○
諫早市	1499	宮崎総合健診センター	0957-25-6000	久山台9-10	○	○	医	○	○	×	○	○	○	○	○	○	○
諫早市	1500	諫早総合病院	0957-22-6717	永昌東町24-1	○	○	医	○	×	×	○	○	×	○	○	○	○
諫早市	2470	日本赤十字社 長崎原爆諫早病院	0957-27-2127	多良見町化屋986-2	○	○	医	○	○	×	○	○	○	○	○	○	○
平戸市	2445	社会医療法人青洲会 青洲会病院	0950-57-2155	田平町山内免612-4	○	○	×	×	×	×	○	○	○	○	○	○	○
平戸市	7414	医療法人裕光会谷川病院	0950-57-0045	田平町山内免400	○	○	×	×	×	○	○	×	○	○	○	○	○
西彼杵郡杵町	2725	医療法人徳洲会 長崎北徳洲会病院	095-813-5820	北陽台1-5-1	○	○	医	○	○	○	○	○	○	○	○	○	○
西彼杵郡杵町	6012	光善会 長崎百合野病院 健診センター	095-882-2550	浜田郷38-2時津中央クリニックビル2F	○	○	医	○	×	×	○	○	○	○	○	○	○

## 熊本県

熊本市中央区	1514	医療法人杉村会 杉村病院	070-5270-7473	本荘3-7-18	○	○	医	○	×	○	○	○	○	×	○	○	×
熊本市中央区	1515	熊本市医師会 ヘルスケアセンター	096-366-2711	本荘5-15-12	○	○	医	○	○	×	○	○	○	×	○	○	○
熊本市中央区	2482	表参道吉田病院	096-343-6167	北千反畑町2-5	○	○	医	○	○	○	○	○	○	○	○	○	○
熊本市中央区	2487	医療法人祐基会 帯山中央病院	096-382-6111	帯山4-5-18	○	○	×	×	×	○	○	○	○	○	○	○	○
熊本市中央区	6694	メディムッセ桜十字クリニック桜十字予防医療センター	0570-550-182	平成3-23-30サンリブシティくまなん3F	○	○	医	○	○	○	○	○	○	○	○	○	○

# 健診機関リスト

○…実施可能    \*…実施可能(条件付)    医…医師採取  
 ×…実施不可    †…自己採取

※受診する健診コースにより、オプション検査で「○」と表示されていても受診出来ない場合があります。  
 ※予約の際は必ず「代行機関は(株)イーウェルです」とお伝えください。  
 ※健診機関へご予約後、(株)イーウェルへ受診券発行依頼を行ってください。

## 熊本県

市区町村	健診機関CD	健診機関名称	電話番号	住所	健診コース		オプション検査										
					特定健診	一般A1	子宮細胞診	マンモ	乳房エコー	ABC検査	胃部X線	腹部エコー	便潜血	PSA	骨密度		
熊本市中央区	7534	医療法人瑞恭会石原伊牟田内科	096-383-3448	水前寺2-19-8	○	○	×	×	×	×	○	○	○	○	○	○	○
熊本市東区	1524	公益財団法人熊本県総合保健センター	096-365-2323	東町4-11-1	×	○	医	○	○	×	○	○	×	○	○	○	○
熊本市東区	9218	医療法人財団聖十字会西日本病院	096-380-0540	八反田3-20-1	×	○	医	○	○	○	×	○	×	○	○	○	○
熊本市北区	1521	医療法人室原会 菊南病院	096-344-1880	鶴羽田3-1-53	○	○	医	×	○	○	○	○	○	○	○	○	○
熊本市北区	9522	医療法人田中会武蔵ヶ丘病院	096-342-5470	楠7-15-1	○	×	×	×	×	×	×	×	×	×	○	×	×
八代市	7099	医療法人熊本桜十字 桜十字八代リハビリテーション病院	0965-32-2777	本町2-4-33	○	○	×	×	×	○	○	○	○	○	○	○	×
水俣市	2499	国保水俣市立総合医療センター	0966-63-2101	天神町1-2-1	○	○	医	○	○	×	○	○	○	○	○	○	○
玉名市	6018	地方独立行政法人くまもと県北病院健康管理センター	0968-73-6135	玉名550	×	○	医	○	×	○	×	○	×	○	○	○	○
山鹿市	1517	医療法人春水会山鹿中央病院	0968-41-7444	山鹿1000	○	○	医	×	○	×	○	○	○	○	○	○	○
山鹿市	1518	三森循環器科・呼吸器科病院	0968-42-1234	大橋通1204	○	○	×	×	×	×	×	○	○	○	○	○	○
天草市	2504	独立行政法人地域医療機能推進機構 天草中央総合病院	0969-22-0077	東町101	○	○	医	○	○	×	○	○	○	○	○	○	○
阿蘇郡阿蘇町	1541	医療法人社団順幸会阿蘇立野病院	0967-68-0891	立野185-1	○	○	×	×	×	×	○	○	○	○	○	○	○
球磨郡球磨村	2498	球磨郡公立多良木病院企業団総合健診センター「コスモ」	0966-42-2410	大字多良木4210	○	×	医	○	○	×	×	×	×	×	×	×	×

## 大分県

大分市	1545	一般財団法人西日本産業衛生会大分労働衛生管理センター	097-552-7788	高城南町11-7	○	○	医	○	○	○	○	○	○	○	○	○	○
大分市	1547	おおいた健診センター	097-569-2211	大字宮崎1415	○	○	医	○	○	×	○	○	○	○	○	○	○
大分市	2516	医療法人畏敬会 府内健診センター	097-513-5339	府内町1-3-23	○	○	医	○	○	○	○	○	○	○	○	○	○
大分市	2519	医療法人畏敬会 井野辺病院	097-586-5522	大字中尾字平255	○	○	医	×	○	○	×	○	○	○	○	○	○
大分市	6020	医療法人仁真会 真央クリニック	097-553-1818	小池原1167-1	○	○	×	×	×	×	×	×	○	○	○	○	○
大分市	6708	大分県医療生活協同組合 大分健生病院	097-558-5184	古ヶ鶴1-1-15	○	○	×	×	×	○	○	○	×	○	○	○	○
大分市	6724	公益財団法人大分県地域保健支援センター	097-532-2167	大字駄原2892-1 大分県地域保健支援センター	○	○	医	○	○	○	○	○	○	○	○	○	○
大分市	8890	三愛総合健診センター	097-542-6733	市1213	○	○	医	○	○	○	○	○	○	○	○	○	○
別府市	1550	一般財団法人大分健康管理協会 大分総合健診センター	0977-66-4113	北石垣深町851	○	○	医	○	○	○	○	○	○	○	○	○	○
別府市	7059	医療法人恵愛会中村病院	0977-23-3121	秋葉町8-24	○	○	×	×	×	○	○	○	○	○	○	○	○
別府市	9431	別府市医師会地域保健センター	0977-23-2279	西野口町15-33	○	○	医	○	○	○	○	○	○	○	○	○	○
中津市	1549	中津市医師会総合健診センター	0979-23-6540	永添2110-8	○	○	医	○	○	○	○	○	○	○	○	○	○
佐伯市	1553	医療法人慈恵会 西田病院	0972-22-0180	鶴岡西町2-266	×	○	医	○	○	×	○	○	×	○	○	○	○
佐伯市	2511	独立行政法人地域医療機能推進機構 南海医療センター	0972-22-0548	常盤西町7-8	○	○	医	○	○	×	○	○	○	○	○	○	○
津久見市	6239	秋岡医院	0972-82-2617	徳浦本町7-3	○	○	×	×	×	○	×	○	○	○	○	○	○
杵築市	9258	杵築市立山香病院	0977-75-0498	山香町野原1612-1	○	×	医	○	○	○	○	○	○	○	○	○	○
宇佐市	2521	宇佐高田地域成人病検診センター	0978-37-2451	南宇佐635	○	○	医	○	○	○	○	○	○	○	○	○	○
豊後大野市	8568	社会医療法人帰巖会みえ病院	0974-24-0555	三重町赤嶺1250-1	○	○	×	○	○	×	×	○	○	○	○	○	○
玖珠郡玖珠町	6319	医療法人純和会 小中病院	0973-72-2167	塚脇123	○	×	×	×	×	×	×	×	×	×	×	×	×

## 宮崎県

宮崎市	1558	社会医療法人善仁会宮崎善仁会病院	0570-02-1599	新別府町江口950-1	○	○	×	×	×	○	×	×	×	×	×	×	×
宮崎市	1560	医療法人社団尚成会近間病院	0985-24-2418	山崎町965-6	○	○	医	※	※	○	×	○	○	○	○	○	○
宮崎市	1561	一般財団法人弘潤会 野崎病院	0985-54-8053	大字恒久5567	○	○	医	○	○	○	○	○	○	○	○	○	×
宮崎市	1563	宮崎市郡医師会病院 健診センター	0985-77-9108	有田1173	○	○	医	○	○	○	○	○	○	○	○	○	×
宮崎市	1564	独立行政法人地域医療機能推進機構 宮崎江南病院健康管理センター	0985-53-8928	大坪町西六月2196-1	○	○	医	○	○	○	○	○	○	○	○	○	○
宮崎市	6645	宮崎医療生活協同組合宮崎生協病院	0985-24-6566	大島町天神前1171	○	○	医	○	○	○	○	○	○	○	○	○	○

・記載内容は2026年2月時点の情報となります。今後、健診機関により掲載されている内容が変更となる場合があります。  
 ・最新の健診機関情報は健診のご案内に記載のWEBサイトでご確認いただけます。  
 ・受診可否やその他受診に関する内容でご不明な点はご予約の際に直接健診機関にお問合せください。

熊本県  
大分県  
宮崎県

# 健診機関リスト

○…実施可能  
×…実施不可  
※…実施可能(条件付)  
医…医師採取  
自…自己採取

※受診する健診コースにより、オプション検査で「○」と表示されていても受診出来ない場合があります。  
※予約の際は必ず「代行機関は(株)イーウェルです」とお伝えください。  
※健診機関へご予約後、(株)イーウェルへ受診券発行依頼を行ってください。

## 宮崎県

市区町村	健診機関CD	健診機関名称	電話番号	住所	健診コース		オプション検査									
					特定健診	一般A1	子宮細胞診	マンモ	乳房エコー	ABC検査	胃部X線	腹部エコー	便潜血	PSA	骨密度	
宮崎市	6696	医療法人社団しののめ かんべ胃腸科内科	0985-25-2567	橋通東4-3-21	○	○	×	×	×	×	×	×	○	○	○	×
宮崎市	8400	一般社団法人藤元メディカルシステム藤元総合病院付属予防医療クリニック	0985-53-1101	北川内町乱橋3584-1	○	○	医	○	○	○	○	×	○	○	○	○
都城市	7030	医療法人社団健成会 原田医院	0986-26-3330	郡元町3245	○	×	×	×	○	○	○	○	○	○	○	○
延岡市	9487	公益財団法人福岡労働衛生研究所延岡健診センター	0982-29-4302	菱宕町2-1-5センコービル5F	○	○	医	○	○	○	○	○	○	○	○	○
日南市	9488	医療法人春光会春光会記念病院	0987-22-2324	星倉4600-1	×	○	×	×	○	○	○	○	×	○	○	○
児湯郡高鍋町	2532	医療法人宏仁会海老原総合病院	0983-23-1111	上江207	○	○	×	×	×	○	○	○	○	○	○	○
児湯郡川南町	6333	医療法人社団聖山会 川南病院	0983-27-4111	大字川南18150-47	○	○	×	×	×	○	○	○	○	○	○	○

## 鹿児島県

鹿児島市	1572	鹿児島県民総合保健センター	099-220-2622	下伊敷3-1-7	○	○	医	○	○	○	○	○	○	○	○	○
鹿児島市	1585	公益社団法人鹿児島県労働基準協会ヘルスサポートセンター鹿児島	099-267-6292	東開町4-96	○	○	医	○	○	○	○	○	○	○	○	○
鹿児島市	1587	医療法人聖心会 かごしま高岡病院	099-226-4091	西千石町14-12	○	○	医	○	○	○	○	○	○	○	○	○
鹿児島市	2559	医療法人徳洲会 鹿児島徳洲会病院	099-814-7236	南栄5-10-51	○	×	×	×	×	×	×	×	×	×	×	×
鹿児島市	2560	鹿児島厚生連病院健康管理センター	099-256-1133	与次郎1-13-1	○	○	医	○	○	○	○	○	×	○	○	○
鹿児島市	2562	一般財団法人児玉報謝会新成病院	099-254-3332	与次郎1-2-11	○	×	×	×	×	×	×	×	×	×	×	×
鹿児島市	2565	医療法人隆成会 隆成会病院	099-257-1411	郡元2-11-20	○	○	×	×	×	○	○	○	○	○	○	○
鹿児島市	2573	医療法人尚愛会 小田原病院	099-223-7531	山之口町8-1	○	○	医	○	×	○	○	○	○	○	○	○
鹿児島市	6866	医療法人修放会放射線科田之畑クリニック	099-267-3700	東開町4-58	×	○	×	×	×	○	○	○	×	○	×	×
鹿児島市	8720	公益社団法人鹿児島共済会南風病院	099-223-1521	長田町14-3	○	○	医	○	○	×	×	○	○	○	○	○
鹿児島市	9469	社会福祉法人向陽会やまびこ医療福祉センター	099-238-2755	皆与志町1779	○	○	×	×	×	×	×	○	○	○	×	×
鹿屋市	1591	医療法人徳洲会大隅鹿屋病院	0994-40-1111	新川町6081-1	○	○	医	○	○	○	○	○	○	○	○	○
枕崎市	2570	社会医療法人聖医会サザン・リージョン病院	0993-72-1351	緑町220	○	○	×	○	○	×	○	○	○	○	○	○
阿久根市	9270	社会医療法人昴和会内山病院	0996-73-1551	高松町22	○	×	×	×	×	×	×	○	○	○	○	×
出水市	1600	孝徳会 楠元内科医院	0996-62-8600	平和町224	○	○	×	×	×	×	×	○	○	○	○	○
指宿市	7061	医療法人南星会 いぶすき内科	0993-23-3239	十町2321-1	○	×	×	×	×	○	×	×	×	×	×	×
霧島市	1602	鹿児島医療生活協同組合 国分生協病院	0995-45-4806	国分中央3-38-14	○	○	×	×	○	×	○	○	○	○	○	○
奄美市	1592	奄美医療生活協同組合 奄美中央病院	0997-52-6565	名瀬長浜町16-5	○	○	×	×	×	○	○	○	○	○	○	○
奄美市	6748	医療法人奎英会むかいクリニック	0997-55-1777	名瀬小浜町24-10	×	○	×	×	○	○	×	○	×	○	○	○
始良市	6037	医療法人健育会 たけうちクリニック	0995-64-5550	西餅田140	○	○	医	○	○	×	○	○	○	○	○	○
始良市	9293	医療法人玉昌会加治木温泉病院	0995-62-0001	加治木町木田4714	○	○	医	○	×	×	○	○	○	○	○	○
大島郡城辺町	6042	医療法人徳洲会 沖永良部徳洲会病院	0997-93-3000	瀬利覚2208	○	○	医	×	○	×	×	○	×	○	×	×

## 沖縄県

那覇市	1611	一般財団法人琉球生命済生会 琉生病院	098-885-5131	大道56	○	○	医	○	○	○	○	○	○	○	○	○
那覇市	6046	医療法人禄寿会小禄病院	098-857-8713	小禄547-1	○	○	×	×	×	○	×	×	×	○	×	×
那覇市	6340	地方独立行政法人那覇市立病院	098-884-5106	古島2-31-1	○	○	×	○	×	×	×	○	○	○	○	×
那覇市	9220	医療法人寿仁会沖縄セントラル病院	098-854-5541	与儀1-26-6	○	○	×	×	○	○	○	○	○	○	○	○
石垣市	6078	医療法人徳洲会石垣島徳洲会病院	0980-83-5507	大浜字南大浜446-1	○	○	医	○	○	×	×	○	○	○	○	×
浦添市	1608	社会医療法人仁愛会浦添総合病院健診センター	0570-010-986	伊祖3-42-15	○	○	医	○	○	×	×	×	○	○	○	○
浦添市	1609	医療法人八重瀬会同仁病院	098-876-2212	城間1-37-12	○	○	医	○	○	○	○	○	×	○	○	○
名護市	1616	北部地区医師会病院 健康管理センター	0980-52-0777	字宇茂佐1712-3	○	○	医	○	○	○	○	○	○	○	○	○
沖縄市	2554	社会医療法人敬愛会 中頭総合ちばなクリニック	098-939-5477	知花6-25-15コンサル知花	○	○	×	×	×	×	×	×	×	×	○	×

# 健診機関リスト

○…実施可能      \*…実施可能 (条件付)      医…医師採取  
 ×…実施不可      自…自己採取

※受診する健診コースにより、オプション検査で「○」と表示されていても受診出来ない場合があります。  
 ※予約の際は必ず「代行機関は(株)イーウェルです」とお伝えください。  
 ※健診機関へご予約後、(株)イーウェルへ受診券発行依頼を行ってください。

## 沖縄県

健診コース		オプション検査									
特定健診	一般A1	子宮細胞診	マンモ	乳房エコー	ABC検査	胃部X線	腹部エコー	便潜血	PSA	骨密度	
○	×	医	×	○	×	×	×	×	×	×	×
○	○	×	×	○	○	○	○	○	○	○	○
○	○	×	×	○	×	○	○	○	○	○	○
○	○	医	○	○	×	○	○	○	○	○	×
○	○	医	○	○	○	○	○	○	○	○	○
○	×	医	○	○	○	×	○	×	○	○	×
○	○	医	○	○	×	○	○	○	○	○	○
○	○	医	○	○	×	○	○	○	○	○	○

市区町村	健診機関CD	健診機関名称	電話番号	住所
沖縄市	7031	医療法人安心会愛聖クリニック	098-939-5114	高原5-15-11
沖縄市	7060	医療法人康陽会 仲宗根クリニック	098-933-8000	高原7-23-14
沖縄市	9009	沖縄医療生活協同組合中部協同病院	098-938-6160	美里1-31-15
宮古島市	2859	医療法人徳洲会宮古島徳洲会病院	0980-72-0002	平良字松原552-1
国頭郡金武町	8823	医療法人社団明日望アスボメディカルクリニック(旧:医療法人社団委秀会KIN放射線治療・健診クリニック)	098-968-4664	金武10897
中頭郡北谷町	1641	一般社団法人 中部地区医師会検診センター	098-936-8290	字宮城1-584
中頭郡中城村	2553	医療法人徳洲会 中部徳洲会病院	0570-00-1789	字比嘉801
島尻郡与那原町	6048	医療法人和の会 与那原中央病院	098-945-8101	与那原2905
島尻郡南風原町	1639	一般財団法人沖縄県健康づくり財団	098-889-6474	字宮平212

沖縄県

・記載内容は2026年2月時点の情報となります。今後、健診機関により掲載されている内容が変更となる場合があります。  
 ・最新の健診機関情報は健診のご案内に記載のWEBサイトでご確認いただけます。  
 ・受診可否やその他受診に関する内容でご不明な点はご予約の際に直接健診機関にお問合せください。

