

巡回健診



健康診断事務委託先／(株)イーウェル

お問合せ先

(株)イーウェル
健康サポートセンター



0570-057093

〈受付時間〉 9:30～17:30

〈休業日〉 日曜・祝日・12/29～1/4

上記番号がご利用いただけない場合は[050-3850-5752]をご利用ください。

※個人情報保護の観点から、健康診断を受診されるご本人様以外からのお問い合わせは受付しておりません。

健診概要

申込から受診までの流れ

巡回健診予約申込書



～2026年度巡回健診 オリジナル検査項目のご案内～

2026年度も自己負担で実施ができるオプション検査項目をご用意しております。

眼 眼底検査 2,500円 (税込)



採血無し・眼底機械で撮影

眼の奥の網膜を撮影することで緑内障や網膜剥離、眼底出血などの目の病気や動脈硬化の進み具合を調べます。

※一部実施できない会場があります。

動脈硬化 ロックス・インデックス検査 13,000円 (税込)



採血有・健診採血項目にて受診可

動脈硬化の進行から、将来の脳梗塞や心筋梗塞の発症までを予測できる検査です。

消化器系 腫瘍マーカー① (AFP・CEA・CA19-9) 4,950円 (税込)



採血有・健診採血項目にて受診可

AFP：肝臓がん、肝硬変で高値を示します。

CEA：食道がん、胃がん、大腸がん等の消化器系がん、肺がん、乳がんなどで高値を示します。

CA19-9：膵臓がんをはじめ、胆道がん、胃がん、大腸がんなど、主に消化器のがんで高値を示します。

婦人科系 腫瘍マーカー② (CA125・CA15-3) 3,800円 (税込)



採血有・健診採血項目にて受診可

CA125：卵巣や子宮などの婦人科系のがんの腫瘍マーカーです。子宮内膜症や卵巣嚢腫などでも高値を示すことがあります。

CA15-3：おもに乳がんの上昇します。子宮筋腫や子宮内膜症でも上昇することがあります。※妊娠中でも高値になることがあります。

冠動脈疾患リスク sd-LDL-C検査 4,500円 (税込)



採血有・健診採血項目にて受診可

sd-LDL-Cは血管壁に入り酸化され有毒化し、プラーク原因物質【動脈硬化や血管のつまりを起こす】になります。

心不全リスク NT-proBNP検査 2,500円 (税込)



採血有・健診採血項目にて受診可

NT-proBNPは、心臓から分泌されるホルモンの一種で心臓機能が低下し心臓への負担が大きくなるほど数値が高くなります。

アレルギー 39種アレルギー検査 9,800円 (税込)



採血有・健診採血項目にて受診可

39種の中からアレルギーの原因を調べます。

申込方法：当日申込となります。受診票に申込書を同封致しますので、希望検査をご記入の上、当日ご持参ください。

その他ご不明な点がありましたら、受診先の医療機関にお問い合わせください。

※イーウェル健康サポートセンターにお問い合わせ頂いても、対応できかねます。

引き換え券を
お忘れなく

～ クオカードのプレゼントキャンペーン ～

2025年度に巡回健診を受けた方へクオカードをプレゼントします！

2025年度に巡回健診にてご受診いただいた方全員に

2026年度の健診会場でチケットと引き換えにその場でプレゼント！！

※チケットは2025年度の巡回健診の健診結果に同封しております。

※2026年度健診受診時に、チケットをお忘れの場合はプレゼントのご提供ができませんので
当日お忘れのないようご注意ください。



巡回健診を受診



巡回会場にてチケットと引き換えにその場でクオカードをプレゼント！

キャンペーンに関するお問い合わせ：株式会社イーウェル TEL：0570-057093

健診概要

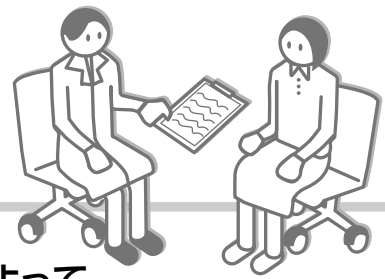

予約期間

2026年4月15日～ 会場によって
締切日が異なります

受診期間

会場によって
開始日が異なります ～2027年3月31日



注意事項

- 上記期間以外での「予約」「受診」は出来ません。
 - 健診会場により、申込締切日が異なりますので、ご注意ください。
 - 受診日に当健保組合の資格を喪失している場合は受診出来ません。
万一受診された場合、健保負担分を含めた健診に関わる全ての費用を負担していただきます。
 - 健診会場の中止・実施日変更が発生の場合、発生時期によってはご所属の健康保険組合の指定の受診期間内でご受診できない可能性があります。受診期間内で受診頂けるよう、お早めのお申込・ご受診をおすすめします。
- ※年齢は2027年3月31日時点にて算出 ※今年度75歳になる方は、75歳の誕生日前日までに受診してください。

健診コース

健診コース名称		イーウェル 特定健診 コース	イーウェル 一般健診A1 コース	健診コース名称		イーウェル 特定健診 コース	イーウェル 一般健診A1 コース	
自己負担金額		自己負担なし	自己負担なし	自己負担金額		自己負担なし	自己負担なし	
検査項目				検査項目				
身体測定等 胸部検査	問診・理学所見	●	●	血液一般	赤血球容積		●	
	身長/体重	●	●		白血球(WBC)		●	
	BMI	●	●	脂質	総コレステロール		●	
	腹囲	●	●		空腹時中性脂肪	●	●	
	血圧	●	●		HDL(cho)	●	●	
	視力		●		LDL(cho)	●	●	
	尿検査	胸部X線検査(間接)		●	肝機能	GOT	●	●
		聴力		●		GPT	●	●
尿糖		●	●	γ-GT(γ-GTP)		●	●	
尿蛋白		●	●	腎機能	総蛋白		●	
尿潜血		●	尿酸			●		
ウロビリノーゲン		●	尿素窒素			●		
		●	血清クレアチニン			●		
血液一般	赤血球		●	血糖	空腹時血糖	●	●	
	血色素		●		グリコヘモグロビンA1c	●	●	
	ヘマトクリット		●	その他	心電図検査		●	
	血小板数(PLT/PL)		●		便潜血検査		●	
	赤血球色素量		●					
赤血球色素濃度		●						

【●】…健診コース内での実施項目

オプション検査

オプション検査名称	自己負担金	オプション検査名称	自己負担金
HPV検査(自己採取)	自己負担なし	腹部エコー検査	¥5,500
マンモグラフィ/乳房エコー検査※1	自己負担なし	胃部X線検査	¥8,800
便潜血検査(2回法) ※特定健診選択者のみ	自己負担なし	骨密度検査	¥2,618
[ABC検査] ペプシノゲン+ピロリ菌検査	初めて受診の方は自己負担なし 受診実績ありの方は全額自己負担	前立腺がん検査(PSA)※男性のみ	¥2,200

※1 マンモグラフィ、乳房エコー検査の両項目を選択の場合、乳房エコー検査¥4,950は全額自己負担となります。



注意事項

- 上記以外のオプション検査を受診することは出来ません。
- 自己負担金の精算は事後振込(振込手数料は自己負担)となり、受診後に健診機関から振込用紙が届きます。なお、振込用紙は健診結果とは別に届く場合がございます。

健診概要

申込から受診までの流れ

巡回健診予約申込書



パソコン・スマートフォンの場合

STEP 1 | 会場・日程を えらぶ

WEB
(KENPOS)から
最新情報を
チェック



希望の会場・日程を選択

KENPOSにログインし、
「健診の申込/受診券発行」から検索。
別冊の「健診会場リスト」でも探せます。

健診概要から受診するコースとオプション検査をチェック



※写真はイメージです。



注意事項

リストに記載の情報は、作成時点での情報です。今後健診機関により、掲載されている内容が変更になる可能性があります。WEBでは最新の情報が確認できます。

STEP 2 | 日程・コースを 予約する



パソコンまたはスマートフォンで 健診予約申込を行う

① KENPOSの申込ページへ遷移した後、健診会場を選んで申込手続きを行ってください。



※写真はイメージです。

② 手続き後、1週間以内に(株)イーウェルから「手続き完了メール」が届きます。

※手続き完了後に日程・会場が変更になった場合は、登録のメールアドレスへ変更情報が通知されます。

! KENPOSの 初回登録がお済でない方は…

STEP1の前に
KENPOS (<https://www.kenpos.jp/>)に
アクセスし、初回登録を行ってください。

- ※お手元にマイナ保険証または資格確認書をご用意ください。
- ※予約開始日当日は午前10時から初回登録が可能です。
- ※健康保険証情報はマイナポータルサイトまたは資格確認書から確認できます。

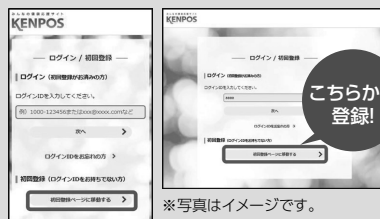

※写真はイメージです。

! 申込の際の注意事項

[申込締切日]

- 各健診会場により、申込締切日が異なりますので、ご注意ください。
- 締切日が過ぎている会場に申込することは出来ません。

[定員超過]

- 各健診会場には受入可能な定員があり、お申込順に受付しております。
- 定員が超過している会場で受診することは出来ません。



STEP 3 | 受診票がとどく



受診日の1~2週間前に
健診機関から
「受診票」を受け取る

- 1 健診機関から「受診票」等のご案内が届きます。
- 2 届いたら、受付時間等の内容を確認し、受診の準備をしてください。

STEP 4 | 健診をうける

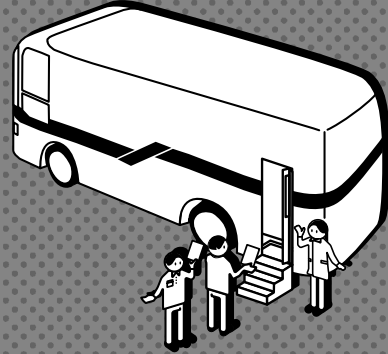

健診会場で健康診断を受診

- 1 受診当日、以下のものを持参し、受診してください。

- 受診票
(健診機関から案内されたもの)
- 検体容器等
(健診機関から届いた場合)
- マイナ保険証または資格確認書

※受診後、約1ヶ月で健診機関から健診結果と振込用紙(自己負担金のある場合)が届きます。

変更・キャンセルについて (パソコン・スマートフォンで健診予約申込を行った場合)

●受診項目の追加

会場ごとの申込締切日前 → KENPOSへログインし、手続きを行ってください。
会場ごとの申込締切日後 → 追加を承ることは出来ません。

●キャンセル(受診日・受診項目)

会場ごとの申込締切日前 → KENPOSへログインし、手続きを行ってください。
会場ごとの申込締切日後 → 予約会場の健診機関と(株)イーウェルへ直接連絡してください。
(健診会場リストの「健診機関お問合せ先一覧」参照)

●会場の変更

会場ごとの申込締切日前 → 申込内容をキャンセルの上、再度「申込」の手続きを行ってください。
会場ごとの申込締切日後 → (株)イーウェルへ電話連絡して「変更」の手続きを行ってください。

FAX:0570-057021 左記のFAX番号がご利用いただけない場合は
[03-6659-7900]までお送りください。

[郵送先]〒137-8691 日本郵便株式会社新東京郵便局 郵便私書箱203号
(株)イーウェル健康サポートセンター「健診予約申込」係

STEP 3

巡回健診予約申込書をおくる

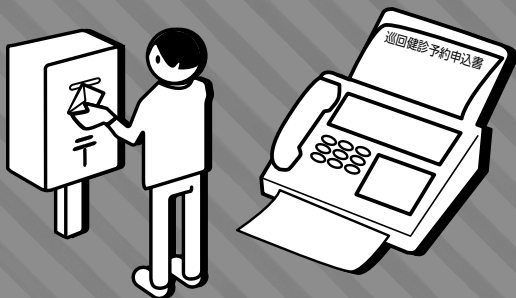

(株)イーウェルへ「巡回健診予約申込書」を送る

- ①FAXまたは郵送にて(株)イーウェルへ送付してください。
- ②送付後、2週間以内に(株)イーウェルから、FAXまたは郵送で「申込結果通知書」が届きます。
※FAX番号を記入された場合、FAXでの送付となります。

FAX:0570-057021

上記のFAX番号がご利用いただけない場合は
[03-6659-7900]までお送りください。

[郵送先] 〒137-8691

日本郵便株式会社新東京郵便局 郵便私書箱203号
(株)イーウェル健康サポートセンター「健診予約申込」係

※FAXの到着確認は送信後2~3日、郵送の到着確認は
投函後10日程度要しますので予めご了承ください。

！ 申込の際の注意事項

[申込締切日]

- 各健診会場により、申込締切日が異なりますので、ご注意ください。
- 締切日が過ぎている会場に申込することは出来ません。

[定員超過]

- 各健診会場には受入可能な定員があり、お申込順に受付しております。
- 定員が超過している会場で受診することは出来ません。

STEP 4

受診票がとどく

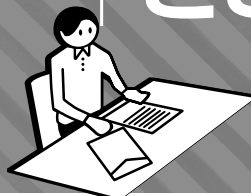

受診日の1~2週間前に
健診機関から「受診票」を受け取る

- ①健診機関から「受診票」等のご案内が届きます。
- ②届いたら、受付時間等の内容を確認し、
受診の準備をしてください。

STEP 5

健診を
うける



健診会場で健康診断を受診

- ①受診当日、以下のものを持参し、受診してください。

- 受診票 (健診機関から案内されたもの)
- 検体容器等 (健診機関から届いた場合)
- マイナ保険証または資格確認書

※受診後、約1ヶ月で健診機関から健診結果と振込用紙
(自己負担金のある場合)が届きます。

(FAX・郵送で健診予約申込を行った場合)

※日程変更をされる際は、余裕をもった日時で予約をしてください。

●会場の変更

申込内容を確認の上、申込締切日までに(株)イーウェルへ電話連絡して「変更」の手続きを行ってください。
(株)イーウェルへ電話連絡する際は、健診会場リストに記載されている5桁の会場コードもあわせてお伝えください。

ご連絡先 (株)イーウェル 健康サポートセンター  **0570-057093**

《受付時間》9:30~17:30 《休業日》日曜・祝日・12/29~1/4

※上記番号がご利用いただけない場合は[050-3850-5752]をご利用ください。

※個人情報保護の観点から、健康診断を受診されるご本人様以外からのお問合せは受付していません。

健診概要

申込から受診までの流れ

巡回健診予約申込書

よくあるお問合せ

健診会場の 変更、中止について

受診内容・申込について

Q 『巡回健診予約申込書』に記載されていない健診コース・オプション検査の選択は可能でしょうか？

A 選択することは出来ません。
『巡回健診予約申込書』に記載されている健診コース・オプション検査のみ受診することが可能です。

Q 申込結果通知書に「予約不成立」と記載されていました。どうしたらいいですか？

A 改めてお申込ください。
巡回健診予約申込書がお手元がない場合は(株)イーウェルまでお問合せください。

Q 保険証記号・番号の確認方法を教えてください。

A 健康保険証情報はマイナポータルサイトまたは資格確認書から確認できます。
確認できない場合は、健康保険組合へお問合せください。

Q 受診当日は、何時に受付を行えばいいのでしょうか？

A 健診機関から届く受診票をご確認ください。
受付時間に関してご不明な点がある場合は、健診機関へお問合せください。連絡先は、健診会場リストの『健診機関お問合せ先一覧』をご参照ください。

Q 健診機関から受診票が届かない場合、どこに問合せすればいいのでしょうか？

A 健診機関へお問合せください。
受診する健診会場を担当している健診機関へお問合せください。連絡先は、健診会場リストの『健診機関お問合せ先一覧』をご参照ください。

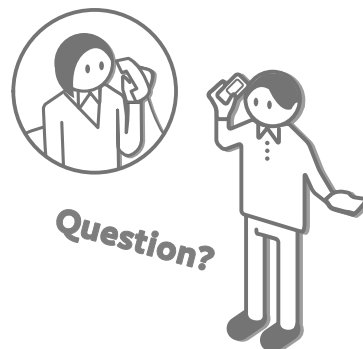

健診会場の変更・中止について

止むを得ない事由により、健診会場によっては以下のことが発生する場合がございます。

健診会場の中止

健診実施日の変更

実施場所の変更

など

お申込み後に変更・中止が発生した場合、巡回機関もしくは、(株)イーウェルよりご連絡します。
健診会場の中止・実施日変更が発生の場合、発生時期によってはご所属の健康保険組合の指定の受診期間内でご受診できない可能性があります。
受診期間内で受診頂けるよう、お早めのお申込・ご受診をおすすめします。

個人情報のお取り扱いについて

所属団体における個人情報の取り扱いについて

取得した個人情報(お申込者の氏名、住所、電話番号、生年月日、メールアドレス、所属団体、保険証記号・番号等、以下「個人情報」といいます。)は、以下の目的のみに利用し、利用目的の達成に必要な範囲を超えて利用することはありません。

- ・ご利用いただく健康支援サービス(健康診断の手配及び実施、健康の保持・増進活動、健診受診勧奨、通院勧奨並びに特定保健指導等を含みます。)の提供

個人情報は、健康診断及び特定保健指導等の手配、通院勧奨その他上記利用目的のため、安全対策(パスワード等)を施した上で、メール添付・ウェブサイト経由、FAX、郵・配送等の方法にて、株式会社イーウェルを通じて、健診機関、特定保健指導会社及び通院勧奨機関に第三者提供致します。

上記利用目的の範囲内で、個人情報の取扱いを外部へ委託する場合がございます。委託にあたっては、当団体基準で評価し合致した企業を選定し委託致します。

個人情報に関する苦情・ご相談は、所属団体問合せ窓口までお願い致します。

健診機関における個人情報の取り扱いについて

取得した個人情報(お申込者の氏名、住所、電話番号、生年月日、メールアドレス、所属団体、保険証記号・番号等)は、以下の目的のみに利用し、利用目的を超えて利用することはありません。

- ・健康診断の実施

所属団体への報告のため、健康診断結果を、安全対策(パスワード等)を施した上で、ウェブサイト経由、FAX、郵・配送等の方法にて、株式会社イーウェルを通じて所属団体に第三者提供致します。

上記利用目的の範囲内で、個人情報の取扱いを外部へ委託する場合がございます。委託にあたっては、当機関基準で評価し合致した企業を選定し委託致します。

個人情報に関する苦情・ご相談は、健診機関問合せ窓口までお願い致します。

以上

個人情報のお取り扱い

受診券発行依頼書

巡回健診予約申込書

〈巡回健診専用〉

2026年度 巡回健診予約申込書

88642

以下項目に漏れなく記入の上、FAXまたは郵送で(株)イーウェルまでお送りください。

記入日 月 日

【1】ご希望の健診会場をご記入ください ※健診会場コードは会場リストをご確認ください。

健診会場コード	<input type="text"/>	<input type="text"/>	<input type="text"/>	<input type="text"/>	健診実施日	<input type="text"/>	<input type="text"/>	月	<input type="text"/>	日	<input type="text"/>
---------	----------------------	----------------------	----------------------	----------------------	-------	----------------------	----------------------	---	----------------------	---	----------------------

※健診会場コード5桁が正しく記入されていない場合、当日受診ができない場合がございます。

【2】ご希望の健診内容をご記入ください

健診内容 ご希望のコース・ オプションに☑を 入れてください	健診コース	オプション検査	
	<input type="checkbox"/> 013. イーウェル特定健診コース <input type="checkbox"/> 014. イーウェル一般健診A1コース	<input type="checkbox"/> 052. HPV検査(自己採取) <small>※女性のみ</small> <input type="checkbox"/> 032. マンモグラフィ <small>※女性のみ</small> <input type="checkbox"/> 033. 乳房エコー検査 <small>※女性のみ</small> <input type="checkbox"/> 034. 胃部X線検査 <input type="checkbox"/> 339. [ABC検査] ペプシノゲン+ピロリ菌検査	<input type="checkbox"/> 040. 腹部エコー検査 <input type="checkbox"/> 044. 便潜血検査 <small>※イーウェル特定健診コースのみ</small> <input type="checkbox"/> 046. 骨密度検査 <input type="checkbox"/> 048. 前立腺がん検査(PSA) <small>※男性のみ</small>

※1 両項目選択の場合乳房エコー検査¥4,950は自己負担です

【3】受診者様情報をご記入ください

所属団体コード	7035	保険証記号	<input type="text"/>	<input type="text"/>	<input type="text"/>	<input type="text"/>	<input type="text"/>	<input type="text"/>	<input type="text"/>
所属団体名	J-オイルミルズ健康保険組合	保険証番号	<input type="text"/>	<input type="text"/>	<input type="text"/>	<input type="text"/>	<input type="text"/>	<input type="text"/>	<input type="text"/>

カナ氏名	(例) カタカナ	ハナコ	生年月日 (西暦)	<input type="text"/>	年	<input type="text"/>	月	<input type="text"/>	日
	(セイ)	(メイ)							

住 所	〒 <input type="text"/> <input type="text"/> <input type="text"/> - <input type="text"/> <input type="text"/> <input type="text"/>	都 道 府 県
-----	-----------------------------------------------------------------------------------------------------------------------------------	------------

日中連絡先 ※1	<input type="text"/>	-	<input type="text"/>	-	<input type="text"/>	連絡可能 時間帯	<input type="checkbox"/> 午前 9:30~12:00	<input type="checkbox"/> 夕方 15:00~17:30
FAX番号 ※2	<input type="text"/>	-	<input type="text"/>	-	<input type="text"/>	<input type="checkbox"/> 午後 12:00~15:00	<input type="checkbox"/> いつでも可	

※1 日中連絡先に(株)イーウェル健康サポートセンターからお電話する場合がございますので、勤務先電話番号を記入いただく際はご注意ください。

※2 FAX番号を記入した場合、「申込結果通知書」はFAXにて送付し郵送はいたしません。

【4】服薬・喫煙についてご記入ください ※今回の健診は、特定健康診査を兼ねる場合がございますので、必ずお答えください。

① 血圧を下げる薬を飲んでいますか。	<input type="checkbox"/> はい	<input type="checkbox"/> いいえ	
② インスリン注射又は血糖を下げる薬を飲んでいますか。	<input type="checkbox"/> はい	<input type="checkbox"/> いいえ	
③ コレステロールや中性脂肪を下げる薬を飲んでいますか。	<input type="checkbox"/> はい	<input type="checkbox"/> いいえ	
④ 現在、たばこを習慣的に吸っていますか。 <small>※「現在、習慣的に喫煙している者」とは、条件1と条件2を両方満たす者である。 条件1:最近1か月間吸っている 条件2:生涯で6か月間以上吸っている、又は合計100本以上吸っている</small>	<input type="checkbox"/> ①はい <small>(条件1と条件2 を両方満たす)</small>	<input type="checkbox"/> ②以前は吸っていたが、 最近1か月間は吸っていない <small>(条件2のみ満たす)</small>	<input type="checkbox"/> いいえ <small>(①②以外)</small>
⑤ 生活習慣の改善について、これまでに特定保健指導を受けたことがありますか。	<input type="checkbox"/> はい	<input type="checkbox"/> いいえ	

【5】[ABC検査]ペプシノゲン+ピロリ菌検査を受診する方は以下について必ずご記入ください

① ピロリ菌の除菌治療を受けたことがありますか。	<input type="checkbox"/> はい	<input type="checkbox"/> いいえ
② 食道や、胃、十二指腸の疾患が強く疑われるような自覚症状がありますか。	<input type="checkbox"/> はい	<input type="checkbox"/> いいえ
③ 食道炎、胃潰瘍、十二指腸潰瘍などの治療を受けていますか。	<input type="checkbox"/> はい	<input type="checkbox"/> いいえ
④ 胃酸分泌抑制薬(プロトンポンプ阻害薬)を飲んでますか。(服用中もしくは2か月前以内に服用していた者)	<input type="checkbox"/> はい	<input type="checkbox"/> いいえ
⑤ 胃の切除手術を受けたことがありますか。	<input type="checkbox"/> はい	<input type="checkbox"/> いいえ
⑥ 腎機能障害がありますか。(目安クレアチニン値が3mg/dL以上)	<input type="checkbox"/> はい	<input type="checkbox"/> いいえ

郵送申込先

〒137-8691 日本郵便株式会社 新東京郵便局郵便私書箱203号
(株)イーウェル健康サポートセンター「健診予約申込」係

郵送の到着確認は投函後10日程度要しますので予めご了承ください。

※(キリトリ線)コピーしてご利用ください

受診券発行依頼書

巡回健診予約申込書

2026年度

巡回健診

健診会場リスト

①

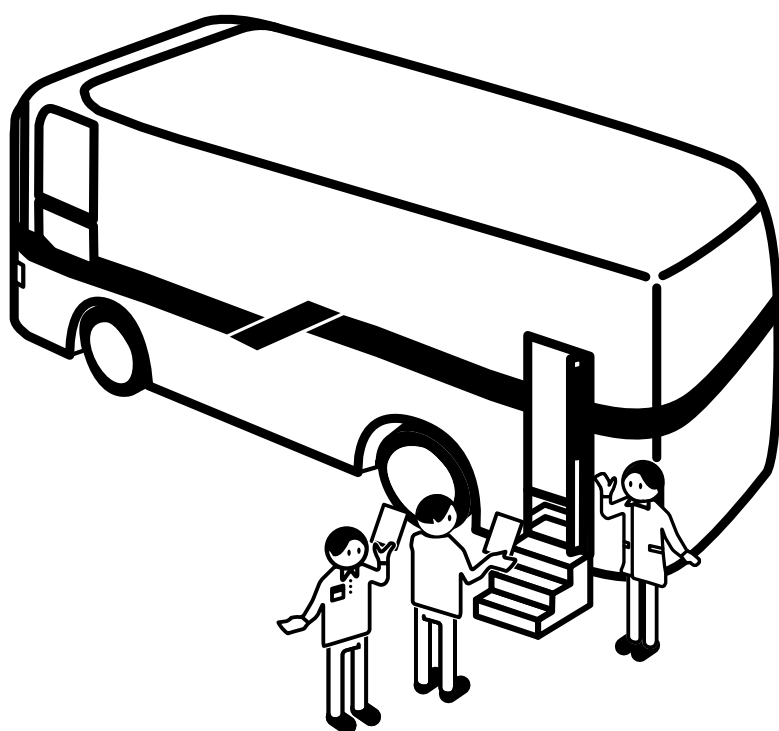

健康診断事務委託先／(株)イーウェル

お問合せ先

(株)イーウェル
健康サポートセンター  **0570-057093** (受付時間) 9:30～17:30
(休業日) 日曜・祝日・12/29～1/4

上記番号がご利用いただけない場合は[050-3850-5752]をご利用ください。

※個人情報保護の観点から、健康診断を受診されるご本人様以外からのお問合せは受付しておりません。

健診会場リストの見方



※一部、都道府県では会場設定が無い場合がございます。ご了承ください。

① 東京都	② 健診機関 受付時間	③ マンモ 骨密度		④ 申込締切日	⑤ 健診実施日	
		マンモ 実施可否	骨密度 実施可否			
00001	イーウェル医療センター 千代田区【住所】紀尾井町3番6号 紀尾井町パークビル【アクセス】地下鉄有楽町線「麹町駅」より徒歩3分	日健会 09:30~11:30	マンモ	骨密度	7月28日 (金)	8月25日 (金)

① 会場コード

健診予約申込の際に「巡回健診予約申込書」へご記入いただくコードです。

② 健診機関・受診当日受付時間

健診を実施する健診機関名と、受診当日に健診受付を行う時間帯です。
最終的な受付時間につきましては**健診機関から届くご案内をご確認ください。**

③ マンモ・骨密度の実施可否

マンモグラフィ・骨密度検査が実施出来る会場には、『マンモ』『骨密度』が記載されています。

④ 申込締切日(必着)

ご希望の健診会場の申込締切日をご確認の上、**必ず締切日前に健診予約申込を行ってください。**

⑤ 健診実施日

同じ健診会場でも複数の日程で実施する場合がありますので、必ず健診実施日をご確認ください。

健診機関お問合せ先一覧

検査内容や受診に関するお問合せにつきましては、健診会場を担当している健診機関へご連絡ください。

公益財団法人
パブリックヘルスリサーチセンター (PHRF)
TEL:03-3525-8875
【受付時間】 月~金 / 9:00~17:30 (12:00~13:00除く)
【休業日】 土・日・祝日、8/12~14、12/29~1/4

医療法人社団 日健会
TEL:03-3684-3971
【受付時間】 月~金 / 9:00~17:30
【休業日】 土・日・祝日、12/28~1/5

医療法人 厚生会
TEL:072-426-3901
【受付時間】 月~金 / 9:00~17:30 (12:00~13:00除く)
土 / 9:00~12:00
【休業日】 日・祝日、12/28~1/4

医療法人財団 三友会
TEL:03-5606-2438
【受付時間】 月~金 9:00~17:00
【休業日】 土・日・祝日、12/27~1/4

◆健診会場一覧

※マンモ・骨密度以外のオプション検査は、全ての会場で受診可能です。

マンモ 骨密度 …実施可能

北海道

			健診機関 受付時間	マンモ 実施可否	骨密度 実施可否	申込締切日	健診実施日
00004	札幌商工診療所		PHRF 09:00~11:00	マンモ	骨密度	11月30日 (月)	1月6日 (水)
	札幌市	【住所】中央区南1条西5丁目15-2 【アクセス】札幌市営地下鉄東線「大通駅」徒歩1分					
00898	札幌サンプラザ		日健会 09:45~11:30	マンモ	骨密度	7月10日 (金)	8月25日 (火)
	札幌市	【住所】北区北24条西5丁目 【アクセス】地下鉄南北線「北24条駅」1番出口徒歩約3分					
00897	札幌サンプラザ		日健会 09:45~11:30	マンモ	骨密度	7月10日 (金)	8月26日 (水)
	札幌市	【住所】北区北24条西5丁目 【アクセス】地下鉄南北線「北24条駅」1番出口徒歩約3分					
01027	苫小牧市民文化ホール		日健会 09:45~11:30	マンモ	骨密度	7月10日 (金)	8月22日 (土)
	苫小牧市	【住所】旭町3-3 【アクセス】JR「苫小牧駅」南口より徒歩13分					
01028	苫小牧市民文化ホール		日健会 09:45~11:30	マンモ	骨密度	7月10日 (金)	8月23日 (日)
	苫小牧市	【住所】旭町3-3 【アクセス】JR「苫小牧駅」南口より徒歩13分					
01029	苫小牧市民文化ホール		日健会 09:45~11:30	マンモ	骨密度	7月10日 (金)	8月27日 (木)
	苫小牧市	【住所】旭町3-3 【アクセス】JR「苫小牧駅」南口より徒歩13分					

岩手県

00031	盛岡マリオス		日健会 09:45~11:30	マンモ	骨密度	7月10日 (金)	8月18日 (火)
	盛岡市	【住所】盛岡駅西通2-9-1 【アクセス】JR「盛岡駅」徒歩3分					
00033	北上市文化交流センター		日健会 09:45~11:30	マンモ	骨密度	7月10日 (金)	8月31日 (月)
	北上市	【住所】さくら通り2-1-1 【アクセス】JR「北上駅」バス20分					
00034	北上市文化交流センター		日健会 09:45~11:30	マンモ	骨密度	7月31日 (金)	9月1日 (火)
	北上市	【住所】さくら通り2-1-1 【アクセス】JR「北上駅」バス20分					
00036	奥州市文化会館Zホール		日健会 09:45~11:30	マンモ	骨密度	7月10日 (金)	8月19日 (水)
	奥州市	【住所】水沢区佐倉河字石橋41 【アクセス】JR「水沢駅」徒歩20分					
00037	奥州市文化会館Zホール		日健会 09:45~11:30	マンモ	骨密度	7月10日 (金)	8月20日 (木)
	奥州市	【住所】水沢区佐倉河字石橋41 【アクセス】JR「水沢駅」徒歩20分					
00813	奥州市文化会館Zホール		日健会 09:45~11:30	マンモ	骨密度	7月31日 (金)	9月2日 (水)
	奥州市	【住所】水沢区佐倉河字石橋41 【アクセス】JR「水沢駅」徒歩20分					
00939	奥州市文化会館Zホール		日健会 09:45~11:30	マンモ	骨密度	7月31日 (金)	9月3日 (木)
	奥州市	【住所】水沢区佐倉河字石橋41 【アクセス】JR「水沢駅」徒歩20分					

宮城県

00040	仙台サンプラザ		日健会 09:45~11:30	マンモ	骨密度	7月31日 (金)	9月5日 (土)
	仙台市	【住所】宮城野区榴岡5-11-1 【アクセス】JR「仙台駅」徒歩13分					
00041	仙台サンプラザ		日健会 09:45~11:30	マンモ	骨密度	7月31日 (金)	9月6日 (日)
	仙台市	【住所】宮城野区榴岡5-11-1 【アクセス】JR「仙台駅」徒歩13分					
00938	名取市文化会館		日健会 09:45~11:30	マンモ	骨密度	7月10日 (金)	8月24日 (月)
	名取市	【住所】増田字柳田520 【アクセス】仙台空港アクセス鉄道「杜せきのした駅」徒歩8分					
00045	ベルサンピアみやぎ泉		日健会 09:45~11:30	マンモ	骨密度	7月10日 (金)	8月21日 (金)
	黒川郡	【住所】大和町小野字前沢31-1 【アクセス】仙台市地下鉄南北線「泉中央駅」バス25分					
00046	ベルサンピアみやぎ泉		日健会 09:45~11:30	マンモ	骨密度	7月10日 (金)	8月22日 (土)
	黒川郡	【住所】大和町小野字前沢31-1 【アクセス】仙台市地下鉄南北線「泉中央駅」バス25分					
00788	ベルサンピアみやぎ泉		日健会 09:45~11:30	マンモ	骨密度	7月10日 (金)	8月23日 (日)
	黒川郡	【住所】大和町小野字前沢31-1 【アクセス】仙台市地下鉄南北線「泉中央駅」バス25分					

福島県

00051	郡山商工会議所		日健会 09:45~11:30	マンモ	骨密度	7月10日 (金)	8月25日 (火)
	郡山市	【住所】清水台1-3-8 【アクセス】JR「郡山駅」徒歩12分					
00641	東京第一ホテル新白河		日健会 09:45~11:30	マンモ	骨密度	7月31日 (金)	9月7日 (月)
	新白河郡	【住所】西郷村字道南東7 【アクセス】JR「新白河駅」徒歩2分					

茨城県

00054	ホテルレイクビュー水戸		日健会 09:45~11:30	マンモ	骨密度	1月6日 (水)	2月9日 (火)
	水戸市	【住所】宮町1-6-1 【アクセス】JR「水戸駅」徒歩3分					
00055	日立シビックセンター		日健会 09:45~11:30	マンモ	骨密度	1月6日 (水)	2月22日 (月)
	日立市	【住所】幸町1-21-1 【アクセス】JR「日立駅」徒歩5分					
00667	亀城プラザ		日健会 09:45~11:30	マンモ	骨密度	12月4日 (金)	1月22日 (金)
	土浦市	【住所】中央2-16-4 【アクセス】JR「土浦駅」徒歩10分					
00643	スペースU古河市民ホール		日健会 09:45~11:30	マンモ	骨密度	7月31日 (金)	9月18日 (金)
	古河市	【住所】長谷町38-18 【アクセス】JR「古河駅」徒歩20分					
00057	スペースU古河市民ホール		日健会 09:45~11:30	マンモ	骨密度	12月4日 (金)	1月22日 (金)
	古河市	【住所】長谷町38-18 【アクセス】JR「古河駅」徒歩20分					

※申込人数が定員を超過した場合は、その会場で受診出来ない可能性がございます。
 ※諸事情により、会場に変更や中止が発生する場合があります。予めご了承ください。
 ※最新情報は健診のご案内に記載のWEBサイトでご確認いただけます。

北海道

岩手県

宮城県

福島県

茨城県

◆健診会場一覧

※マンモ・骨密度以外のオプション検査は、全ての会場で受診可能です。

マンモ 骨密度 …実施可能

茨城県

		健診機関 受付時間	マンモ 実施可否	骨密度 実施可否	申込締切日	健診実施日
茨城県	00946 牛久市中央生涯学習センター	日健会 09:45~11:30	マンモ	骨密度	12月4日 (金)	1月15日 (金)
	牛久市 【住所】 柏田町1606-1 【アクセス】 JR「牛久駅」東口徒歩15分					
栃木県	00062 ホテルマークワンつくば研究学園	三友会 10:00~13:00	マンモ	骨密度	6月15日 (月)	7月21日 (火)
	つくば市 【住所】 研究学園5-13-5 【アクセス】 つくばエクスプレス「研究学園駅」北口徒歩2分					
群馬県	00800 ホテルマークワンつくば研究学園	三友会 10:00~13:00	マンモ	骨密度	8月5日 (水)	9月10日 (木)
	つくば市 【住所】 研究学園5-13-5 【アクセス】 つくばエクスプレス「研究学園駅」北口徒歩2分					
埼玉県	00889 ひたちなかテクノセンター	PHRF 10:00~12:30	マンモ	骨密度	10月5日 (月)	11月13日 (金)
	ひたちなか市 【住所】 新光町38 【アクセス】 常磐線「勝田駅」車で20分					
埼玉県	00975 守谷市市民交流プラザ	三友会 10:00~13:00	マンモ	骨密度	10月29日 (木)	12月4日 (金)
	守谷市 【住所】 御所ヶ丘5-25-1 【アクセス】 関東鉄道常総線「新守谷駅」徒歩20分					

栃木県

埼玉県	00070 日光市中央公民館	日健会 09:45~11:30	マンモ	骨密度	7月31日 (金)	9月29日 (火)
	日光市 【住所】 平ヶ崎160 【アクセス】 東武日光線「上今市駅」徒歩10分					
群馬県	00073 小山商工会議所	日健会 09:45~11:30	マンモ	骨密度	1月18日 (月)	2月26日 (金)
	小山市 【住所】 城東1-6-36 【アクセス】 JR「小山駅」徒歩10分					

群馬県

埼玉県	00078 太田市浜町勤労会館	日健会 09:45~11:30	マンモ	骨密度	6月26日 (金)	8月3日 (月)
	太田市 【住所】 浜町66-49 【アクセス】 東武伊勢崎線「太田駅」徒歩25分					
埼玉県	00079 太田市浜町勤労会館	日健会 09:45~11:30	マンモ	骨密度	7月31日 (金)	9月14日 (月)
	太田市 【住所】 浜町66-49 【アクセス】 東武伊勢崎線「太田駅」徒歩25分					
埼玉県	00947 館林市文化会館	日健会 09:45~11:30	マンモ	骨密度	1月6日 (水)	2月9日 (火)
	館林市 【住所】 城町3-1 【アクセス】 東武伊勢崎線「館林駅」バス8分					

埼玉県

埼玉県	00085 JA共済埼玉	三友会 10:00~13:00	マンモ	骨密度	6月17日 (水)	7月23日 (木)
	さいたま市 【住所】 大宮区土手町1-2 【アクセス】 東武アバンティ「北大宮駅」徒歩5分					
埼玉県	00083 コワーキングスペース24大宮	PHRF 10:00~12:30	マンモ	骨密度	10月5日 (月)	11月12日 (木)
	さいたま市 【住所】 大宮区仲町2丁目71ソシオ大宮 【アクセス】 JR「大宮駅」徒歩10分					
埼玉県	00892 ホテルプリランテ武蔵野	PHRF 10:00~13:00	マンモ	骨密度	11月2日 (月)	12月9日 (水)
	さいたま市 【住所】 中央区新都心2-2 【アクセス】 JR「さいたま新都心駅」徒歩5分					
埼玉県	00645 埼玉会館	日健会 09:45~11:30	マンモ	骨密度	6月15日 (月)	7月22日 (水)
	さいたま市 【住所】 浦和区高砂3-1-4 【アクセス】 JR「浦和駅」徒歩6分					
埼玉県	00646 埼玉会館	日健会 09:45~11:30	マンモ	骨密度	10月5日 (月)	11月11日 (水)
	さいたま市 【住所】 浦和区高砂3-1-4 【アクセス】 JR「浦和駅」徒歩6分					
埼玉県	00647 埼玉会館	日健会 09:45~11:30	マンモ	骨密度	12月4日 (金)	1月25日 (月)
	さいたま市 【住所】 浦和区高砂3-1-4 【アクセス】 JR「浦和駅」徒歩6分					
埼玉県	00088 ウエスタ川越	三友会 10:00~13:00	マンモ	骨密度	5月13日 (水)	6月18日 (木)
	川越市 【住所】 新宿町1-17-17 【アクセス】 JR「川越駅」西口徒歩5分					
埼玉県	00628 ウエスタ川越	三友会 10:00~13:00	マンモ	骨密度	7月15日 (水)	8月20日 (木)
	川越市 【住所】 新宿町1-17-17 【アクセス】 JR「川越駅」西口徒歩5分					
埼玉県	00806 ウエスタ川越	三友会 10:00~13:00	マンモ	骨密度	8月4日 (火)	9月9日 (水)
	川越市 【住所】 新宿町1-17-17 【アクセス】 JR「川越駅」西口徒歩5分					
埼玉県	01053 ウエスタ川越	三友会 10:00~13:00	マンモ	骨密度	10月4日 (日)	11月9日 (月)
	川越市 【住所】 新宿町1-17-17 【アクセス】 JR「川越駅」西口徒歩5分					
埼玉県	00090 川越西文化会館	三友会 10:00~13:00	マンモ	骨密度	7月22日 (水)	8月27日 (木)
	川越市 【住所】 鯉井1556-1 【アクセス】 東武東上線「霞ヶ関駅」徒歩10分					
埼玉県	00091 川越西文化会館	日健会 09:45~11:30	マンモ	骨密度	1月6日 (水)	2月19日 (金)
	川越市 【住所】 鯉井1556-1 【アクセス】 東武東上線「霞ヶ関駅」徒歩10分					
埼玉県	00089 川越南文化会館	三友会 10:00~13:00	マンモ	骨密度	6月25日 (木)	7月31日 (金)
	川越市 【住所】 今福1295-2 【アクセス】 東武東上線「新河岸駅」徒歩26分					
埼玉県	01054 川口総合文化センターリリア	日健会 09:45~11:30	マンモ	骨密度	6月5日 (金)	7月15日 (水)
	川口市 【住所】 川口3-1-1 【アクセス】 JR「川口駅」西口徒歩1分					
埼玉県	01055 川口総合文化センターリリア	日健会 09:45~11:30	マンモ	骨密度	6月26日 (金)	8月4日 (火)
	川口市 【住所】 川口3-1-1 【アクセス】 JR「川口駅」西口徒歩1分					
埼玉県	01056 川口総合文化センターリリア	日健会 09:45~11:30	マンモ	骨密度	12月4日 (金)	1月26日 (火)
	川口市 【住所】 川口3-1-1 【アクセス】 JR「川口駅」西口徒歩1分					
埼玉県	00712 所沢市民文化センターミュージズ	三友会 10:00~13:00	マンモ	骨密度	6月1日 (月)	7月7日 (火)
	所沢市 【住所】 並木1-9-1 【アクセス】 西武新宿線「航空公園駅」東口徒歩10分					

2 ※申込人数が定員を超過した場合は、その会場で受診出来ない可能性があります。
 ※諸事情により、会場に変更や中止が発生する場合があります。予めご了承ください。
 ※最新情報は健診のご案内に記載のWEBサイトでご確認いただけます。

◆健診会場一覧

※マンモ・骨密度以外のオプション検査は、全ての会場で受診可能です。

マンモ 骨密度 …実施可能

埼玉県

		健診機関	マンモ	骨密度	申込締切日	健診実施日
		受付時間	実施可否	実施可否		
00713	所沢市民文化センターミュージズ 【住所】並木1-9-1 【アクセス】西武新宿線「航空公園駅」東口徒歩10分	三友会 10:00~13:00	マンモ	骨密度	7月19日(日)	8月24日(月)
00714	所沢市民文化センターミュージズ 【住所】並木1-9-1 【アクセス】西武新宿線「航空公園駅」東口徒歩10分	三友会 10:00~13:00	マンモ	骨密度	8月26日(水)	10月1日(木)
00715	所沢市民文化センターミュージズ 【住所】並木1-9-1 【アクセス】西武新宿線「航空公園駅」東口徒歩10分	三友会 10:00~13:00	マンモ	骨密度	9月30日(水)	11月5日(木)
00720	所沢市民文化センターミュージズ 【住所】並木1-9-1 【アクセス】西武新宿線「航空公園駅」東口徒歩10分	日健会 09:45~11:30	マンモ	骨密度	2月1日(月)	3月11日(木)
00105	飯能市市民会館 【住所】飯能226-2 【アクセス】西武池袋線「飯能駅」北口徒歩15分	三友会 10:00~13:00	マンモ	骨密度	6月2日(火)	7月8日(水)
00107	春日部市民文化会館 【住所】粕壁東2-8-61 【アクセス】東武伊勢崎線「春日部駅」徒歩13分	三友会 10:00~13:00	マンモ	骨密度	6月3日(水)	7月9日(木)
00108	春日部市民文化会館 【住所】粕壁東2-8-61 【アクセス】東武伊勢崎線「春日部駅」徒歩13分	日健会 09:45~11:30	マンモ	骨密度	10月5日(月)	11月12日(木)
00109	春日部市民文化会館 【住所】粕壁東2-8-61 【アクセス】東武伊勢崎線「春日部駅」徒歩13分	日健会 09:45~11:30	マンモ	骨密度	12月4日(金)	1月7日(木)
00110	狭山市市民会館 【住所】入間川2-33-1 【アクセス】西武新宿線「狭山市駅」西口徒歩8分	三友会 10:00~13:00	マンモ	骨密度	8月10日(月)	9月15日(火)
00937	クレアこうのす 【住所】中央29-1 【アクセス】JR「鴻巣駅」バス10分	PHRF 10:00~13:00	マンモ	骨密度	10月12日(月)	11月19日(木)
00112	深谷ビッグタートル 【住所】上野台2568 【アクセス】JR「深谷駅」徒歩30分	日健会 09:45~11:30	マンモ	骨密度	1月6日(水)	2月10日(水)
00568	上尾市文化センター 【住所】ニツ宮750 【アクセス】JR「上尾駅」徒歩15分	PHRF 10:00~13:00	マンモ	骨密度	10月5日(月)	11月17日(火)
00649	上尾市文化センター 【住所】ニツ宮750 【アクセス】JR「上尾駅」徒歩15分	日健会 09:45~11:30	マンモ	骨密度	12月4日(金)	1月20日(水)
00569	草加市文化会館 【住所】松江1-1-5 【アクセス】東武加川ライオン「獨協大学前」草加松原>東口徒歩5分	三友会 10:00~13:00	マンモ	骨密度	5月25日(月)	6月30日(火)
00978	草加市文化会館 【住所】松江1-1-5 【アクセス】東武加川ライオン「獨協大学前」草加松原>東口徒歩5分	三友会 10:00~13:00	マンモ	骨密度	11月4日(水)	12月10日(木)
01008	サンシティホール越谷 【住所】南越谷1-2876-1 【アクセス】JR「南越谷駅」徒歩3分	PHRF 10:00~13:00	マンモ	骨密度	7月13日(月)	8月20日(木)
01009	サンシティホール越谷 【住所】南越谷1-2876-1 【アクセス】JR「南越谷駅」徒歩3分	PHRF 10:00~13:00	マンモ	骨密度	8月3日(月)	9月11日(金)
01010	サンシティホール越谷 【住所】南越谷1-2876-1 【アクセス】JR「南越谷駅」徒歩3分	PHRF 10:00~13:00	マンモ	骨密度	9月28日(月)	11月10日(火)
00794	入間市産業文化センター 【住所】向陽台1-1-7 【アクセス】西武池袋線「入間市駅」南口徒歩12分	三友会 10:00~13:00	マンモ	骨密度	5月27日(水)	7月2日(木)
00650	朝霞産業文化センター 【住所】大字浜崎669-1 【アクセス】JR「北朝霞駅」徒歩5分	日健会 09:45~11:30	マンモ	骨密度	10月5日(月)	11月13日(金)
00125	朝霞産業文化センター 【住所】大字浜崎669-1 【アクセス】JR「北朝霞駅」徒歩5分	日健会 09:45~11:30	マンモ	骨密度	1月18日(月)	2月26日(金)
00976	新座市民会館 【住所】野火止1-1-2 【アクセス】JR「新座駅」バス8分	三友会 10:00~13:00	マンモ	骨密度	11月3日(火)	12月9日(水)
00128	久喜総合文化会館 【住所】下早見140 【アクセス】JR「久喜駅」西口徒歩15分	三友会 10:00~13:00	マンモ	骨密度	5月19日(火)	6月24日(水)
00626	久喜総合文化会館 【住所】下早見140 【アクセス】JR「久喜駅」西口徒歩15分	三友会 10:00~13:00	マンモ	骨密度	6月10日(水)	7月16日(木)
00129	久喜総合文化会館 【住所】下早見140 【アクセス】JR「久喜駅」西口徒歩15分	三友会 10:00~13:00	マンモ	骨密度	11月1日(日)	12月7日(月)
01057	久喜総合文化会館 【住所】下早見140 【アクセス】JR「久喜駅」西口徒歩15分	三友会 10:00~13:00	マンモ	骨密度	12月10日(木)	1月15日(金)
00967	ふじみ野市立産業文化センター 【住所】うれし野2-10-48 【アクセス】東武東上線「ふじみ野駅」徒歩7分	三友会 10:00~13:00	マンモ	骨密度	7月12日(日)	8月17日(月)

埼玉県

千葉県

千葉県

00890	TKP千葉駅東口ビジネスセンター 【住所】中央区新町1-20江澤ビル 【アクセス】JR「千葉駅」東口徒歩5分	PHRF 10:00~12:30	マンモ	骨密度	7月6日(月)	8月17日(月)
00143	オークラ千葉ホテル 【住所】中央区中央港1-13-3 【アクセス】JR「千葉みなと駅」徒歩5分	PHRF 10:00~13:00	マンモ	骨密度	11月2日(月)	12月11日(金)

※申込人数が定員を超過した場合は、その会場で受診出来ない可能性があります。
 ※諸事情により、会場に変更や中止が発生する場合があります。予めご了承ください。
 ※最新情報は健診のご案内に記載のWEBサイトでご確認ください。

◆健診会場一覧

※マンモ・骨密度以外のオプション検査は、全ての会場で受診可能です。

マンモ 骨密度 …実施可能

千葉県

千葉県

		健診機関 受付時間	マンモ 実施可否	骨密度 実施可否	申込締切日	健診実施日
00141	ロイヤルパインズホテル千葉 千葉市【住所】中央区中央1-11-1 【アクセス】JR千葉駅徒歩7分	三友会 10:00~13:00	マンモ	骨密度	6月9日 (火)	7月15日 (水)
00994	千葉県文化会館 千葉市【住所】中央区市場町11-2 【アクセス】JR内房線「本千葉駅」徒歩8分	日健会 09:45~11:30	マンモ	骨密度	12月4日 (金)	1月14日 (木)
00995	千葉県文化会館 千葉市【住所】中央区市場町11-2 【アクセス】JR内房線「本千葉駅」徒歩8分	日健会 09:45~11:30	マンモ	骨密度	12月4日 (金)	1月29日 (金)
00139	美浜文化ホール 千葉市【住所】美浜区真砂5-15-2 【アクセス】JR「検見川浜駅」徒歩8分	三友会 10:00~13:00	マンモ	骨密度	7月13日 (月)	8月18日 (火)
00983	美浜文化ホール 千葉市【住所】美浜区真砂5-15-2 【アクセス】JR「検見川浜駅」徒歩8分	三友会 10:00~13:00	マンモ	骨密度	8月11日 (火)	9月16日 (水)
00769	山崎製パン企業年金基金会館 市川市【住所】市川1-3-14 【アクセス】JR「市川駅」徒歩5分	PHRF 09:00~12:00	マンモ	骨密度	8月3日 (月)	9月9日 (水)
00789	市川市文化会館 市川市【住所】大和田1丁目1-5 【アクセス】JR「本八幡駅」徒歩10分	日健会 09:45~11:30	マンモ	骨密度	12月4日 (金)	1月27日 (水)
00762	ホテルトレンド船橋 船橋市【住所】本町2-7-10 【アクセス】JR「船橋駅」南口徒歩10分	PHRF 09:00~12:00	マンモ	骨密度	7月13日 (月)	8月19日 (水)
00763	ホテルトレンド船橋 船橋市【住所】本町2-7-10 【アクセス】JR「船橋駅」南口徒歩10分	PHRF 09:00~12:00	マンモ	骨密度	7月27日 (月)	9月4日 (金)
00764	ホテルトレンド船橋 船橋市【住所】本町2-7-10 【アクセス】JR「船橋駅」南口徒歩10分	PHRF 09:00~12:00	マンモ	骨密度	8月31日 (月)	10月10日 (土)
00765	ホテルトレンド船橋 船橋市【住所】本町2-7-10 【アクセス】JR「船橋駅」南口徒歩10分	PHRF 09:00~12:00	マンモ	骨密度	10月5日 (月)	11月11日 (水)
00766	ホテルトレンド船橋 船橋市【住所】本町2-7-10 【アクセス】JR「船橋駅」南口徒歩10分	PHRF 09:00~12:00	マンモ	骨密度	10月26日 (月)	12月4日 (金)
00157	船橋アリーナ 船橋市【住所】習志野台7-5-1 【アクセス】東葉高速線「船橋日大前駅」徒歩8分	日健会 09:45~11:30	マンモ	骨密度	1月6日 (水)	2月17日 (水)
00722	木更津市民会館 木更津市【住所】貝淵2-13-40 【アクセス】JR「木更津駅」徒歩20分	三友会 10:00~13:00	マンモ	骨密度	7月14日 (火)	8月19日 (水)
00791	木更津市民会館 木更津市【住所】貝淵2-13-40 【アクセス】JR「木更津駅」徒歩20分	日健会 09:45~11:30	マンモ	骨密度	12月4日 (金)	1月15日 (金)
00904	松戸商工会議所別館 松戸市【住所】松戸2060 【アクセス】JR、新京成線「松戸駅」西口徒歩5分	日健会 09:45~11:30	マンモ	骨密度	12月4日 (金)	1月29日 (金)
00163	松戸商工会議所別館 松戸市【住所】松戸2060 【アクセス】JR、新京成線「松戸駅」西口徒歩5分	日健会 09:45~11:30	マンモ	骨密度	1月18日 (月)	3月5日 (金)
00160	森のホール21(松戸市文化会館) 松戸市【住所】千駄堀646-4 【アクセス】新京成線「八柱駅」徒歩15分	PHRF 10:00~13:00	マンモ	骨密度	7月27日 (月)	9月8日 (火)
00161	森のホール21(松戸市文化会館) 松戸市【住所】千駄堀646-4 【アクセス】新京成線「八柱駅」徒歩15分	PHRF 10:00~13:00	マンモ	骨密度	8月24日 (月)	10月1日 (木)
00164	さわやかワーク野田 野田市【住所】中根323-3 【アクセス】東武アーバンパークライン「野田市駅」徒歩20分	三友会 10:00~13:00	マンモ	骨密度	10月27日 (火)	12月2日 (水)
00940	三井化学茂原分工場 茂原市【住所】東郷1900番地 【アクセス】JR「茂原駅」徒歩10分	PHRF 09:30~12:30	マンモ	骨密度	6月29日 (月)	8月7日 (金)
00768	三井化学茂原分工場 茂原市【住所】東郷1900番地 【アクセス】JR「茂原駅」徒歩10分	PHRF 09:30~12:30	マンモ	骨密度	8月24日 (月)	10月5日 (月)
00943	成田国際文化会館 成田市【住所】土屋303 【アクセス】JR「成田駅」、京成電鉄「成田駅」徒歩10分	日健会 09:45~11:30	マンモ	骨密度	11月4日 (水)	12月18日 (金)
00630	東金文化会館 東金市【住所】八坂台1-2107-3 【アクセス】JR「東金駅」東口徒歩20分	三友会 10:30~13:00	マンモ	骨密度	6月19日 (金)	7月25日 (土)
00891	ザ・クレストホテル柏 柏市【住所】末広町14-1 【アクセス】JR「柏駅」徒歩2分	PHRF 09:00~12:00	マンモ	骨密度	9月7日 (月)	10月15日 (木)
00171	さわやかちば県民プラザ 柏市【住所】柏の葉4-3-1 【アクセス】つくばエクスプレス「柏の葉キャンパス駅」西口徒歩15分	三友会 10:00~13:00	マンモ	骨密度	12月9日 (水)	1月14日 (木)
00172	柏商工会議所 柏市【住所】東上町7-18 【アクセス】JR「柏駅」徒歩8分	日健会 09:45~11:30	マンモ	骨密度	9月14日 (月)	10月21日 (水)
00173	柏商工会議所 柏市【住所】東上町7-18 【アクセス】JR「柏駅」徒歩8分	日健会 09:45~11:30	マンモ	骨密度	12月4日 (金)	1月8日 (金)
00177	市原市市民会館 市原市【住所】惣社1-1-1 【アクセス】JR「五井駅」東口徒歩15分	三友会 10:00~13:00	マンモ	骨密度	5月14日 (木)	6月19日 (金)
00178	市原市市民会館 市原市【住所】惣社1-1-1 【アクセス】JR「五井駅」東口徒歩15分	三友会 10:00~13:00	マンモ	骨密度	6月7日 (日)	7月13日 (月)

4 ※申込人数が定員を超過した場合は、その会場で受診出来ない可能性があります。
 ※諸事情により、会場に変更や中止が発生する場合があります。予めご了承ください。
 ※最新情報は健診のご案内に記載のWEBサイトでご確認いただけます。

◆健診会場一覧

※マンモ・骨密度以外のオプション検査は、全ての会場で受診可能です。

マンモ 骨密度 …実施可能

千葉県

		健診機関 受付時間	マンモ 実施可否	骨密度 実施可否	申込締切日	健診実施日
00179	市原市市民会館 【住所】 惣社1-1-1 【アクセス】 JR「五井駅」東口バス15分	三友会 10:00~13:00	マンモ	骨密度	6月28日 (日)	8月3日 (月)
00180	市原市市民会館 【住所】 惣社1-1-1 【アクセス】 JR「五井駅」東口バス15分	三友会 10:00~13:00	マンモ	骨密度	8月6日 (木)	9月11日 (金)
00181	市原市市民会館 【住所】 惣社1-1-1 【アクセス】 JR「五井駅」東口バス15分	三友会 10:00~13:00	マンモ	骨密度	8月30日 (日)	10月5日 (月)
01047	市原市市民会館 【住所】 惣社1-1-1 【アクセス】 JR「五井駅」東口バス15分	三友会 10:00~13:00	マンモ	骨密度	10月11日 (日)	11月16日 (月)
00182	市原市市民会館 【住所】 惣社1-1-1 【アクセス】 JR「五井駅」東口バス15分	日健会 09:45~11:30	マンモ	骨密度	12月4日 (金)	1月19日 (火)
00184	流山市生涯学習センター 【住所】 中110 【アクセス】 つくばエクスプレス「流山北の丸」駅徒歩3分	三友会 10:00~13:00	マンモ	骨密度	7月30日 (木)	9月4日 (金)
00185	流山市生涯学習センター 【住所】 中110 【アクセス】 つくばエクスプレス「流山北の丸」駅徒歩3分	三友会 10:00~13:00	マンモ	骨密度	12月14日 (月)	1月19日 (火)
00189	勝田台文化センター 【住所】 勝田台2-5-1 【アクセス】 京成線「勝田台駅」徒歩5分	日健会 09:45~11:30	マンモ	骨密度	1月6日 (水)	2月17日 (水)
00187	八千代市市民会館 【住所】 萱田町728 【アクセス】 東葉高速線「八千代中央駅」徒歩10分	PHRF 10:00~13:00	マンモ	骨密度	9月7日 (月)	10月16日 (金)
00188	八千代市市民会館 【住所】 萱田町728 【アクセス】 東葉高速線「八千代中央駅」徒歩10分	PHRF 10:00~13:00	マンモ	骨密度	11月2日 (月)	12月10日 (木)
00977	千葉県福祉ふれあいプラザ 【住所】 本町3-1-2けやきプラザ 【アクセス】 JR「我孫子駅」徒歩3分	三友会 10:00~13:00	マンモ	骨密度	7月21日 (火)	8月26日 (水)
00191	マイステイズ新浦安コンファレンスセンター 【住所】 明海2-1-4 【アクセス】 JR「新浦安駅」徒歩15分	三友会 10:00~13:00	マンモ	骨密度	6月8日 (月)	7月14日 (火)
00192	浦安商工会議所 【住所】 猫実1-19-36 【アクセス】 JR「新浦安駅」バス7分	日健会 09:45~11:30	マンモ	骨密度	1月18日 (月)	3月3日 (水)
00973	四街道市文化センター 【住所】 大日396 【アクセス】 JR「四街道駅」徒歩15分	三友会 10:00~13:00	マンモ	骨密度	5月20日 (水)	6月25日 (木)
00950	四街道市文化センター 【住所】 大日396 【アクセス】 JR「四街道駅」徒歩15分	日健会 09:45~11:30	マンモ	骨密度	12月4日 (金)	1月21日 (木)
00968	ホテルマークワンCNT 【住所】 中央南1-10 【アクセス】 北総鉄道「千葉ニュータウン中央駅」徒歩3分	三友会 10:00~13:00	マンモ	骨密度	6月21日 (日)	7月27日 (月)

東京都

00676	マイヘルクリニック神田院 【住所】 日本橋室町4-1-6クアトロ室町ビル7階 【アクセス】 JR「神田駅」南口徒歩3分	厚生会 13:00~14:00	マンモ	骨密度	6月2日 (火)	7月2日 (木)
00677	マイヘルクリニック神田院 【住所】 日本橋室町4-1-6クアトロ室町ビル7階 【アクセス】 JR「神田駅」南口徒歩3分	厚生会 13:00~14:00	マンモ	骨密度	6月6日 (土)	7月6日 (月)
00678	マイヘルクリニック神田院 【住所】 日本橋室町4-1-6クアトロ室町ビル7階 【アクセス】 JR「神田駅」南口徒歩3分	厚生会 13:00~14:00	マンモ	骨密度	6月9日 (火)	7月9日 (木)
00679	マイヘルクリニック神田院 【住所】 日本橋室町4-1-6クアトロ室町ビル7階 【アクセス】 JR「神田駅」南口徒歩3分	厚生会 13:00~14:00	マンモ	骨密度	6月13日 (土)	7月13日 (月)
00680	マイヘルクリニック神田院 【住所】 日本橋室町4-1-6クアトロ室町ビル7階 【アクセス】 JR「神田駅」南口徒歩3分	厚生会 13:00~14:00	マンモ	骨密度	6月16日 (火)	7月16日 (木)
00681	マイヘルクリニック神田院 【住所】 日本橋室町4-1-6クアトロ室町ビル7階 【アクセス】 JR「神田駅」南口徒歩3分	厚生会 13:00~14:00	マンモ	骨密度	6月23日 (火)	7月23日 (木)
00682	マイヘルクリニック神田院 【住所】 日本橋室町4-1-6クアトロ室町ビル7階 【アクセス】 JR「神田駅」南口徒歩3分	厚生会 13:00~14:00	マンモ	骨密度	6月27日 (土)	7月27日 (月)
00683	マイヘルクリニック神田院 【住所】 日本橋室町4-1-6クアトロ室町ビル7階 【アクセス】 JR「神田駅」南口徒歩3分	厚生会 13:00~14:00	マンモ	骨密度	6月30日 (火)	7月30日 (木)
00684	マイヘルクリニック神田院 【住所】 日本橋室町4-1-6クアトロ室町ビル7階 【アクセス】 JR「神田駅」南口徒歩3分	厚生会 13:00~14:00	マンモ	骨密度	7月3日 (金)	8月3日 (月)
00685	マイヘルクリニック神田院 【住所】 日本橋室町4-1-6クアトロ室町ビル7階 【アクセス】 JR「神田駅」南口徒歩3分	厚生会 13:00~14:00	マンモ	骨密度	7月6日 (月)	8月6日 (木)
00686	マイヘルクリニック神田院 【住所】 日本橋室町4-1-6クアトロ室町ビル7階 【アクセス】 JR「神田駅」南口徒歩3分	厚生会 13:00~14:00	マンモ	骨密度	7月10日 (金)	8月10日 (月)
00687	マイヘルクリニック神田院 【住所】 日本橋室町4-1-6クアトロ室町ビル7階 【アクセス】 JR「神田駅」南口徒歩3分	厚生会 13:00~14:00	マンモ	骨密度	7月17日 (金)	8月17日 (月)
00688	マイヘルクリニック神田院 【住所】 日本橋室町4-1-6クアトロ室町ビル7階 【アクセス】 JR「神田駅」南口徒歩3分	厚生会 13:00~14:00	マンモ	骨密度	7月20日 (月)	8月20日 (木)

※申込人数が定員を超過した場合は、その会場で受診出来ない可能性がございます。
 ※諸事情により、会場に変更や中止が発生する場合があります。予めご了承ください。
 ※最新情報は健診のご案内に記載のWEBサイトでご確認いただけます。

千葉県

東京都

◆健診会場一覧

※マンモ・骨密度以外のオプション検査は、全ての会場で受診可能です。

マンモ 骨密度 …実施可能

東京都

東京都

		健診機関	マンモ	骨密度	申込締切日	健診実施日
		受付時間	実施可否	実施可否		
00689	マイヘルスクリニック神田院 【住所】日本橋室町4-1-6クアトロ室町ビル7階【7ヶ所】JR「神田駅」南口徒歩3分	厚生会 13:00~14:00	マンモ	骨密度	7月24日 (金)	8月24日 (月)
00723	マイヘルスクリニック神田院 【住所】日本橋室町4-1-6クアトロ室町ビル7階【7ヶ所】JR「神田駅」南口徒歩3分	厚生会 13:00~14:00	マンモ	骨密度	7月27日 (月)	8月27日 (木)
00724	マイヘルスクリニック神田院 【住所】日本橋室町4-1-6クアトロ室町ビル7階【7ヶ所】JR「神田駅」南口徒歩3分	厚生会 13:00~14:00	マンモ	骨密度	7月31日 (金)	8月31日 (月)
00725	マイヘルスクリニック神田院 【住所】日本橋室町4-1-6クアトロ室町ビル7階【7ヶ所】JR「神田駅」南口徒歩3分	厚生会 13:00~14:00	マンモ	骨密度	8月3日 (月)	9月3日 (木)
00726	マイヘルスクリニック神田院 【住所】日本橋室町4-1-6クアトロ室町ビル7階【7ヶ所】JR「神田駅」南口徒歩3分	厚生会 13:00~14:00	マンモ	骨密度	8月7日 (金)	9月7日 (月)
00727	マイヘルスクリニック神田院 【住所】日本橋室町4-1-6クアトロ室町ビル7階【7ヶ所】JR「神田駅」南口徒歩3分	厚生会 13:00~14:00	マンモ	骨密度	8月10日 (月)	9月10日 (木)
00728	マイヘルスクリニック神田院 【住所】日本橋室町4-1-6クアトロ室町ビル7階【7ヶ所】JR「神田駅」南口徒歩3分	厚生会 13:00~14:00	マンモ	骨密度	8月14日 (金)	9月14日 (月)
00777	マイヘルスクリニック神田院 【住所】日本橋室町4-1-6クアトロ室町ビル7階【7ヶ所】JR「神田駅」南口徒歩3分	厚生会 13:00~14:00	マンモ	骨密度	8月17日 (月)	9月17日 (木)
00778	マイヘルスクリニック神田院 【住所】日本橋室町4-1-6クアトロ室町ビル7階【7ヶ所】JR「神田駅」南口徒歩3分	厚生会 13:00~14:00	マンモ	骨密度	8月24日 (月)	9月24日 (木)
00779	マイヘルスクリニック神田院 【住所】日本橋室町4-1-6クアトロ室町ビル7階【7ヶ所】JR「神田駅」南口徒歩3分	厚生会 13:00~14:00	マンモ	骨密度	8月28日 (金)	9月28日 (月)
00780	マイヘルスクリニック神田院 【住所】日本橋室町4-1-6クアトロ室町ビル7階【7ヶ所】JR「神田駅」南口徒歩3分	厚生会 13:00~14:00	マンモ	骨密度	9月1日 (火)	10月1日 (木)
00781	マイヘルスクリニック神田院 【住所】日本橋室町4-1-6クアトロ室町ビル7階【7ヶ所】JR「神田駅」南口徒歩3分	厚生会 13:00~14:00	マンモ	骨密度	9月5日 (土)	10月5日 (月)
00782	マイヘルスクリニック神田院 【住所】日本橋室町4-1-6クアトロ室町ビル7階【7ヶ所】JR「神田駅」南口徒歩3分	厚生会 13:00~14:00	マンモ	骨密度	9月8日 (火)	10月8日 (木)
00783	マイヘルスクリニック神田院 【住所】日本橋室町4-1-6クアトロ室町ビル7階【7ヶ所】JR「神田駅」南口徒歩3分	厚生会 13:00~14:00	マンモ	骨密度	9月15日 (火)	10月15日 (木)
00784	マイヘルスクリニック神田院 【住所】日本橋室町4-1-6クアトロ室町ビル7階【7ヶ所】JR「神田駅」南口徒歩3分	厚生会 13:00~14:00	マンモ	骨密度	9月19日 (土)	10月19日 (月)
00839	マイヘルスクリニック神田院 【住所】日本橋室町4-1-6クアトロ室町ビル7階【7ヶ所】JR「神田駅」南口徒歩3分	厚生会 13:00~14:00	マンモ	骨密度	9月22日 (火)	10月22日 (木)
00840	マイヘルスクリニック神田院 【住所】日本橋室町4-1-6クアトロ室町ビル7階【7ヶ所】JR「神田駅」南口徒歩3分	厚生会 13:00~14:00	マンモ	骨密度	9月26日 (土)	10月26日 (月)
00841	マイヘルスクリニック神田院 【住所】日本橋室町4-1-6クアトロ室町ビル7階【7ヶ所】JR「神田駅」南口徒歩3分	厚生会 13:00~14:00	マンモ	骨密度	9月29日 (火)	10月29日 (木)
00842	マイヘルスクリニック神田院 【住所】日本橋室町4-1-6クアトロ室町ビル7階【7ヶ所】JR「神田駅」南口徒歩3分	厚生会 13:00~14:00	マンモ	骨密度	10月2日 (金)	11月2日 (月)
00843	マイヘルスクリニック神田院 【住所】日本橋室町4-1-6クアトロ室町ビル7階【7ヶ所】JR「神田駅」南口徒歩3分	厚生会 13:00~14:00	マンモ	骨密度	10月5日 (月)	11月5日 (木)
00844	マイヘルスクリニック神田院 【住所】日本橋室町4-1-6クアトロ室町ビル7階【7ヶ所】JR「神田駅」南口徒歩3分	厚生会 13:00~14:00	マンモ	骨密度	10月9日 (金)	11月9日 (月)
00845	マイヘルスクリニック神田院 【住所】日本橋室町4-1-6クアトロ室町ビル7階【7ヶ所】JR「神田駅」南口徒歩3分	厚生会 13:00~14:00	マンモ	骨密度	10月12日 (月)	11月12日 (木)
00846	マイヘルスクリニック神田院 【住所】日本橋室町4-1-6クアトロ室町ビル7階【7ヶ所】JR「神田駅」南口徒歩3分	厚生会 13:00~14:00	マンモ	骨密度	10月16日 (金)	11月16日 (月)
00847	マイヘルスクリニック神田院 【住所】日本橋室町4-1-6クアトロ室町ビル7階【7ヶ所】JR「神田駅」南口徒歩3分	厚生会 13:00~14:00	マンモ	骨密度	10月19日 (月)	11月19日 (木)
00848	マイヘルスクリニック神田院 【住所】日本橋室町4-1-6クアトロ室町ビル7階【7ヶ所】JR「神田駅」南口徒歩3分	厚生会 13:00~14:00	マンモ	骨密度	10月26日 (月)	11月26日 (木)
00849	マイヘルスクリニック神田院 【住所】日本橋室町4-1-6クアトロ室町ビル7階【7ヶ所】JR「神田駅」南口徒歩3分	厚生会 13:00~14:00	マンモ	骨密度	10月30日 (金)	11月30日 (月)
00850	マイヘルスクリニック神田院 【住所】日本橋室町4-1-6クアトロ室町ビル7階【7ヶ所】JR「神田駅」南口徒歩3分	厚生会 13:00~14:00	マンモ	骨密度	11月3日 (火)	12月3日 (木)
00851	マイヘルスクリニック神田院 【住所】日本橋室町4-1-6クアトロ室町ビル7階【7ヶ所】JR「神田駅」南口徒歩3分	厚生会 13:00~14:00	マンモ	骨密度	11月7日 (土)	12月7日 (月)
00852	マイヘルスクリニック神田院 【住所】日本橋室町4-1-6クアトロ室町ビル7階【7ヶ所】JR「神田駅」南口徒歩3分	厚生会 13:00~14:00	マンモ	骨密度	11月10日 (火)	12月10日 (木)
00853	マイヘルスクリニック神田院 【住所】日本橋室町4-1-6クアトロ室町ビル7階【7ヶ所】JR「神田駅」南口徒歩3分	厚生会 13:00~14:00	マンモ	骨密度	11月14日 (土)	12月14日 (月)

6 ※申込人数が定員を超過した場合は、その会場で受診出来ない可能性があります。
 ※諸事情により、会場に変更や中止が発生する場合があります。予めご了承ください。
 ※最新情報は健診のご案内に記載のWEBサイトでご確認いただけます。

◆健診会場一覧

※マンモ・骨密度以外のオプション検査は、全ての会場で受診可能です。

マンモ 骨密度 …実施可能

東京都

		健診機関	マンモ	骨密度	申込締切日	健診実施日
		受付時間	実施可否	実施可否		
00854	マイヘルスクリニック神田院 【住所】日本橋区4-1-6クアトロ室町ビル7階【アクセス】JR「神田駅」南口徒歩3分	厚生会 13:00~14:00	マンモ	骨密度	11月17日 (火)	12月17日 (木)
00855	マイヘルスクリニック神田院 【住所】日本橋区4-1-6クアトロ室町ビル7階【アクセス】JR「神田駅」南口徒歩3分	厚生会 13:00~14:00	マンモ	骨密度	11月21日 (土)	12月21日 (月)
00952	マイヘルスクリニック神田院 【住所】日本橋区4-1-6クアトロ室町ビル7階【アクセス】JR「神田駅」南口徒歩3分	厚生会 13:00~14:00	マンモ	骨密度	11月24日 (火)	12月24日 (木)
00953	マイヘルスクリニック神田院 【住所】日本橋区4-1-6クアトロ室町ビル7階【アクセス】JR「神田駅」南口徒歩3分	厚生会 13:00~14:00	マンモ	骨密度	11月28日 (土)	12月28日 (月)
00954	マイヘルスクリニック神田院 【住所】日本橋区4-1-6クアトロ室町ビル7階【アクセス】JR「神田駅」南口徒歩3分	厚生会 13:00~14:00	マンモ	骨密度	12月7日 (月)	1月7日 (木)
00955	マイヘルスクリニック神田院 【住所】日本橋区4-1-6クアトロ室町ビル7階【アクセス】JR「神田駅」南口徒歩3分	厚生会 13:00~14:00	マンモ	骨密度	12月14日 (月)	1月14日 (木)
00956	マイヘルスクリニック神田院 【住所】日本橋区4-1-6クアトロ室町ビル7階【アクセス】JR「神田駅」南口徒歩3分	厚生会 13:00~14:00	マンモ	骨密度	12月18日 (金)	1月18日 (月)
00957	マイヘルスクリニック神田院 【住所】日本橋区4-1-6クアトロ室町ビル7階【アクセス】JR「神田駅」南口徒歩3分	厚生会 13:00~14:00	マンモ	骨密度	12月21日 (月)	1月21日 (木)
00958	マイヘルスクリニック神田院 【住所】日本橋区4-1-6クアトロ室町ビル7階【アクセス】JR「神田駅」南口徒歩3分	厚生会 13:00~14:00	マンモ	骨密度	12月25日 (金)	1月25日 (月)
00959	マイヘルスクリニック神田院 【住所】日本橋区4-1-6クアトロ室町ビル7階【アクセス】JR「神田駅」南口徒歩3分	厚生会 13:00~14:00	マンモ	骨密度	12月28日 (月)	1月28日 (木)
00960	マイヘルスクリニック神田院 【住所】日本橋区4-1-6クアトロ室町ビル7階【アクセス】JR「神田駅」南口徒歩3分	厚生会 13:00~14:00	マンモ	骨密度	1月1日 (金)	2月1日 (月)
00961	マイヘルスクリニック神田院 【住所】日本橋区4-1-6クアトロ室町ビル7階【アクセス】JR「神田駅」南口徒歩3分	厚生会 13:00~14:00	マンモ	骨密度	1月4日 (月)	2月4日 (木)
00962	マイヘルスクリニック神田院 【住所】日本橋区4-1-6クアトロ室町ビル7階【アクセス】JR「神田駅」南口徒歩3分	厚生会 13:00~14:00	マンモ	骨密度	1月8日 (金)	2月8日 (月)
00963	マイヘルスクリニック神田院 【住所】日本橋区4-1-6クアトロ室町ビル7階【アクセス】JR「神田駅」南口徒歩3分	厚生会 13:00~14:00	マンモ	骨密度	1月15日 (金)	2月15日 (月)
01035	マイヘルスクリニック神田院 【住所】日本橋区4-1-6クアトロ室町ビル7階【アクセス】JR「神田駅」南口徒歩3分	厚生会 13:00~14:00	マンモ	骨密度	1月18日 (月)	2月18日 (木)
01036	マイヘルスクリニック神田院 【住所】日本橋区4-1-6クアトロ室町ビル7階【アクセス】JR「神田駅」南口徒歩3分	厚生会 13:00~14:00	マンモ	骨密度	1月22日 (金)	2月22日 (月)
01037	マイヘルスクリニック神田院 【住所】日本橋区4-1-6クアトロ室町ビル7階【アクセス】JR「神田駅」南口徒歩3分	厚生会 13:00~14:00	マンモ	骨密度	1月25日 (月)	2月25日 (木)
00873	ホテルグランドヒル市ヶ谷 【住所】市谷本村町4-1 【アクセス】JR「市ヶ谷駅」徒歩3分	三友会 10:00~13:00	マンモ	骨密度	8月3日 (月)	9月8日 (火)
00874	ホテルグランドヒル市ヶ谷 【住所】市谷本村町4-1 【アクセス】JR「市ヶ谷駅」徒歩3分	三友会 10:00~13:00	マンモ	骨密度	10月12日 (月)	11月17日 (火)
01039	浅草公会堂 【住所】浅草1-38-6 【アクセス】東京メトロ銀座線、都営浅草線「浅草駅」徒歩7分	三友会 10:00~13:00	マンモ	骨密度	7月27日 (月)	9月1日 (火)
00971	曳舟文化センター 【住所】京島1-38-11 【アクセス】京成線「京成曳舟駅」徒歩1分、東武伊勢崎線「曳舟駅」徒歩4分	三友会 10:00~13:00	マンモ	骨密度	6月24日 (水)	7月30日 (木)
00578	国際ファッションセンター 【住所】横綱1-6-1 KFCビル10階 【アクセス】JR「两国駅」西口徒歩6分	三友会 10:00~13:00	マンモ	骨密度	6月18日 (木)	7月24日 (金)
00214	江東区文化センター 【住所】東陽4-11-3 【アクセス】東京メトロ東西線「東陽町駅」1番出口徒歩5分	三友会 10:00~13:00	マンモ	骨密度	9月28日 (月)	11月3日 (火)
00218	深川ギャザリアクリニック 【住所】木場1-5-9深川ギャザリアLEGARE棟4階【アクセス】東京メトロ東西線「木場駅」4b出口徒歩4分	三友会 10:00~13:00	マンモ	骨密度	12月27日 (日)	2月1日 (月)
00219	深川ギャザリアクリニック 【住所】木場1-5-9深川ギャザリアLEGARE棟4階【アクセス】東京メトロ東西線「木場駅」4b出口徒歩4分	三友会 10:00~13:00	マンモ	骨密度	12月28日 (月)	2月2日 (火)
00220	深川ギャザリアクリニック 【住所】木場1-5-9深川ギャザリアLEGARE棟4階【アクセス】東京メトロ東西線「木場駅」4b出口徒歩4分	三友会 10:00~13:00	マンモ	骨密度	12月29日 (火)	2月3日 (水)
00221	深川ギャザリアクリニック 【住所】木場1-5-9深川ギャザリアLEGARE棟4階【アクセス】東京メトロ東西線「木場駅」4b出口徒歩4分	三友会 10:00~13:00	マンモ	骨密度	12月30日 (水)	2月4日 (木)
00222	深川ギャザリアクリニック 【住所】木場1-5-9深川ギャザリアLEGARE棟4階【アクセス】東京メトロ東西線「木場駅」4b出口徒歩4分	三友会 10:00~13:00	マンモ	骨密度	12月31日 (木)	2月5日 (金)
00223	深川ギャザリアクリニック 【住所】木場1-5-9深川ギャザリアLEGARE棟4階【アクセス】東京メトロ東西線「木場駅」4b出口徒歩4分	三友会 10:00~13:00	マンモ	骨密度	1月1日 (金)	2月6日 (土)
00224	深川ギャザリアクリニック 【住所】木場1-5-9深川ギャザリアLEGARE棟4階【アクセス】東京メトロ東西線「木場駅」4b出口徒歩4分	三友会 10:00~13:00	マンモ	骨密度	1月3日 (日)	2月8日 (月)

東京都

※申込人数が定員を超過した場合は、その会場で受診出来ない可能性があります。
 ※諸事情により、会場に変更や中止が発生する場合があります。予めご了承ください。
 ※最新情報は健診のご案内に記載のWEBサイトでご確認ください。

◆健診会場一覧

※マンモ・骨密度以外のオプション検査は、全ての会場で受診可能です。

マンモ 骨密度 …実施可能

東京都

東京都

		健診機関	マンモ	骨密度	申込締切日	健診実施日
		受付時間	実施可否	実施可否		
00225	深川ギャザリアクリニック 江東区 【住所】木場1-5-9深川ギャザリアLEGARE棟4階【アクセス】東京メトロ東西線「木場駅」4b出口徒歩4分	三友会 10:00~13:00	マンモ	骨密度	1月4日 (月)	2月9日 (火)
00226	深川ギャザリアクリニック 江東区 【住所】木場1-5-9深川ギャザリアLEGARE棟4階【アクセス】東京メトロ東西線「木場駅」4b出口徒歩4分	三友会 10:00~13:00	マンモ	骨密度	1月5日 (火)	2月10日 (水)
00227	深川ギャザリアクリニック 江東区 【住所】木場1-5-9深川ギャザリアLEGARE棟4階【アクセス】東京メトロ東西線「木場駅」4b出口徒歩4分	三友会 10:00~13:00	マンモ	骨密度	1月7日 (木)	2月12日 (金)
00228	深川ギャザリアクリニック 江東区 【住所】木場1-5-9深川ギャザリアLEGARE棟4階【アクセス】東京メトロ東西線「木場駅」4b出口徒歩4分	三友会 10:00~13:00	マンモ	骨密度	1月8日 (金)	2月13日 (土)
00229	深川ギャザリアクリニック 江東区 【住所】木場1-5-9深川ギャザリアLEGARE棟4階【アクセス】東京メトロ東西線「木場駅」4b出口徒歩4分	三友会 10:00~13:00	マンモ	骨密度	1月10日 (日)	2月15日 (月)
00230	深川ギャザリアクリニック 江東区 【住所】木場1-5-9深川ギャザリアLEGARE棟4階【アクセス】東京メトロ東西線「木場駅」4b出口徒歩4分	三友会 10:00~13:00	マンモ	骨密度	1月11日 (月)	2月16日 (火)
00231	深川ギャザリアクリニック 江東区 【住所】木場1-5-9深川ギャザリアLEGARE棟4階【アクセス】東京メトロ東西線「木場駅」4b出口徒歩4分	三友会 10:00~13:00	マンモ	骨密度	1月12日 (火)	2月17日 (水)
00232	深川ギャザリアクリニック 江東区 【住所】木場1-5-9深川ギャザリアLEGARE棟4階【アクセス】東京メトロ東西線「木場駅」4b出口徒歩4分	三友会 10:00~13:00	マンモ	骨密度	1月13日 (水)	2月18日 (木)
00233	深川ギャザリアクリニック 江東区 【住所】木場1-5-9深川ギャザリアLEGARE棟4階【アクセス】東京メトロ東西線「木場駅」4b出口徒歩4分	三友会 10:00~13:00	マンモ	骨密度	1月14日 (木)	2月19日 (金)
00234	深川ギャザリアクリニック 江東区 【住所】木場1-5-9深川ギャザリアLEGARE棟4階【アクセス】東京メトロ東西線「木場駅」4b出口徒歩4分	三友会 10:00~13:00	マンモ	骨密度	1月15日 (金)	2月20日 (土)
01011	深川ギャザリアクリニック 江東区 【住所】木場1-5-9深川ギャザリアLEGARE棟4階【アクセス】東京メトロ東西線「木場駅」4b出口徒歩4分	三友会 10:00~13:00	マンモ	骨密度	1月17日 (日)	2月22日 (月)
01012	深川ギャザリアクリニック 江東区 【住所】木場1-5-9深川ギャザリアLEGARE棟4階【アクセス】東京メトロ東西線「木場駅」4b出口徒歩4分	三友会 10:00~13:00	マンモ	骨密度	1月19日 (火)	2月24日 (水)
01013	深川ギャザリアクリニック 江東区 【住所】木場1-5-9深川ギャザリアLEGARE棟4階【アクセス】東京メトロ東西線「木場駅」4b出口徒歩4分	三友会 10:00~13:00	マンモ	骨密度	1月20日 (水)	2月25日 (木)
01014	深川ギャザリアクリニック 江東区 【住所】木場1-5-9深川ギャザリアLEGARE棟4階【アクセス】東京メトロ東西線「木場駅」4b出口徒歩4分	三友会 10:00~13:00	マンモ	骨密度	1月21日 (木)	2月26日 (金)
01015	深川ギャザリアクリニック 江東区 【住所】木場1-5-9深川ギャザリアLEGARE棟4階【アクセス】東京メトロ東西線「木場駅」4b出口徒歩4分	三友会 10:00~13:00	マンモ	骨密度	1月22日 (金)	2月27日 (土)
01016	深川ギャザリアクリニック 江東区 【住所】木場1-5-9深川ギャザリアLEGARE棟4階【アクセス】東京メトロ東西線「木場駅」4b出口徒歩4分	三友会 10:00~13:00	マンモ	骨密度	1月24日 (日)	3月1日 (月)
01017	深川ギャザリアクリニック 江東区 【住所】木場1-5-9深川ギャザリアLEGARE棟4階【アクセス】東京メトロ東西線「木場駅」4b出口徒歩4分	三友会 10:00~13:00	マンモ	骨密度	1月25日 (月)	3月2日 (火)
01018	深川ギャザリアクリニック 江東区 【住所】木場1-5-9深川ギャザリアLEGARE棟4階【アクセス】東京メトロ東西線「木場駅」4b出口徒歩4分	三友会 10:00~13:00	マンモ	骨密度	1月26日 (火)	3月3日 (水)
01019	深川ギャザリアクリニック 江東区 【住所】木場1-5-9深川ギャザリアLEGARE棟4階【アクセス】東京メトロ東西線「木場駅」4b出口徒歩4分	三友会 10:00~13:00	マンモ	骨密度	1月27日 (水)	3月4日 (木)
01020	深川ギャザリアクリニック 江東区 【住所】木場1-5-9深川ギャザリアLEGARE棟4階【アクセス】東京メトロ東西線「木場駅」4b出口徒歩4分	三友会 10:00~13:00	マンモ	骨密度	1月28日 (木)	3月5日 (金)
01021	深川ギャザリアクリニック 江東区 【住所】木場1-5-9深川ギャザリアLEGARE棟4階【アクセス】東京メトロ東西線「木場駅」4b出口徒歩4分	三友会 10:00~13:00	マンモ	骨密度	1月29日 (金)	3月6日 (土)
01022	深川ギャザリアクリニック 江東区 【住所】木場1-5-9深川ギャザリアLEGARE棟4階【アクセス】東京メトロ東西線「木場駅」4b出口徒歩4分	三友会 10:00~13:00	マンモ	骨密度	1月31日 (日)	3月8日 (月)
01023	深川ギャザリアクリニック 江東区 【住所】木場1-5-9深川ギャザリアLEGARE棟4階【アクセス】東京メトロ東西線「木場駅」4b出口徒歩4分	三友会 10:00~13:00	マンモ	骨密度	2月1日 (月)	3月9日 (火)
01024	深川ギャザリアクリニック 江東区 【住所】木場1-5-9深川ギャザリアLEGARE棟4階【アクセス】東京メトロ東西線「木場駅」4b出口徒歩4分	三友会 10:00~13:00	マンモ	骨密度	2月2日 (火)	3月10日 (水)
01025	深川ギャザリアクリニック 江東区 【住所】木場1-5-9深川ギャザリアLEGARE棟4階【アクセス】東京メトロ東西線「木場駅」4b出口徒歩4分	三友会 10:00~13:00	マンモ	骨密度	2月3日 (水)	3月11日 (木)
01040	東大島文化センター 江東区 【住所】大島8-33-9 【アクセス】都営新宿線「東大島駅」徒歩5分	三友会 10:00~13:00	マンモ	骨密度	8月29日 (土)	10月4日 (日)
01041	日健クリニック 江東区 【住所】亀戸6-56-15 【アクセス】JR「亀戸駅」東口徒歩5分	日健会 09:45~11:30	マンモ	骨密度	6月15日 (月)	7月28日 (火)
01042	日健クリニック 江東区 【住所】亀戸6-56-15 【アクセス】JR「亀戸駅」東口徒歩5分	日健会 09:45~11:30	マンモ	骨密度	6月15日 (月)	7月29日 (水)
01043	日健クリニック 江東区 【住所】亀戸6-56-15 【アクセス】JR「亀戸駅」東口徒歩5分	日健会 09:45~11:30	マンモ	骨密度	6月15日 (月)	7月30日 (木)
00818	日健クリニック 江東区 【住所】亀戸6-56-15 【アクセス】JR「亀戸駅」東口徒歩5分	日健会 09:45~11:30	マンモ	骨密度	6月26日 (金)	8月4日 (火)

8 ※申込人数が定員を超過した場合は、その会場で受診出来ない可能性があります。
 ※諸事情により、会場に変更や中止が発生する場合があります。予めご了承ください。
 ※最新情報は健診のご案内に記載のWEBサイトでご確認いただけます。

◆健診会場一覧

※マンモ・骨密度以外のオプション検査は、全ての会場で受診可能です。

			マンモ	骨密度	…実施可能		
			健診機関	マンモ	骨密度	申込締切日	健診実施日
			受付時間	実施可否	実施可否		
東京都	00819	日健クリニック 江東区【住所】亀戸6-56-15 【アクセス】JR「亀戸駅」東口徒歩5分	日健会 09:45~11:30	マンモ	骨密度	6月26日(金)	8月5日(水)
	00820	日健クリニック 江東区【住所】亀戸6-56-15 【アクセス】JR「亀戸駅」東口徒歩5分	日健会 09:45~11:30	マンモ	骨密度	6月26日(金)	8月6日(木)
	00821	日健クリニック 江東区【住所】亀戸6-56-15 【アクセス】JR「亀戸駅」東口徒歩5分	日健会 09:45~11:30	マンモ	骨密度	7月31日(金)	9月8日(火)
	00822	日健クリニック 江東区【住所】亀戸6-56-15 【アクセス】JR「亀戸駅」東口徒歩5分	日健会 09:45~11:30	マンモ	骨密度	7月31日(金)	9月9日(水)
	00823	日健クリニック 江東区【住所】亀戸6-56-15 【アクセス】JR「亀戸駅」東口徒歩5分	日健会 09:45~11:30	マンモ	骨密度	7月31日(金)	9月10日(木)
	00899	日健クリニック 江東区【住所】亀戸6-56-15 【アクセス】JR「亀戸駅」東口徒歩5分	日健会 09:45~11:30	マンモ	骨密度	9月4日(金)	10月13日(火)
	00900	日健クリニック 江東区【住所】亀戸6-56-15 【アクセス】JR「亀戸駅」東口徒歩5分	日健会 09:45~11:30	マンモ	骨密度	9月4日(金)	10月14日(水)
	00901	日健クリニック 江東区【住所】亀戸6-56-15 【アクセス】JR「亀戸駅」東口徒歩5分	日健会 09:45~11:30	マンモ	骨密度	9月4日(金)	10月15日(木)
	00948	日健クリニック 江東区【住所】亀戸6-56-15 【アクセス】JR「亀戸駅」東口徒歩5分	日健会 09:45~11:30	マンモ	骨密度	10月5日(月)	11月17日(火)
	00998	日健クリニック 江東区【住所】亀戸6-56-15 【アクセス】JR「亀戸駅」東口徒歩5分	日健会 09:45~11:30	マンモ	骨密度	10月5日(月)	11月18日(水)
	00999	日健クリニック 江東区【住所】亀戸6-56-15 【アクセス】JR「亀戸駅」東口徒歩5分	日健会 09:45~11:30	マンモ	骨密度	10月5日(月)	11月19日(木)
	01000	日健クリニック 江東区【住所】亀戸6-56-15 【アクセス】JR「亀戸駅」東口徒歩5分	日健会 09:45~11:30	マンモ	骨密度	11月4日(水)	12月7日(月)
	01001	日健クリニック 江東区【住所】亀戸6-56-15 【アクセス】JR「亀戸駅」東口徒歩5分	日健会 09:45~11:30	マンモ	骨密度	11月4日(水)	12月8日(火)
	01002	日健クリニック 江東区【住所】亀戸6-56-15 【アクセス】JR「亀戸駅」東口徒歩5分	日健会 09:45~11:30	マンモ	骨密度	11月4日(水)	12月9日(水)
	01003	日健クリニック 江東区【住所】亀戸6-56-15 【アクセス】JR「亀戸駅」東口徒歩5分	日健会 09:45~11:30	マンモ	骨密度	11月4日(水)	12月16日(水)
	01004	日健クリニック 江東区【住所】亀戸6-56-15 【アクセス】JR「亀戸駅」東口徒歩5分	日健会 09:45~11:30	マンモ	骨密度	11月4日(水)	12月17日(木)
	00236	中目黒GTプラザホール 目黒区【住所】上目黒2-1-3 【アクセス】東京メトロ日比谷線「中目黒駅」徒歩1分	日健会 09:45~11:30	マンモ	骨密度	1月18日(月)	3月2日(火)
	00980	大田区民プラザ 大田区【住所】下丸子3-1-3 【アクセス】東急多摩川線「下丸子駅」徒歩1分	三友会 10:00~13:00	マンモ	骨密度	7月28日(火)	9月2日(水)
	01032	大田区民プラザ 大田区【住所】下丸子3-1-3 【アクセス】東急多摩川線「下丸子駅」徒歩1分	日健会 09:45~11:30	マンモ	骨密度	10月5日(月)	11月18日(水)
	01033	大田区民プラザ 大田区【住所】下丸子3-1-3 【アクセス】東急多摩川線「下丸子駅」徒歩1分	日健会 09:45~11:30	マンモ	骨密度	1月18日(月)	3月4日(木)
	00761	烏山区民会館 世田谷区【住所】南烏山6-2-19 【アクセス】京王線「千歳烏山駅」徒歩1分	PHRF 10:00~13:00	マンモ	骨密度	7月13日(月)	8月21日(金)
	00240	成城ホール 世田谷区【住所】成城6-2-1 【アクセス】小田急線「成城学園前駅」徒歩4分	三友会 10:00~13:00	マンモ	骨密度	5月21日(木)	6月26日(金)
	00241	成城ホール 世田谷区【住所】成城6-2-1 【アクセス】小田急線「成城学園前駅」徒歩4分	三友会 10:00~13:00	マンモ	骨密度	10月8日(木)	11月13日(金)
	01005	中野セントラルパークサウス 中野区【住所】中野4-10-2 【アクセス】JR「中野駅」徒歩5分	日健会 09:45~11:30	マンモ	骨密度	6月5日(金)	7月6日(月)
	01006	中野セントラルパークサウス 中野区【住所】中野4-10-2 【アクセス】JR「中野駅」徒歩5分	日健会 09:45~11:30	マンモ	骨密度	6月5日(金)	7月14日(火)
	00914	中野セントラルパークサウス 中野区【住所】中野4-10-2 【アクセス】JR「中野駅」徒歩5分	日健会 09:45~11:30	マンモ	骨密度	12月4日(金)	1月12日(火)
	00915	中野セントラルパークサウス 中野区【住所】中野4-10-2 【アクセス】JR「中野駅」徒歩5分	日健会 09:45~11:30	マンモ	骨密度	1月18日(月)	3月1日(月)
	01007	セシオン杉並 杉並区【住所】杉並区梅里1丁目22-32 【アクセス】地下鉄東京メトロ丸の内線「東高円寺駅」徒歩5分	PHRF 10:00~12:30	マンモ	骨密度	9月7日(月)	10月13日(火)
	00253	北区赤羽会館 北区【住所】赤羽南1-13-1 【アクセス】JR「赤羽駅」徒歩5分	日健会 09:45~11:30	マンモ	骨密度	6月5日(金)	7月8日(水)
	00632	サンパール荒川 荒川区【住所】荒川1-1-1 【アクセス】都電荒川線「荒川区役所前」徒歩2分	三友会 10:00~13:00	マンモ	骨密度	10月13日(火)	11月18日(水)

東京都

※申込人数が定員を超過した場合は、その会場で受診出来ない可能性がございます。
 ※諸事情により、会場に変更や中止が発生する場合があります。予めご了承ください。
 ※最新情報は健診のご案内に記載のWEBサイトでご確認ください。

◆健診会場一覧

※マンモ・骨密度以外のオプション検査は、全ての会場で受診可能です。

マンモ 骨密度 …実施可能

東京都

東京都

		健診機関	マンモ	骨密度	申込締切日	健診実施日
		受付時間	実施可否	実施可否		
00256	高島平区民館 板橋区 【住所】高島平3-12-28 【アクセス】都営三田線「高島平駅」徒歩3分	日健会 09:45~11:30	マンモ	骨密度	2月1日 (月)	3月10日 (水)
00255	板橋区立グリーンホール 板橋区 【住所】柴町36-1 【アクセス】東武東上線「大山駅」北口徒歩5分	三友会 10:00~13:00	マンモ	骨密度	6月11日 (木)	7月17日 (金)
00660	ホテルカデンツァ光が丘 練馬区 【住所】高松5-8 【アクセス】都営大江戸線「光が丘駅」徒歩15分	PHRF 09:00~12:00	マンモ	骨密度	7月27日 (月)	9月3日 (木)
00581	ホテルカデンツァ光が丘 練馬区 【住所】高松5-8 【アクセス】都営大江戸線「光が丘駅」徒歩15分	PHRF 09:00~12:00	マンモ	骨密度	10月12日 (月)	11月20日 (金)
00257	関区民ホール 練馬区 【住所】関町北1-7-2 【アクセス】西武新宿線「武蔵関駅」徒歩5分	日健会 09:45~11:30	マンモ	骨密度	6月5日 (金)	7月16日 (木)
00260	関区民ホール 練馬区 【住所】関町北1-7-2 【アクセス】西武新宿線「武蔵関駅」徒歩5分	日健会 09:45~11:30	マンモ	骨密度	1月18日 (月)	2月24日 (水)
00258	練馬産業会館 練馬区 【住所】豊玉上2-23-10 【アクセス】西武池袋線「桜台駅」南口徒歩4分	三友会 10:00~13:00	マンモ	骨密度	11月12日 (木)	12月18日 (金)
00265	テクノプラザかつしか 葛飾区 【住所】青戸7-2-1 【アクセス】京成線「青砥駅」徒歩12分	三友会 10:00~13:00	マンモ	骨密度	10月28日 (水)	12月3日 (木)
00266	テクノプラザかつしか 葛飾区 【住所】青戸7-2-1 【アクセス】京成線「青砥駅」徒歩12分	日健会 09:45~11:30	マンモ	骨密度	1月18日 (月)	3月3日 (水)
01034	葛西区民館 江戸川区 【住所】中葛西3-10-1 【アクセス】東京メトロ東西線「葛西駅」徒歩7分	日健会 09:45~11:30	マンモ	骨密度	12月4日 (金)	1月26日 (火)
00268	江戸川区立葛西区民館 江戸川区 【住所】中葛西3-10-1 【アクセス】東京メトロ東西線「葛西駅」徒歩7分	日健会 09:45~11:30	マンモ	骨密度	9月14日 (月)	10月19日 (月)
00989	いちようホール(八王子市芸術文化会館) 八王子市 【住所】本町24-1 【アクセス】JR「八王子駅」徒歩15分	厚生会 10:00~13:00	マンモ	骨密度	8月2日 (日)	9月2日 (水)
00990	いちようホール(八王子市芸術文化会館) 八王子市 【住所】本町24-1 【アクセス】JR「八王子駅」徒歩15分	厚生会 10:00~13:00	マンモ	骨密度	9月6日 (日)	10月6日 (火)
00584	コニカミノルタ健康保険組合 八王子市 【住所】石川町2970 【アクセス】八高線「北八王子駅」徒歩15分	PHRF 10:00~13:00	マンモ	骨密度	10月5日 (月)	11月14日 (土)
00991	ジェイコムホール八王子 八王子市 【住所】子安町4-7-1サザンスカイタワー八王子4階 【アクセス】JR「八王子駅」南口直結	厚生会 10:00~13:00	マンモ	骨密度	10月30日 (金)	11月30日 (月)
00942	南大沢文化会館 八王子市 【住所】南大沢2-27 【アクセス】京王相模原線「南大沢駅」徒歩3分	日健会 09:45~11:30	マンモ	骨密度	11月4日 (水)	12月16日 (水)
00917	南大沢文化会館 八王子市 【住所】南大沢2-27 【アクセス】京王相模原線「南大沢駅」徒歩3分	日健会 09:45~11:30	マンモ	骨密度	1月18日 (月)	3月5日 (金)
00928	ホテル日航立川東京 立川市 【住所】錦町1丁目12-1 【アクセス】JR「立川駅」南口徒歩7分	PHRF 09:30~13:30	マンモ	骨密度	6月29日 (月)	8月5日 (水)
00930	ホテル日航立川東京 立川市 【住所】錦町1丁目12-1 【アクセス】JR「立川駅」南口徒歩7分	PHRF 09:30~13:30	マンモ	骨密度	8月3日 (月)	9月10日 (木)
00932	ホテル日航立川東京 立川市 【住所】錦町1丁目12-1 【アクセス】JR「立川駅」南口徒歩7分	PHRF 09:30~13:30	マンモ	骨密度	10月5日 (月)	11月16日 (月)
00294	立川商工会議所 立川市 【住所】曙町2-38-5 【アクセス】JR「立川駅」徒歩7分	日健会 09:45~11:30	マンモ	骨密度	1月6日 (水)	2月15日 (月)
01026	横河電機健康保険組合 武蔵野市 【住所】中町2-9-32横河電機診療センター 【アクセス】JR「三鷹駅」北口徒歩7分	三友会 10:00~13:00	マンモ	骨密度	11月10日 (火)	12月16日 (水)
00304	三鷹市公会堂 三鷹市 【住所】野崎1-1-1 【アクセス】JR「三鷹駅」バス15分	厚生会 10:00~12:30	マンモ	骨密度	8月11日 (火)	9月11日 (金)
00305	三鷹市公会堂 三鷹市 【住所】野崎1-1-1 【アクセス】JR「三鷹駅」バス15分	日健会 09:45~11:30	マンモ	骨密度	1月18日 (月)	2月25日 (木)
00306	霞共益会館 青梅市 【住所】野上町2-21-5 【アクセス】JR「河辺駅」徒歩15分	日健会 09:45~11:30	マンモ	骨密度	7月31日 (金)	9月11日 (金)
00307	霞共益会館 青梅市 【住所】野上町2-21-5 【アクセス】JR「河辺駅」徒歩15分	日健会 09:45~11:30	マンモ	骨密度	1月18日 (月)	2月26日 (金)
00691	むさし府中商工会議所 府中市 【住所】緑町3-5-2 【アクセス】京王線「東府中駅」徒歩2分	三友会 10:00~13:00	マンモ	骨密度	5月18日 (月)	6月23日 (火)
00692	むさし府中商工会議所 府中市 【住所】緑町3-5-2 【アクセス】京王線「東府中駅」徒歩2分	三友会 10:00~13:00	マンモ	骨密度	8月2日 (日)	9月7日 (月)
00634	むさし府中商工会議所 府中市 【住所】緑町3-5-2 【アクセス】京王線「東府中駅」徒歩2分	三友会 10:00~13:00	マンモ	骨密度	9月27日 (日)	11月2日 (月)
01031	イーステラス・サブスリー(昭島市民総合交流拠点施設) 昭島市 【住所】玉川町4-9-22 【アクセス】JR「中神駅」徒歩7分	厚生会 10:00~13:00	マンモ	骨密度	9月7日 (月)	10月7日 (水)

◆健診会場一覧

※マンモ・骨密度以外のオプション検査は、全ての会場で受診可能です。

マンモ 骨密度 …実施可能

東京都

		健診機関	マンモ	骨密度	申込締切日	健診実施日
		受付時間	実施可否	実施可否		
00316	調布市文化会館たづくり 調布市 【住所】 小島町2-33-1 【アクセス】 京王線「調布駅」南口徒歩4分	日健会 09:45~11:30	マンモ	骨密度	1月18日(月)	3月1日(月)
00317	ぼっぼ町田 町田市 【住所】 原町田4-10-20 【アクセス】 JR、小田急線「町田駅」徒歩5分	PHRF 10:00~13:00	マンモ	骨密度	6月29日(月)	8月6日(木)
00319	ぼっぼ町田 町田市 【住所】 原町田4-10-20 【アクセス】 JR、小田急線「町田駅」徒歩5分	PHRF 10:00~13:00	マンモ	骨密度	10月12日(月)	11月18日(水)
00321	ぼっぼ町田 町田市 【住所】 原町田4-10-20 【アクセス】 JR、小田急線「町田駅」徒歩5分	日健会 09:45~11:30	マンモ	骨密度	12月4日(金)	1月13日(水)
00318	町田市文化交流センター 町田市 【住所】 原町田4-1-14プラザ町田ビル 【アクセス】 JR「町田駅」直結	厚生会 09:30~12:30	マンモ	骨密度	9月1日(火)	10月1日(木)
00935	小金井宮地楽器ホール 小金井市 【住所】 本町6-14-45 【アクセス】 JR「武蔵小金井駅」徒歩1分	PHRF 10:00~13:00	マンモ	骨密度	8月24日(月)	10月2日(金)
00771	日野市民会館 日野市 【住所】 神明1-12-1 【アクセス】 JR「日野駅」徒歩15分	PHRF 10:00~13:00	マンモ	骨密度	8月31日(月)	10月6日(火)
00325	日野自動車健康保険組合(健保プラザ) 日野市 【住所】 日野台3-1-1 【アクセス】 JR「日野駅」徒歩15分	三友会 10:00~13:00	マンモ	骨密度	10月30日(金)	12月5日(土)
00802	福生市民会館 福生市 【住所】 福生2455 【アクセス】 JR「牛浜駅」東口徒歩5分	三友会 10:00~13:00	マンモ	骨密度	6月16日(火)	7月22日(水)
00327	東大和市民会館 東大和市 【住所】 向原6-1 【アクセス】 西武拝島線「東大和市駅」徒歩7分	三友会 10:00~13:00	マンモ	骨密度	7月20日(月)	8月25日(火)
00330	清瀬けやきホール 清瀬市 【住所】 元町1-6-6 【アクセス】 西武池袋線「清瀬駅」徒歩4分	三友会 10:00~13:00	マンモ	骨密度	8月9日(日)	9月14日(月)
00636	清瀬けやきホール 清瀬市 【住所】 元町1-6-6 【アクセス】 西武池袋線「清瀬駅」徒歩4分	三友会 10:00~13:00	マンモ	骨密度	9月24日(木)	10月30日(金)
01038	清瀬けやきホール 清瀬市 【住所】 元町1-6-6 【アクセス】 西武池袋線「清瀬駅」徒歩4分	三友会 10:00~13:00	マンモ	骨密度	12月13日(日)	1月18日(月)
00824	パルテノン多摩 多摩市 【住所】 落合2-35 【アクセス】 京王相模原線「京王多摩センター駅」徒歩5分	日健会 09:45~11:30	マンモ	骨密度	6月5日(金)	7月13日(月)
00825	パルテノン多摩 多摩市 【住所】 落合2-35 【アクセス】 京王相模原線「京王多摩センター駅」徒歩5分	日健会 09:45~11:30	マンモ	骨密度	10月5日(月)	11月9日(月)
00826	パルテノン多摩 多摩市 【住所】 落合2-35 【アクセス】 京王相模原線「京王多摩センター駅」徒歩5分	日健会 09:45~11:30	マンモ	骨密度	12月4日(金)	1月18日(月)
00827	パルテノン多摩 多摩市 【住所】 落合2-35 【アクセス】 京王相模原線「京王多摩センター駅」徒歩5分	日健会 09:45~11:30	マンモ	骨密度	12月4日(金)	1月25日(月)
00828	パルテノン多摩 多摩市 【住所】 落合2-35 【アクセス】 京王相模原線「京王多摩センター駅」徒歩5分	日健会 09:45~11:30	マンモ	骨密度	1月6日(水)	2月8日(月)
00829	パルテノン多摩 多摩市 【住所】 落合2-35 【アクセス】 京王相模原線「京王多摩センター駅」徒歩5分	日健会 09:45~11:30	マンモ	骨密度	1月18日(月)	3月8日(月)
00342	コール田無 西東京市 【住所】 田無町3丁目7番2号 【アクセス】 西武新宿線「田無駅」徒歩7分	日健会 09:45~11:30	マンモ	骨密度	1月18日(月)	3月9日(火)
00986	シチズン時計株式会社 東京事業所 西東京市 【住所】 田無町6丁目1番12号シチズン時計株式会社東京事業所南3 【アクセス】 西武新宿線「田無駅」徒歩9分	三友会 09:00~11:30	マンモ	骨密度	10月2日(金)	11月7日(土)
00736	保谷こもれびホール 西東京市 【住所】 中町1-5-1 【アクセス】 西武池袋線「保谷駅」徒歩15分	厚生会 10:00~13:00	マンモ	骨密度	11月3日(火)	12月3日(木)

東京都

神奈川県

神奈川県

00922	横浜市西公会堂 横浜市 【住所】 西区岡野1丁目6-41 【アクセス】 JR「横浜駅」徒歩10分	厚生会 09:30~12:30	マンモ	骨密度	8月4日(火)	9月4日(金)
00923	横浜市西公会堂 横浜市 【住所】 西区岡野1丁目6-41 【アクセス】 JR「横浜駅」徒歩10分	厚生会 09:30~12:30	マンモ	骨密度	10月4日(日)	11月4日(水)
00903	横浜市西公会堂 横浜市 【住所】 西区岡野1丁目6-41 【アクセス】 JR「横浜駅」徒歩10分	日健会 09:45~11:30	マンモ	骨密度	1月6日(水)	2月22日(月)
00345	かながわ労働プラザ 横浜市 【住所】 中区寿町1-4 【アクセス】 JR「石川町駅」北口徒歩3分	三友会 10:00~13:00	マンモ	骨密度	11月13日(金)	12月19日(土)
00365	かながわ労働プラザ 横浜市 【住所】 中区寿町1-4 【アクセス】 JR「石川町駅」北口徒歩3分	日健会 09:45~11:30	マンモ	骨密度	1月6日(水)	2月16日(火)
00863	神奈川県総合薬事保健センター 横浜市 【住所】 磯子区西町14-11 【アクセス】 JR「根岸駅」徒歩2分	三友会 10:00~13:00	マンモ	骨密度	10月7日(水)	11月12日(木)
00354	新横浜3丁目大ホール 横浜市 【住所】 港北区新横浜3-19-14加瀬ビル118_2階 【アクセス】 横浜市営地下鉄、JR「新横浜駅」徒歩3分	厚生会 09:30~12:00	マンモ	骨密度	10月10日(土)	11月10日(火)

※申込人数が定員を超過した場合は、その会場で受診出来ない可能性がございます。
 ※諸事情により、会場に変更や中止が発生する場合があります。予めご了承ください。
 ※最新情報は健診のご案内に記載のWEBサイトでご確認いただけます。

◆健診会場一覧

※マンモ・骨密度以外のオプション検査は、全ての会場で受診可能です。

マンモ 骨密度 …実施可能

神奈川県

神奈川県

		健診機関	マンモ	骨密度	申込締切日	健診実施日
		受付時間	実施可否	実施可否		
00878	男女共同参画センター横浜(フォーラム)	三友会 10:00~13:00	マンモ	骨密度	12月15日(火)	1月20日(水)
横浜市	【住所】戸塚区上倉町435-1 【アクセス】JR「戸塚駅」徒歩4分					
00982	地球市民かながわプラザ	三友会 10:00~13:00	マンモ	骨密度	7月29日(水)	9月3日(木)
横浜市	【住所】栄区小菅ヶ谷1-2-1 【アクセス】JR「本郷台駅」徒歩3分					
00369	アートフォーラムあざみ野	日健会 09:45~11:30	マンモ	骨密度	9月4日(金)	10月8日(木)
横浜市	【住所】青葉区あざみ野南1-17-3 【アクセス】東急田園都市線「あざみ野駅」徒歩5分					
00367	アートフォーラムあざみ野	日健会 09:45~11:30	マンモ	骨密度	9月14日(月)	10月22日(木)
横浜市	【住所】青葉区あざみ野南1-17-3 【アクセス】東急田園都市線「あざみ野駅」徒歩5分					
00905	アートフォーラムあざみ野	日健会 09:45~11:30	マンモ	骨密度	11月4日(水)	12月10日(木)
横浜市	【住所】青葉区あざみ野南1-17-3 【アクセス】東急田園都市線「あざみ野駅」徒歩5分					
00907	アートフォーラムあざみ野	日健会 09:45~11:30	マンモ	骨密度	12月4日(金)	1月28日(木)
横浜市	【住所】青葉区あざみ野南1-17-3 【アクセス】東急田園都市線「あざみ野駅」徒歩5分					
00997	アートフォーラムあざみ野	日健会 09:45~11:30	マンモ	骨密度	1月6日(水)	2月18日(木)
横浜市	【住所】青葉区あざみ野南1-17-3 【アクセス】東急田園都市線「あざみ野駅」徒歩5分					
00352	青葉台フォーラム	日健会 09:45~11:30	マンモ	骨密度	11月4日(水)	12月7日(月)
横浜市	【住所】青葉区青葉台1-5-8 【アクセス】東急田園都市線「青葉台駅」徒歩2分					
00353	青葉台フォーラム	日健会 09:45~11:30	マンモ	骨密度	11月4日(水)	12月9日(水)
横浜市	【住所】青葉区青葉台1-5-8 【アクセス】東急田園都市線「青葉台駅」徒歩2分					
00906	青葉台フォーラム	日健会 09:45~11:30	マンモ	骨密度	11月4日(水)	12月14日(月)
横浜市	【住所】青葉区青葉台1-5-8 【アクセス】東急田園都市線「青葉台駅」徒歩2分					
00356	青葉台フォーラム	日健会 09:45~11:30	マンモ	骨密度	12月4日(金)	1月27日(水)
横浜市	【住所】青葉区青葉台1-5-8 【アクセス】東急田園都市線「青葉台駅」徒歩2分					
00908	青葉台フォーラム	日健会 09:45~11:30	マンモ	骨密度	1月6日(水)	2月15日(月)
横浜市	【住所】青葉区青葉台1-5-8 【アクセス】東急田園都市線「青葉台駅」徒歩2分					
00909	青葉台フォーラム	日健会 09:45~11:30	マンモ	骨密度	1月6日(水)	2月19日(金)
横浜市	【住所】青葉区青葉台1-5-8 【アクセス】東急田園都市線「青葉台駅」徒歩2分					
00357	青葉台フォーラム	日健会 09:45~11:30	マンモ	骨密度	1月18日(月)	3月4日(木)
横浜市	【住所】青葉区青葉台1-5-8 【アクセス】東急田園都市線「青葉台駅」徒歩2分					
00359	青葉台フォーラム	日健会 09:45~11:30	マンモ	骨密度	2月1日(月)	3月12日(金)
横浜市	【住所】青葉区青葉台1-5-8 【アクセス】東急田園都市線「青葉台駅」徒歩2分					
01051	都筑公会堂	厚生会 10:00~13:00	マンモ	骨密度	9月7日(月)	10月7日(水)
横浜市	【住所】都筑区茅ヶ崎中央32-1 都筑区総合庁舎内 【アクセス】横浜市営地下鉄「センター南駅」徒歩6分					
01052	都筑公会堂	厚生会 10:00~13:00	マンモ	骨密度	11月2日(月)	12月2日(水)
横浜市	【住所】都筑区茅ヶ崎中央32-1 都筑区総合庁舎内 【アクセス】横浜市営地下鉄「センター南駅」徒歩6分					
00862	ステーションコンファレンス川崎	三友会 10:00~13:00	マンモ	骨密度	5月17日(日)	6月22日(月)
川崎市	【住所】幸区大宮町1-5カワサキテルム川崎タワーオフィス3階 【アクセス】JR「川崎駅」西口徒歩3分					
00966	ステーションコンファレンス川崎	三友会 10:00~13:00	マンモ	骨密度	10月5日(月)	11月10日(火)
川崎市	【住所】幸区大宮町1-5カワサキテルム川崎タワーオフィス3階 【アクセス】JR「川崎駅」西口徒歩3分					
00371	川崎市産業振興会館	PHRF 10:00~13:00	マンモ	骨密度	7月27日(月)	9月7日(月)
川崎市	【住所】幸区堀川町66-20 【アクセス】JR、京浜急行線「川崎駅」徒歩8分					
00373	川崎市産業振興会館	PHRF 10:00~13:00	マンモ	骨密度	10月26日(月)	12月7日(月)
川崎市	【住所】幸区堀川町66-20 【アクセス】JR、京浜急行線「川崎駅」徒歩8分					
00377	会館とどろき	日健会 09:45~11:30	マンモ	骨密度	1月18日(月)	2月24日(水)
川崎市	【住所】中原区宮内4-1-2 【アクセス】JR「武蔵小杉駅」バス10分					
00374	かながわサイエンスパーク	日健会 09:45~11:30	マンモ	骨密度	1月6日(水)	2月10日(水)
川崎市	【住所】高津区坂戸3-2-1 【アクセス】東急田園都市線「溝の口駅」バス5分					
00375	宮前市民会館	日健会 09:45~11:30	マンモ	骨密度	12月4日(金)	1月28日(木)
川崎市	【住所】宮前区宮前平2-20-4 【アクセス】東急田園都市線「宮前平駅」徒歩10分					
00376	宮前市民会館	日健会 09:45~11:30	マンモ	骨密度	1月6日(水)	2月18日(木)
川崎市	【住所】宮前区宮前平2-20-4 【アクセス】東急田園都市線「宮前平駅」徒歩10分					
00372	麻生市民館	PHRF 10:00~13:00	マンモ	骨密度	7月27日(月)	9月2日(水)
川崎市	【住所】麻生区万福寺1-5-2 【アクセス】小田急線「新百合ヶ丘駅」北口徒歩1分					
00379	相模原教育会館	日健会 09:45~11:30	マンモ	骨密度	1月6日(水)	2月8日(月)
相模原市	【住所】中央区富士見6-6-3 【アクセス】JR「相模原駅」バス15分					
00380	相模原教育会館	日健会 09:45~11:30	マンモ	骨密度	1月18日(月)	2月25日(木)
相模原市	【住所】中央区富士見6-6-3 【アクセス】JR「相模原駅」バス15分					
00378	相模原市立産業会館	PHRF 10:00~12:30	マンモ	骨密度	7月27日(月)	9月4日(金)
相模原市	【住所】中央区中央3-12-1 【アクセス】JR「相模原駅」バス78分「市民会館前」徒歩3分					
00381	横須賀市文化会館	日健会 09:45~11:30	マンモ	骨密度	6月15日(月)	7月24日(金)
横須賀市	【住所】深田台50 【アクセス】京浜急行線「横須賀中央駅」徒歩10分					

12 ※申込人数が定員を超過した場合は、その会場で受診出来ない可能性があります。
 ※諸事情により、会場に変更や中止が発生する場合があります。予めご了承ください。
 ※最新情報は健診のご案内に記載のWEBサイトでご確認いただけます。

◆健診会場一覧

※マンモ・骨密度以外のオプション検査は、全ての会場で受診可能です。

マンモ 骨密度 …実施可能

神奈川県

		健診機関	マンモ	骨密度	申込締切日	健診実施日
		受付時間	実施可否	実施可否		
00382	横須賀市文化会館 横須賀市【住所】深田台50 【アクセス】京浜急行線「横須賀中央駅」徒歩10分	日健会 09:45~11:30	マンモ	骨密度	11月4日(水)	12月11日(金)
00383	横須賀市文化会館 横須賀市【住所】深田台50 【アクセス】京浜急行線「横須賀中央駅」徒歩10分	日健会 09:45~11:30	マンモ	骨密度	1月6日(水)	2月12日(金)
01059	グランドホテル神奈中平塚 平塚市【住所】八重咲町6-18 【アクセス】JR「平塚駅」南口徒歩2分	PHRF 09:00~12:00	マンモ	骨密度	7月6日(月)	8月18日(火)
01060	グランドホテル神奈中平塚 平塚市【住所】八重咲町6-18 【アクセス】JR「平塚駅」南口徒歩2分	PHRF 09:00~12:00	マンモ	骨密度	9月28日(月)	11月9日(月)
00384	平塚プレジール 平塚市【住所】八重咲町3-8JA平塚ビル 【アクセス】JR「平塚駅」徒歩4分	厚生会 10:00~13:00	マンモ	骨密度	8月7日(金)	9月7日(月)
00388	平塚プレジール 平塚市【住所】八重咲町3-8JA平塚ビル 【アクセス】JR「平塚駅」徒歩4分	厚生会 10:00~13:00	マンモ	骨密度	10月25日(日)	11月25日(水)
00587	鎌倉芸術館 鎌倉市【住所】大船6-1-2 【アクセス】JR「大船駅」東口徒歩10分	日健会 09:45~11:30	マンモ	骨密度	1月6日(水)	2月12日(金)
00792	小田原アリーナ 小田原市【住所】中曽根263 【アクセス】小田急線「富水駅」徒歩15分	日健会 09:45~11:30	マンモ	骨密度	6月15日(月)	7月30日(木)
00663	茅ヶ崎市民文化会館 茅ヶ崎市【住所】茅ヶ崎1-11-1 【アクセス】JR「茅ヶ崎駅」北口徒歩8分	PHRF 10:00~13:00	マンモ	骨密度	9月7日(月)	10月14日(水)
00941	秦野商工会議所 秦野市【住所】平沢2550-1 【アクセス】小田急電鉄「秦野駅」バス10分	日健会 09:45~11:30	マンモ	骨密度	9月4日(金)	10月5日(月)
00395	厚木商工会議所 厚木市【住所】栄町1-16-15 【アクセス】小田急線「本厚木駅」徒歩10分	日健会 09:45~11:30	マンモ	骨密度	9月14日(月)	10月26日(月)
00396	伊勢原市民文化会館 伊勢原市【住所】田中348 【アクセス】小田急線「伊勢原駅」徒歩13分	日健会 09:45~11:30	マンモ	骨密度	6月26日(金)	8月7日(金)
01048	海老名市文化会館 海老名市【住所】めぐみ町6番1号 【アクセス】小田急線「海老名駅」下車徒歩10分	日健会 09:45~11:30	マンモ	骨密度	7月31日(金)	9月11日(金)
01049	茅ヶ崎市民文化会館 茅ヶ崎市【住所】茅ヶ崎1-11-1 【アクセス】JR「茅ヶ崎駅」北口徒歩8分	日健会 09:45~11:30	マンモ	骨密度	6月5日(金)	7月10日(金)
01050	茅ヶ崎市民文化会館 茅ヶ崎市【住所】茅ヶ崎1-11-1 【アクセス】JR「茅ヶ崎駅」北口徒歩8分	日健会 09:45~11:30	マンモ	骨密度	1月6日(水)	2月16日(火)

神奈川県
新潟県
山梨県
長野県
静岡県
愛知県

新潟県

00399	新潟テルサ 新潟市【住所】中央区鐘木185-18 【アクセス】JR「新潟駅」バス20分	日健会 09:45~11:30	マンモ	骨密度	6月5日(金)	7月17日(金)
-------	------------------------------------------------	--------------------	-----	-----	---------	----------

山梨県

00404	YCC県民文化ホール 甲府市【住所】寿町26-1 【アクセス】JR「甲府駅」徒歩20分	日健会 09:45~11:30	マンモ	骨密度	6月5日(金)	7月13日(月)
00407	双葉ふれあい文化館 甲斐市【住所】下今井230 【アクセス】JR「塩崎駅」徒歩3分	PHRF 10:00~12:30	マンモ	骨密度	11月2日(月)	12月8日(火)

長野県

00409	松本市駅前会館 松本市【住所】深志2-3-21 【アクセス】JR「松本駅」徒歩10分	日健会 09:45~11:30	マンモ	骨密度	6月5日(金)	7月14日(火)
00652	ルートイン上田 上田市【住所】材木町2-2-5 【アクセス】JR「上田駅」徒歩25分	日健会 10:00~11:45	マンモ	骨密度	6月5日(金)	7月15日(水)
00653	ルートイン上田 上田市【住所】材木町2-2-5 【アクセス】JR「上田駅」徒歩25分	日健会 10:00~11:45	マンモ	骨密度	6月5日(金)	7月16日(木)

静岡県

00414	清水テルサ 静岡市【住所】清水区島崎町223 【アクセス】JR「清水駅」徒歩10分	PHRF 10:30~13:00	マンモ	骨密度	7月20日(月)	9月1日(火)
00416	浜松市総合産業展示館北館 浜松市【住所】中央区流通元町20-2 【アクセス】JR「浜松駅」バス30分	日健会 09:45~11:30	マンモ	骨密度	12月4日(金)	1月7日(木)

愛知県

00431	桜華会館 名古屋市【住所】中区三の丸1-7-2 【アクセス】地下鉄名城線「市役所駅」5番出口徒歩8分	日健会 09:45~11:30	マンモ	骨密度	12月4日(金)	1月10日(日)
01058	熱田神宮文化殿 名古屋市【住所】熱田区神宮1-1-1 【アクセス】名鉄常滑線「神宮前駅」徒歩3分	PHRF 09:30~11:30	マンモ	骨密度	10月26日(月)	12月2日(水)

※申込人数が定員を超過した場合は、その会場で受診出来ない可能性があります。
 ※諸事情により、会場に変更や中止が発生する場合があります。予めご了承ください。
 ※最新情報は健診のご案内に記載のWEBサイトでご確認いただけます。

◆健診会場一覧

※マンモ・骨密度以外のオプション検査は、全ての会場で受診可能です。

マンモ 骨密度 …実施可能

愛知県

		健診機関	マンモ	骨密度	申込締切日	健診実施日
		受付時間	実施可否	実施可否		
00433	アイプラザ豊橋 豊橋市 【住所】草間町東山143-6 【アクセス】豊橋鉄道「南栄駅」徒歩8分	厚生会 09:30~12:00	マンモ	骨密度	10月6日(火)	11月6日(金)
00902	岡崎市民会館 岡崎市 【住所】六供町字出崎15番地1 【アクセス】愛知環状鉄道「中岡崎駅」バス18分	日健会 09:45~11:30	マンモ	骨密度	12月4日(金)	1月8日(金)
00591	ホテルプラザ勝川 春日井市 【住所】松新町1-5 【アクセス】JR「勝川駅」徒歩1分	PHRF 09:30~11:30	マンモ	骨密度	10月26日(月)	12月3日(木)
00437	豊川市勤労福祉会館 豊川市 【住所】新道町1-1-3 【アクセス】名鉄豊川線「諏訪町駅」徒歩5分	日健会 09:45~11:30	マンモ	骨密度	12月4日(金)	1月9日(土)
00439	知多市勤労文化会館 知多市 【住所】緑町5-1 【アクセス】名鉄常滑線「朝倉駅」徒歩5分	日健会 09:45~11:00	マンモ	骨密度	12月4日(金)	1月22日(金)

三重県

00893	四日市市労働者・市民交流センター 四日市市 【住所】日永東1-2-25 【アクセス】近鉄四日市駅より三重交通バス「四日市」下車徒歩1分	PHRF 09:30~11:30	マンモ	骨密度	10月26日(月)	12月4日(金)
00442	亀山市文化会館 亀山市 【住所】東御幸町63 【アクセス】JR「亀山駅」徒歩7分	厚生会 09:30~12:00	マンモ	骨密度	7月27日(月)	8月27日(木)

滋賀県

00443	大津市民会館 大津市 【住所】島の関14-1 【アクセス】京阪「島ノ関駅」徒歩3分	厚生会 09:30~12:00	マンモ	骨密度	8月12日(水)	9月12日(土)
00834	ひこね市文化プラザ 彦根市 【住所】野瀬町187-4 【アクセス】JR「南彦根駅」バス10分「ひこね市文化プラザ」徒歩12分	厚生会 09:30~12:00	マンモ	骨密度	8月19日(水)	9月19日(土)
00833	草津商工会議所 草津市 【住所】大路2-1-35キラリ工草津3階 【アクセス】JR「草津駅」徒歩5分	厚生会 09:30~11:30	マンモ	骨密度	11月19日(木)	12月19日(土)

京都府

00925	京都テルサ 京都市 【住所】南区東九条下殿町70東館 【アクセス】地下鉄烏丸線「九条駅」4番出口徒歩5分	厚生会 09:30~12:00	マンモ	骨密度	7月24日(金)	8月24日(月)
00449	京都テルサ 京都市 【住所】南区東九条下殿町70東館 【アクセス】地下鉄烏丸線「九条駅」4番出口徒歩5分	日健会 09:45~11:00	マンモ	骨密度	12月4日(金)	1月21日(木)
00593	パルティール京都 宇治市 【住所】宇治樋ノ尻88 【アクセス】JR「宇治駅」徒歩10分	PHRF 09:30~11:30	マンモ	骨密度	11月2日(月)	12月8日(火)

大阪府

00453	マイヘルクリニック南堀江院 大阪市 【住所】西区南堀江3-15-26 【アクセス】地下鉄千日前線「桜川駅」徒歩6分	厚生会 10:00~10:30	マンモ	骨密度	7月25日(土)	8月25日(火)
00455	マイヘルクリニック南堀江院 大阪市 【住所】西区南堀江3-15-26 【アクセス】地下鉄千日前線「桜川駅」徒歩6分	厚生会 13:00~13:30	マンモ	骨密度	7月26日(日)	8月26日(水)
00457	マイヘルクリニック南堀江院 大阪市 【住所】西区南堀江3-15-26 【アクセス】地下鉄千日前線「桜川駅」徒歩6分	厚生会 10:00~10:30	マンモ	骨密度	7月28日(火)	8月28日(金)
00458	マイヘルクリニック南堀江院 大阪市 【住所】西区南堀江3-15-26 【アクセス】地下鉄千日前線「桜川駅」徒歩6分	厚生会 10:00~10:30	マンモ	骨密度	8月25日(火)	9月25日(金)
00613	マイヘルクリニック南堀江院 大阪市 【住所】西区南堀江3-15-26 【アクセス】地下鉄千日前線「桜川駅」徒歩6分	厚生会 13:00~13:30	マンモ	骨密度	8月28日(金)	9月28日(月)
00614	マイヘルクリニック南堀江院 大阪市 【住所】西区南堀江3-15-26 【アクセス】地下鉄千日前線「桜川駅」徒歩6分	厚生会 10:00~10:30	マンモ	骨密度	8月29日(土)	9月29日(火)
00615	マイヘルクリニック南堀江院 大阪市 【住所】西区南堀江3-15-26 【アクセス】地下鉄千日前線「桜川駅」徒歩6分	厚生会 10:00~10:30	マンモ	骨密度	9月26日(土)	10月26日(月)
00616	マイヘルクリニック南堀江院 大阪市 【住所】西区南堀江3-15-26 【アクセス】地下鉄千日前線「桜川駅」徒歩6分	厚生会 10:00~13:30	マンモ	骨密度	9月28日(月)	10月28日(水)
00987	マイヘルクリニック南堀江院 大阪市 【住所】西区南堀江3-15-26 【アクセス】地下鉄千日前線「桜川駅」徒歩6分	厚生会 10:00~13:30	マンモ	骨密度	10月25日(日)	11月25日(水)
00988	マイヘルクリニック南堀江院 大阪市 【住所】西区南堀江3-15-26 【アクセス】地下鉄千日前線「桜川駅」徒歩6分	厚生会 10:00~10:30	マンモ	骨密度	10月26日(月)	11月26日(木)
00696	マイヘルクリニック心斎橋院 大阪市 【住所】中央区南船場3-6-18ケーズビル心斎橋6階 【アクセス】地下鉄御堂筋線「心斎橋駅」北改札丸クリスタ長堀北8番出口徒歩2分	厚生会 13:00~14:00	マンモ	骨密度	12月20日(日)	1月20日(水)
00697	マイヘルクリニック心斎橋院 大阪市 【住所】中央区南船場3-6-18ケーズビル心斎橋6階 【アクセス】地下鉄御堂筋線「心斎橋駅」北改札丸クリスタ長堀北8番出口徒歩2分	厚生会 13:00~14:00	マンモ	骨密度	12月21日(月)	1月21日(木)
00698	マイヘルクリニック心斎橋院 大阪市 【住所】中央区南船場3-6-18ケーズビル心斎橋6階 【アクセス】地下鉄御堂筋線「心斎橋駅」北改札丸クリスタ長堀北8番出口徒歩2分	厚生会 13:00~14:00	マンモ	骨密度	12月26日(土)	1月26日(火)

◆健診会場一覧

※マンモ・骨密度以外のオプション検査は、全ての会場で受診可能です。

マンモ 骨密度 …実施可能

大阪府

		健診機関	マンモ	骨密度	申込締切日	健診実施日
		受付時間	実施可否	実施可否		
00699	マイヘルスクリニック心斎橋院 大阪市 【住所】 中央区南船場3-6-18ケーズビル心斎橋6階【アクセス】 地下鉄御堂筋線「心斎橋駅」北改札奥クリスタ長堀北8番出口徒歩2分	厚生会 13:00~14:00	マンモ	骨密度	12月27日 (日)	1月27日 (水)
00700	マイヘルスクリニック心斎橋院 大阪市 【住所】 中央区南船場3-6-18ケーズビル心斎橋6階【アクセス】 地下鉄御堂筋線「心斎橋駅」北改札奥クリスタ長堀北8番出口徒歩2分	厚生会 13:00~14:00	マンモ	骨密度	12月28日 (月)	1月28日 (木)
00701	マイヘルスクリニック心斎橋院 大阪市 【住所】 中央区南船場3-6-18ケーズビル心斎橋6階【アクセス】 地下鉄御堂筋線「心斎橋駅」北改札奥クリスタ長堀北8番出口徒歩2分	厚生会 13:00~14:00	マンモ	骨密度	1月2日 (土)	2月2日 (火)
00702	マイヘルスクリニック心斎橋院 大阪市 【住所】 中央区南船場3-6-18ケーズビル心斎橋6階【アクセス】 地下鉄御堂筋線「心斎橋駅」北改札奥クリスタ長堀北8番出口徒歩2分	厚生会 13:00~14:00	マンモ	骨密度	1月3日 (日)	2月3日 (水)
00703	マイヘルスクリニック心斎橋院 大阪市 【住所】 中央区南船場3-6-18ケーズビル心斎橋6階【アクセス】 地下鉄御堂筋線「心斎橋駅」北改札奥クリスタ長堀北8番出口徒歩2分	厚生会 13:00~14:00	マンモ	骨密度	1月4日 (月)	2月4日 (木)
00747	マイヘルスクリニック心斎橋院 大阪市 【住所】 中央区南船場3-6-18ケーズビル心斎橋6階【アクセス】 地下鉄御堂筋線「心斎橋駅」北改札奥クリスタ長堀北8番出口徒歩2分	厚生会 13:00~14:00	マンモ	骨密度	1月9日 (土)	2月9日 (火)
00748	マイヘルスクリニック心斎橋院 大阪市 【住所】 中央区南船場3-6-18ケーズビル心斎橋6階【アクセス】 地下鉄御堂筋線「心斎橋駅」北改札奥クリスタ長堀北8番出口徒歩2分	厚生会 13:00~14:00	マンモ	骨密度	1月10日 (日)	2月10日 (水)
00749	マイヘルスクリニック心斎橋院 大阪市 【住所】 中央区南船場3-6-18ケーズビル心斎橋6階【アクセス】 地下鉄御堂筋線「心斎橋駅」北改札奥クリスタ長堀北8番出口徒歩2分	厚生会 13:00~14:00	マンモ	骨密度	1月16日 (土)	2月16日 (火)
00750	マイヘルスクリニック心斎橋院 大阪市 【住所】 中央区南船場3-6-18ケーズビル心斎橋6階【アクセス】 地下鉄御堂筋線「心斎橋駅」北改札奥クリスタ長堀北8番出口徒歩2分	厚生会 13:00~14:00	マンモ	骨密度	1月17日 (日)	2月17日 (水)
00751	マイヘルスクリニック心斎橋院 大阪市 【住所】 中央区南船場3-6-18ケーズビル心斎橋6階【アクセス】 地下鉄御堂筋線「心斎橋駅」北改札奥クリスタ長堀北8番出口徒歩2分	厚生会 13:00~14:00	マンモ	骨密度	1月18日 (月)	2月18日 (木)
00752	マイヘルスクリニック心斎橋院 大阪市 【住所】 中央区南船場3-6-18ケーズビル心斎橋6階【アクセス】 地下鉄御堂筋線「心斎橋駅」北改札奥クリスタ長堀北8番出口徒歩2分	厚生会 13:00~14:00	マンモ	骨密度	1月24日 (日)	2月24日 (水)
00753	マイヘルスクリニック心斎橋院 大阪市 【住所】 中央区南船場3-6-18ケーズビル心斎橋6階【アクセス】 地下鉄御堂筋線「心斎橋駅」北改札奥クリスタ長堀北8番出口徒歩2分	厚生会 13:00~14:00	マンモ	骨密度	1月25日 (月)	2月25日 (木)
01044	松下IMPビル 大阪市 【住所】 中央区城見1-3-7松下IMPビル2階【アクセス】 地下鉄「大阪ビジネスパーク駅」徒歩1分	厚生会 09:45~12:15	マンモ	骨密度	9月14日 (月)	10月14日 (水)
00461	堺市産業振興センター 堺市 【住所】 北区長曽根町183-5【アクセス】 南海高野線「中舌島駅」徒歩4分、地下鉄御堂筋線「なかもず駅」徒歩4分	厚生会 09:30~12:00	マンモ	骨密度	7月29日 (水)	8月29日 (土)
00462	堺市産業振興センター 堺市 【住所】 北区長曽根町183-5【アクセス】 南海高野線「中舌島駅」徒歩4分、地下鉄御堂筋線「なかもず駅」徒歩4分	厚生会 09:30~12:00	マンモ	骨密度	11月16日 (月)	12月16日 (水)
00463	堺市産業振興センター 堺市 【住所】 北区長曽根町183-5【アクセス】 南海高野線「中舌島駅」徒歩4分、地下鉄御堂筋線「なかもず駅」徒歩4分	日健会 09:45~11:00	マンモ	骨密度	12月4日 (金)	1月20日 (水)
00465	浪切ホール 岸和田市 【住所】 港緑町1-1【アクセス】 南海「岸和田駅」徒歩15分	厚生会 09:30~12:00	マンモ	骨密度	8月14日 (金)	9月14日 (月)
00924	浪切ホール 岸和田市 【住所】 港緑町1-1【アクセス】 南海「岸和田駅」徒歩15分	厚生会 09:30~12:00	マンモ	骨密度	11月2日 (月)	12月2日 (水)
01045	千里朝日A&Hホール 豊中市 【住所】 新千里東町1-5-3千里朝日阪急ビル4階【アクセス】 地下鉄御堂筋線「千里中央駅」徒歩3分	厚生会 09:30~12:00	マンモ	骨密度	10月12日 (月)	11月12日 (木)
00665	豊中商工会議所 豊中市 【住所】 岡町北1-1-2【アクセス】 阪急宝塚線「岡町駅」すぐ	PHRF 09:30~11:30	マンモ	骨密度	11月9日 (月)	12月17日 (木)
00468	池田市民文化会館 池田市 【住所】 天神1-7-1【アクセス】 阪急宝塚線「石橋阪大前駅」徒歩9分	日健会 09:45~11:30	マンモ	骨密度	12月4日 (金)	1月13日 (水)
00471	高槻商工会議所 高槻市 【住所】 大手町3-46【アクセス】 阪急「高槻駅」徒歩10分	厚生会 09:30~12:00	マンモ	骨密度	10月11日 (日)	11月11日 (水)
00831	茨木セントラルホテル 茨木市 【住所】 西駅前町14-8【アクセス】 JR「茨木駅」徒歩3分	日健会 09:45~11:30	マンモ	骨密度	12月4日 (金)	1月14日 (木)
00478	八尾市総合体育館 八尾市 【住所】 青山町3-5-24【アクセス】 近鉄「高安駅」、「河内山本駅」徒歩15分	厚生会 09:30~12:00	マンモ	骨密度	11月7日 (土)	12月7日 (月)
00479	泉の森ホール 泉佐野市 【住所】 市場東1-295-1【アクセス】 南海「泉佐野駅」、JR「熊取駅」徒歩75分	厚生会 09:30~12:00	マンモ	骨密度	9月8日 (火)	10月8日 (木)
00480	富田林市民会館 富田林市 【住所】 粟ヶ池町2969-5【アクセス】 近鉄「喜志駅」徒歩7分	厚生会 09:30~12:00	マンモ	骨密度	8月12日 (水)	9月12日 (土)
00926	寝屋川市立市民会館 寝屋川市 【住所】 秦町41番1号【アクセス】 京阪「寝屋川市駅」徒歩15分	厚生会 09:30~12:00	マンモ	骨密度	11月3日 (火)	12月3日 (木)
00814	守口門真商工会館 門真市 【住所】 殿島町6-4【アクセス】 京阪本線「門真市駅」徒歩7分	PHRF 09:30~11:30	マンモ	骨密度	10月26日 (月)	12月7日 (月)
00485	臨海スポーツセンター 高石市 【住所】 高師浜丁6-1【アクセス】 南海「高師浜駅」徒歩7分	厚生会 09:45~12:00	マンモ	骨密度	10月13日 (火)	11月13日 (金)
01046	大阪府立中央図書館 東大阪市 【住所】 荒本北1-2-1【アクセス】 近鉄「荒本駅」徒歩5分	厚生会 09:45~12:00	マンモ	骨密度	10月14日 (水)	11月14日 (土)

大阪府

※申込人数が定員を超過した場合は、その会場で受診出来ない可能性があります。
 ※諸事情により、会場に変更や中止が発生する場合があります。予めご了承ください。
 ※最新情報は健診のご案内に記載のWEBサイトでご確認いただけます。

◆健診会場一覧

※マンモ・骨密度以外のオプション検査は、全ての会場で受診可能です。

マンモ 骨密度 …実施可能

兵庫県

		健診機関	マンモ	骨密度	申込締切日	健診実施日
		受付時間	実施可否	実施可否		
00596	神戸市教育会館 神戸市【住所】中央区中山手通4-10-5 【アクセス】JR、阪神「元町駅」徒歩10分	PHRF 09:30~11:30	マンモ	骨密度	11月2日 (月)	12月9日 (水)
01030	神戸市教育会館 神戸市【住所】中央区中山手通4-10-5 【アクセス】JR、阪神「元町駅」徒歩10分	PHRF 09:30~11:30	マンモ	骨密度	11月9日 (月)	12月16日 (水)
00490	神戸市教育会館 神戸市【住所】中央区中山手通4-10-5 【アクセス】JR、阪神「元町駅」徒歩10分	日健会 09:45~11:00	マンモ	骨密度	12月4日 (金)	1月12日 (火)
00835	兵庫建設会館 神戸市【住所】西区美賀多1-1-2 【アクセス】神戸市営地下鉄「西神中央駅」徒歩6分	厚生会 09:30~12:30	マンモ	骨密度	7月27日 (月)	8月27日 (木)
00836	兵庫建設会館 神戸市【住所】西区美賀多1-1-2 【アクセス】神戸市営地下鉄「西神中央駅」徒歩6分	厚生会 09:30~12:30	マンモ	骨密度	10月5日 (月)	11月5日 (木)
00704	あぼしまち交流館 姫路市【住所】網干区余子浜12 【アクセス】山陽電鉄「山電網干駅」徒歩7分	厚生会 09:30~12:00	マンモ	骨密度	10月10日 (土)	11月10日 (火)
00622	西宮市民会館 西宮市【住所】六湛寺町10-11 【アクセス】阪神「西宮駅」徒歩3分	厚生会 09:30~12:00	マンモ	骨密度	9月5日 (土)	10月5日 (月)
00498	西宮商工会議所 西宮市【住所】榎塚町2-20 【アクセス】JR「西宮駅」徒歩10分	日健会 09:45~11:00	マンモ	骨密度	12月4日 (金)	1月11日 (月)
00499	いたみホール 伊丹市【住所】宮ノ前1-1-3 【アクセス】阪急「伊丹駅」徒歩3分	厚生会 09:30~11:00	マンモ	骨密度	9月9日 (水)	10月9日 (金)
00502	宝塚文化創造館 宝塚市【住所】武庫川町6-12 【アクセス】JR、阪急「宝塚駅」徒歩15分	厚生会 10:00~13:00	マンモ	骨密度	9月2日 (水)	10月2日 (金)
00623	宝塚文化創造館 宝塚市【住所】武庫川町6-12 【アクセス】JR、阪急「宝塚駅」徒歩15分	厚生会 10:00~13:00	マンモ	骨密度	11月1日 (日)	12月1日 (火)
00754	キセラ川西プラザ 川西市【住所】火打1-12-16 【アクセス】能勢電鉄「絹延橋駅」徒歩15分	厚生会 09:30~12:00	マンモ	骨密度	9月20日 (日)	10月20日 (火)
00504	三田市総合文化センター 三田市【住所】天神1-3-1 【アクセス】JR、神戸電鉄「三田駅」徒歩12分	厚生会 09:30~12:30	マンモ	骨密度	9月6日 (日)	10月6日 (火)

奈良県

00505	なら100年会館 奈良市【住所】三条宮前町7-1 【アクセス】JR「奈良駅」徒歩3分	厚生会 09:30~12:00	マンモ	骨密度	8月14日 (金)	9月14日 (月)
00506	なら100年会館 奈良市【住所】三条宮前町7-1 【アクセス】JR「奈良駅」徒歩3分	厚生会 09:30~12:00	マンモ	骨密度	10月7日 (水)	11月7日 (土)
00508	橿原市商工経済会館 橿原市【住所】久米町652-2 【アクセス】近鉄「橿原神宮前駅」徒歩2分	厚生会 09:30~12:00	マンモ	骨密度	8月7日 (金)	9月7日 (月)

岡山県

00944	岡山コンベンションセンター 岡山市【住所】北区駅元町14-1 【アクセス】JR「岡山駅」徒歩3分	日健会 09:45~11:00	マンモ	骨密度	12月4日 (金)	1月19日 (火)
-------	-----------------------------------------------------	--------------------	-----	-----	--------------	--------------

広島県

00817	広島市文化財団アステールプラザ 広島市【住所】中区加古町4番17号 【アクセス】JR「広島駅」バス15分「加古町」徒歩5分	PHRF 10:00~13:00	マンモ	骨密度	8月31日 (月)	10月6日 (火)
-------	------------------------------------------------------------------	---------------------	-----	-----	--------------	--------------

福岡県

00536	パピヨン24 福岡市【住所】博多区千代1-17-1 【アクセス】地下鉄箱崎線「千代県庁口駅」4番出口直結	日健会 09:45~11:30	マンモ	骨密度	12月4日 (金)	1月18日 (月)
00533	福岡診療所 福岡市【住所】博多区那珂6-25-15 【アクセス】鹿児島本線「竹下駅」徒歩16分	PHRF 09:00~11:30	マンモ	骨密度	7月27日 (月)	9月3日 (木)
00534	福岡診療所 福岡市【住所】博多区那珂6-25-15 【アクセス】鹿児島本線「竹下駅」徒歩16分	PHRF 09:00~11:30	マンモ	骨密度	8月3日 (月)	9月15日 (火)
00535	福岡診療所 福岡市【住所】博多区那珂6-25-15 【アクセス】鹿児島本線「竹下駅」徒歩16分	PHRF 09:00~11:30	マンモ	骨密度	8月31日 (月)	10月6日 (火)
00538	福岡診療所 福岡市【住所】博多区那珂6-25-15 【アクセス】鹿児島本線「竹下駅」徒歩16分	PHRF 09:00~11:30	マンモ	骨密度	9月14日 (月)	10月22日 (木)
00539	福岡診療所 福岡市【住所】博多区那珂6-25-15 【アクセス】鹿児島本線「竹下駅」徒歩16分	PHRF 09:00~11:30	マンモ	骨密度	9月28日 (月)	11月5日 (木)
00540	福岡診療所 福岡市【住所】博多区那珂6-25-15 【アクセス】鹿児島本線「竹下駅」徒歩16分	PHRF 09:00~11:30	マンモ	骨密度	10月5日 (月)	11月17日 (火)
00541	福岡診療所 福岡市【住所】博多区那珂6-25-15 【アクセス】鹿児島本線「竹下駅」徒歩16分	PHRF 09:00~11:30	マンモ	骨密度	11月9日 (月)	12月15日 (火)

◆健診会場一覧

※マンモ・骨密度以外のオプション検査は、全ての会場で受診可能です。

マンモ 骨密度 …実施可能

福岡県

			健診機関 受付時間	マンモ 実施可否	骨密度 実施可否	申込締切日	健診実施日
00542	福岡診療所		PHRF 09:00~11:30	マンモ	骨密度	12月7日 (月)	1月19日 (火)
	福岡市	【住所】博多区那珂6-25-15 【アクセス】鹿児島本線「竹下駅」徒歩16分					
00543	福岡診療所		PHRF 09:00~11:30	マンモ	骨密度	1月4日 (月)	2月16日 (火)
	福岡市	【住所】博多区那珂6-25-15 【アクセス】鹿児島本線「竹下駅」徒歩16分					
00895	福岡診療所		PHRF 09:00~11:30	マンモ	骨密度	2月1日 (月)	3月9日 (火)
	福岡市	【住所】博多区那珂6-25-15 【アクセス】鹿児島本線「竹下駅」徒歩16分					
00757	大牟田文化会館		PHRF 10:00~12:00	マンモ	骨密度	8月24日 (月)	10月1日 (木)
	大牟田市	【住所】不知火町2-10-2 【アクセス】JR「大牟田駅」徒歩5分					
00996	宗像ユリックス		日健会 09:45~11:30	マンモ	骨密度	12月4日 (金)	1月16日 (土)
	宗像市	【住所】久原400 【アクセス】JR「東郷駅」日の里口から20分					

佐賀県

00945	佐賀勤労者総合福祉センター（メートプラザ佐賀）		日健会 09:45~11:00	マンモ	骨密度	12月4日 (金)	1月17日 (日)
	佐賀市	【住所】兵庫北3-8-40 【アクセス】JR「佐賀駅」徒歩15分					

福岡県

佐賀県

※申込人数が定員を超過した場合は、その会場で受診出来ない可能性があります。
 ※諸事情により、会場に変更や中止が発生する場合があります。予めご了承ください。
 ※最新情報は健診のご案内に記載のWEBサイトでご確認いただけます。

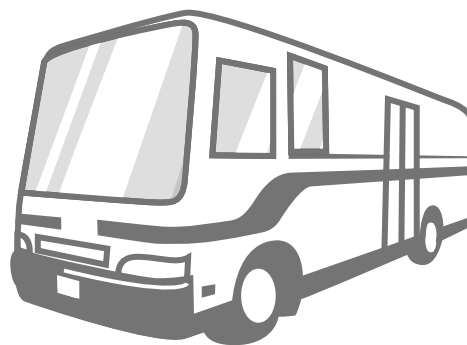
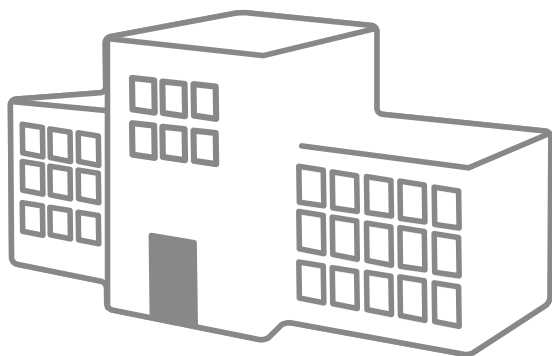

健康診断から始まる、
安心して笑顔の毎日。

健康診断事務委託先／(株)イーウェル

(株)イーウェル健康サポートセンター

〈受付時間〉9:30～17:30

〈休業日〉日曜・祝日・12/29～1/4

施設健診
お問合せ先



0570-057091

上記番号がご利用いただけない場合は
[050-3850-5750]をご利用ください。

巡回健診
お問合せ先



0570-057093

上記番号がご利用いただけない場合は
[050-3850-5752]をご利用ください。

※個人情報保護の観点から、健康診断を受診されるご本人様以外からのお問合せは受付しておりません。

※本冊子記載のナビダイヤルは一般回線に着信し、着信地までの通話料はお客様のご負担となります。

